

FOUNTAIN TECHNOLOGY & LAKE MANAGEMENT

ERSATZTEILKATALOG
SPARE PART CATALOGUE
VERSION 2.0

OASE – PASSIONATE ABOUT WATER.

Sehr geehrte OASE Handelspartner,

auf den nachfolgenden Seiten finden Sie Ersatzteile der Fountain Technology & Lake Management Produkte der aktuellen Saison sowie die der in den letzten Jahren ausgelaufenen Produkte des OASE-Sortiments. Einfach und logisch nach dem jeweiligen Produktsegment sortiert.

OASE sichert die Verfügbarkeit von Ersatzteilen für einen Zeitraum von 7 Jahren nach dem letzten Produktionsdatum.

Die Lieferung alternativer Ersatzteile, insbesondere aufgrund von Innovationen bzw. technischer Weiterentwicklungen, behalten wir uns vor. Sofern aus wirtschaftlichen und/oder produktionstechnischen Gründen keine Ersatzteillieferung innerhalb der o.g. 7 Jahre möglich ist, bietet OASE ein Nachfolge- oder Ersatzprodukt an.

Die Reparatur unserer technischen Produkte darf nur von dafür ausgebildetem Fachpersonal ausgeführt werden. Natürlich können alle Produkte und Komponenten auch zur Reparatur eingeschickt werden.

Schauen Sie unter www.oase-livingwater.com in den Ersatzteillieferbereich! Neben dem umfangreichen Produktsortiment inklusive der Neuheiten, stellen wir hier für Sie immer die aktuellsten Informationen bereit.

Ihr OASE Team

Dear OASE trade partner,

on the following pages you will find spare parts for Fountain Technology & Lake Management products in the OASE product range for the current season, as well as for products that have been discontinued in recent years. The spare parts are sorted simply and logically according to the respective product segment.

OASE always stocks spare parts for at least 7 years after the last production date.

We reserve the right to deliver alternative spare parts, particularly due to innovations or further technical developments. If for economic and/or technical reasons, spare parts delivery within the 7 years cited above is not possible, OASE offers a successor or replacement product.

Repair work of our technical products must be carried out by trained personnel only. All our products and components can also be sent to us for repair.

Take a look at www.oase-livingwater.com in the spare parts area. In addition to the extensive product range, including the new products, here we always provide you with the latest information.

Your OASE team



DÜSEN / NOZZLES

Steuerbare / Controllable

| | |
|--------------------------------|--------|
| JumpingJet Rainbow Star | 6 – 7 |
| JumpingJet Rainbow Flash | 8 – 11 |
| VarioSwitch | 12 |

Klassische / Classic

| | |
|--|---------|
| Wasserhalbkugeln / Water hemispheres | 13 |
| Wasserkugeln / Water spheres | 14 |
| Vulkan-Düsen / Vulcan nozzles | 15 – 16 |
| Rotationsdüsen / Rotating nozzles | 17 – 18 |

WASSERSPIELE / FOUNTAINS

Schwimmaggregat / Floating fountains

| | |
|-------------------|---------|
| PondJet Eco | 19 – 21 |
| PondJet | 22 – 23 |
| MIDI | 24 – 25 |
| MAXI | 24 – 25 |
| FlexyJet | 26 |

PUMPEN / PUMPS

Steuerbare / Controllable

| | |
|-----------------|---------|
| Varionaut | 27 – 35 |
|-----------------|---------|

Klassische / Classic

| | |
|------------------------------|---------|
| Aquarius Universal | 36 |
| Atlantis 100 | 37 |
| USP Classic | 38 |
| Atlantis 350 | 39 |
| USP-Pumpen / USP pumps | 40 – 43 |
| AquaMax Eco Gravity | 44 |
| AquaMax Expert | 45 |
| ProfiMax | 46 |
| Profinaut | 47 |

BELEUCHTUNG / ILLUMINATION

LED-Scheinwerfer / LED spotlights

| | |
|----------------------|----|
| ProfiLux LED | 48 |
| LunAqua 10 LED | 49 |
| BEST LED | 50 |
| NozzleStar LED | 51 |
| TwinStar LED | 52 |

Halogen-Scheinwerfer / Halogen spotlights

| | |
|---|------------------|
| ProfiLux 101 Halogen | 53 |
| LunAqua 10 Halogen | 54 – 55 |
| Beleuchtungsset FlexyJet / Illumination set FlexyJet | 56 – 57 |
| LunAqua 5 | 58 – 59 |
| Unterwasser-Scheinwerfer / Under water spotlights | 60 – 65, 70 – 71 |
| MultiPower-Scheinwerfer / MultiPower spotlights | 66 – 69 |

POWER / POWER

Kabeldurchführungen / Cable transition armatures

| | |
|---|---------|
| Kabeldurchführungen / Cable transition armatures | 72 – 76 |
| Folienklemmflansch / Liner clamping flange | 77 |

Unterwasserklemmverbinder / Underwater cable connectors

| | |
|---|---------|
| Unterwasserklemmverbinder / Underwater cable connector | 78 – 80 |
| JunctionBox | 81 – 86 |

Wasserstandsregler / Water level sensors

| | |
|--|----|
| Wasserstandsregler / Water level sensors | 87 |
|--|----|

Magnetventile / Solenoid valves

| | |
|---------------------------------------|----|
| Magnetventile / Solenoid valves | 88 |
|---------------------------------------|----|

Windabschaltregler / Wind level controller

| | |
|--|----|
| Windabschaltregler / Wind level controller | 89 |
|--|----|



Inhalt / Contents

FILTER & BELÜFTER / FILTER & AERATORS

Teichbelüfter / Pond aerators

| | |
|-----------------|---------|
| AquaAir | 90 – 91 |
| AirFlo | 92 – 93 |
| StrataFlo | 94 – 95 |

UVC-Klärer / UVC clarifiers

| | |
|----------------------|---------|
| Bitron C | 96 |
| Bitron Eco | 97 – 98 |
| Bitron Gravity | 99 |

Durchlauffilter / Flow-through filters

| | |
|--------------------------|-----------|
| BioTec ScreenMatic | 100 – 101 |
|--------------------------|-----------|

Modulare Durchlauffilter / Module filters

| | |
|--------------------------|-----------|
| ProfiClear Classic | 102 – 109 |
| ProfiClear Premium | 110 – 128 |

Druckfilter / Pressure filters

| | |
|---|-----------|
| Quarzsandfilter / Quartz sand filters | 129 – 132 |
|---|-----------|

REINIGEN & PFLEGEN / CLEANING & CARE

Dosieranlagen / Dosing stations

| | |
|---------------------------------------|-----------|
| Dosieranlagen / Dosing stations | 133 – 134 |
|---------------------------------------|-----------|

Oberflächenabsauger / Surface skimmers

| | |
|-------------------------|-----|
| ProfiSkim Premium | 135 |
| ProfiSkim 100 | 136 |
| Skimmer 250 | 137 |

ZUBEHÖR / ACCESSORIES

Bodenablaufarmaturen / Floor drain armatures

| | |
|--|-----------|
| Stopfen / Plugs | 138 – 139 |
| Bodenablauf / Bottom drain | 140 – 141 |
| Folienklemmflansch / Liner clamping flange | 142 |

Überlauf- / Abflussarmaturen / Overflow / Drain armatures

| | |
|--|-----------|
| Überlauf- / Abflussarmaturen / Overflow / Drain armatures | 143 – 144 |
|--|-----------|

Rücklaufarmaturen / Return armatures

| | |
|--|-----|
| Rücklaufarmaturen / Return armatures | 145 |
| Standrohr / Standpipe | 146 |

Überlauf- / Abflussarmaturen / Overflow / Drain armatures

| | |
|---|-----|
| Überlauf-Wandeinbau-Kombiarmatur 100 E / Overflow wall-installation combi armature 100 E ... | 147 |
|---|-----|

WISSENSWERTES / WORTH KNOWING

| | |
|---|-----------|
| Allgemeine Geschäftsbedingungen / General terms and conditions | 148 – 149 |
| Alphabetische Produktübersicht / Alphabetical product overview | 150 – 155 |
| Produktübersicht nach Artikelnr. / Product overview by item no. | 156 – 160 |

Produkt / Product

50345 JumpingJet Rainbow Star /DMX/01

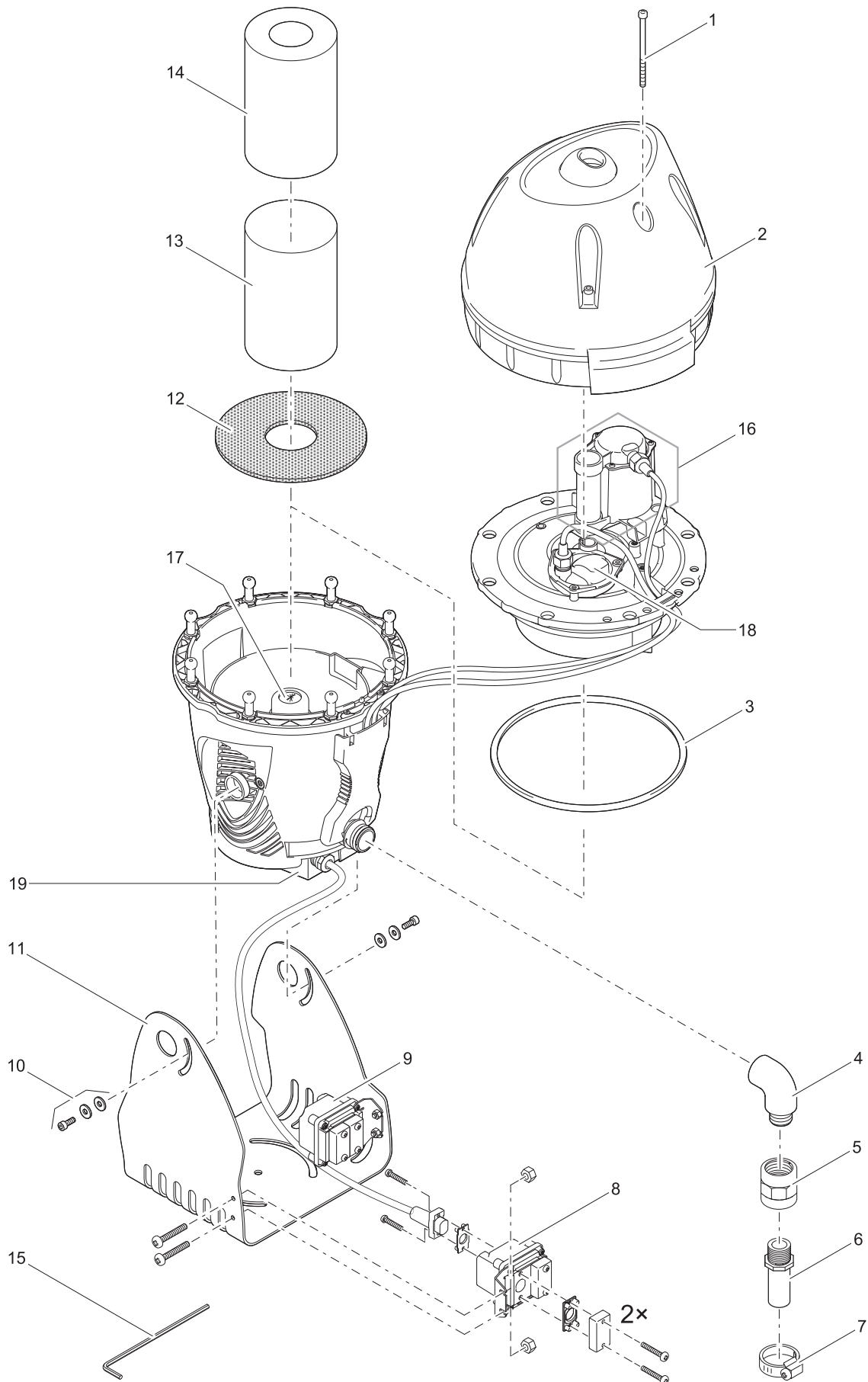

| Pos. | Produkt / Product | Artikelnr. / Item no. | Ersatzteil | Spare part |
|------|----------------------------------|-----------------------|--|--|
| 1 | JumpingJet Rainbow Star / DMX/01 | 5949 | Zylinderschraube V2A DIN 912 6 x 16 | Cylinder screw V2A DIN 912 6 x 16 |
| 2 | JumpingJet Rainbow Star / DMX/01 | 35925 | Ersatz Haube JumpingJet | Spare part dome JumpingJet |
| 3 | JumpingJet Rainbow Star / DMX/01 | 10013 | O-Ring NBR 218 x 8 SH55 schwarz | O-Ring NBR 218 x 8 SH55 black |
| 4 | JumpingJet Rainbow Star / DMX/01 | 24563 | Winkel 90° G1 I-A Kunststoff | Elbow 90° G1 I-A plastic |
| 5 | JumpingJet Rainbow Star / DMX/01 | 27503 | Doppelmuffe IG 1" | Double bush IG 1" |
| 6 | JumpingJet Rainbow Star / DMX/01 | 10092 | Schlauchtülle bearb. | Hose tail machined |
| 7 | JumpingJet Rainbow Star / DMX/01 | 6284 | Schlauchschelle VA 22-32 mm | Hose clamp VA 22 - 32 mm |
| 8 | JumpingJet Rainbow Star / DMX/01 | 57646 | DMX-Box /01 | DMX-Box /01 |
| 9 | JumpingJet Rainbow Star / DMX/01 | 50492 | PowerBox 12 V AC /01 | PowerBox 12 V AC /01 |
| 10 | JumpingJet Rainbow Star / DMX/01 | 10199 | BG Feststell Kit JumpingJet | ASM base fixing kit JumpingJet |
| 11 | JumpingJet Rainbow Star / DMX/01 | 29794 | Gerätefuß JumpingJet | Device base JumpingJet |
| 12 | JumpingJet Rainbow Star / DMX/01 | 29795 | Diffusorblech | Diffusor plate |
| 13 | JumpingJet Rainbow Star / DMX/01 | 10655 | Siebeinsatz Wasserberuhiger | Screen insert water stabilizer |
| 14 | JumpingJet Rainbow Star / DMX/01 | 29769 | Filtereinsatz blau Typ FTM-365A | Filterinsert blue type FTM-365A |
| 15 | JumpingJet Rainbow Star / DMX/01 | 10673 | Sechskantschraubendreher 5 mm | Hexagon screwdriver 5 mm |
| 16 | JumpingJet Rainbow Star / DMX/01 | 15170 | BG Rotationsmagnet JumpingJet | ASM rotation magnet JumpingJet |
| 17 | JumpingJet Rainbow Star / DMX/01 | 40504 | BG Steuerung Jumping inkl. Licht Rainbow | ASM contr. Jumping incl. light Rainbow |
| 18 | JumpingJet Rainbow Star / DMX/01 | 43937 | Ersatz Magnetventil JumpingJet | Spare solenoid valve JumpingJet |
| 19 | JumpingJet Rainbow Star / DMX/01 | 12197 | BG Steuerung JumpingJet FT DMX/01 | ASM controller Jumping FT DMX/01 |

Produkt / Product

50528 JumpingJet Rainbow Flash II /DMX/02

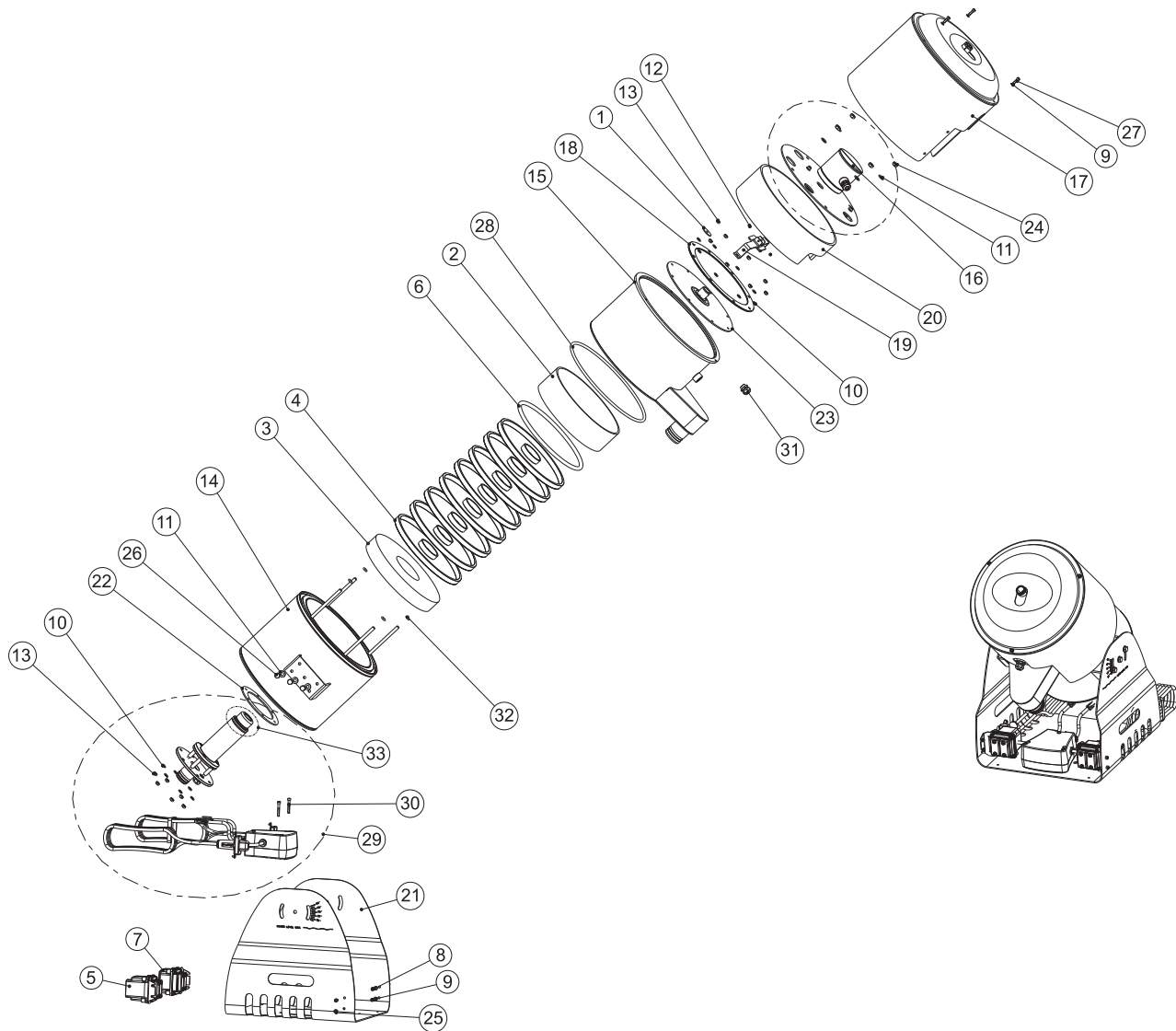

| Pos. | Produkt / Product | Artikelnr. / Item no. | Ersatzteil | Spare part |
|------|-------------------------------------|-----------------------|--|--|
| 1 | JumpingJet Rainbow Flash II/ DMX/02 | 11507 | Scheibe D30 mm D6,5 mm | Washer D30 mm D6.5 mm |
| 2 | JumpingJet Rainbow Flash II/ DMX/02 | 11511 | Distanzring D247 JumpingJet Flash RGB | Distance ring D247 JumpingJet Flash RGB |
| 3 | JumpingJet Rainbow Flash II/ DMX/02 | 12031 | Matala Strömungsring D251 JumpingJet | Matala stream ring D251 JumpingJet |
| 4 | JumpingJet Rainbow Flash II/ DMX/02 | 8 x 12173 | Wasserberuhiger JumpingJet RGB | Water stabilizer JumpingJet RGB |
| 5 | JumpingJet Rainbow Flash II/ DMX/02 | 57646 | DMX-Box /01 | DMX-Box /01 |
| 6 | JumpingJet Rainbow Flash II/ DMX/02 | 13263 | Moosgummirundschnur D10 mm grau | Foam rubber D10 mm grey |
| 7 | JumpingJet Rainbow Flash II/ DMX/02 | 50492 | PowerBox 12 V AC /01 | PowerBox 12 V AC /01 |
| 8 | JumpingJet Rainbow Flash II/ DMX/02 | 4 x 14047 | Sechskantmutter V4A DIN 934 M5 | Hexagon nut V4A DIN 934 M5 |
| 9 | JumpingJet Rainbow Flash II/ DMX/02 | 7 x 14051 | Unterlegscheibe V4A DIN 125 5,3 | Washer V4A DIN 125 5.3 |
| 10 | JumpingJet Rainbow Flash II/ DMX/02 | 14 x 14989 | Unterlegscheibe V4A DIN 125 6,4 | Washer V4A DIN 125 6.4 |
| 11 | JumpingJet Rainbow Flash II/ DMX/02 | 10 x 15002 | Unterlegscheibe V4A DIN 9021 8,4 | Washer V4A DIN 9021 8.4 |
| 12 | JumpingJet Rainbow Flash II/ DMX/02 | 2 x 15091 | Linsenschraube V4A DIN 7985 M4 x 6 | Oval head screw V4A DIN 7985 M 4 x 6 |
| 13 | JumpingJet Rainbow Flash II/ DMX/02 | 14 x 15097 | Sechskantmutter V4A DIN 934 M6 | Hexagon nut V4A DIN 934 M6 |
| 14 | JumpingJet Rainbow Flash II/ DMX/02 | 15343 | BG Filtertopf JumpingJet Flash II | ASM filter pot JumpingJet Flash II |
| 15 | JumpingJet Rainbow Flash II/ DMX/02 | 15347 | BG Oberteil JumpingJet Flash II | ASM upper part JumpingJet Flash II |
| 16 | JumpingJet Rainbow Flash II/ DMX/02 | 15360 | BG Antrieb JumpingJet Flash II | ASM drive JumpingJet Flash II |
| 17 | JumpingJet Rainbow Flash II/ DMX/02 | 15376 | BG Haube JumpingJet Flash II | ASM dome JumpingJet Flash II |
| 18 | JumpingJet Rainbow Flash II/ DMX/02 | 15385 | Haltering Membran JumpingJet Flash II | Holder ring membrane JumpingJet Flash II |
| 19 | JumpingJet Rainbow Flash II/ DMX/02 | 15386 | Düsenhalter JumpingJet Flash II | Nozzle holder JumpingJet Flash II |
| 20 | JumpingJet Rainbow Flash II/ DMX/02 | 15389 | Distanzring JumpingJet Flash II | Distance ring JumpingJet Flash II |
| 21 | JumpingJet Rainbow Flash II/ DMX/02 | 15391 | Gerätefuß JumpingJet Flash II | Device base JumpingJet Flash II |
| 22 | JumpingJet Rainbow Flash II/ DMX/02 | 15393 | Flachdichtung EPDM JumpingJet Flash II | Flat gasket EPDM JumpingJet Flash II |
| 23 | JumpingJet Rainbow Flash II/ DMX/02 | 15401 | BG Membrandüse JumpingJet Flash II | ASM membrane flange JumpinJet Flash II |
| 24 | JumpingJet Rainbow Flash II/ DMX/02 | 4 x 15588 | Sechskantmutter V4A DIN 934 M8 | Hexagon nut V4A DIN 934 M8 |
| 25 | JumpingJet Rainbow Flash II/ DMX/02 | 4 x 15589 | Zylinderschraube V4A DIN 912 M5 x 10 | Cylinder screw V4A DIN 912 M5 x 10 |
| 26 | JumpingJet Rainbow Flash II/ DMX/02 | 6 x 15590 | Sechskantschraube V4A DIN 933 M8 x 12 | Hexagon bolt V4A DIN 933 M8 x 12 |
| 27 | JumpingJet Rainbow Flash II/ DMX/02 | 3 x 15591 | Schraube V4A DIN 912 M5 x 16 | Screw V4A DIN 912 M5 x 16 |
| 28 | JumpingJet Rainbow Flash II/ DMX/02 | 15601 | O-Ring EPDM 278,77 x 6,99 | O-Ring EPDM 278.77 x 6.99 |
| 29 | JumpingJet Rainbow Flash II/ DMX/02 | 16066 | Beleuchtungsmodul JumpingJetFlash DMX/02 | Display lighting JumpingJet Flash DMX/02 |
| 30 | JumpingJet Rainbow Flash II/ DMX/02 | 2 x 17580 | Zylinderschraube V4A DIN 912 M5 x 35 | Cylinder screw V4A DIN 912 M5 x 35 |
| 31 | JumpingJet Rainbow Flash II/ DMX/02 | 19406 | Kabelverschraubung kpl. V2A M16 x 1,5 | Cable gland cpl. V2A M16 x 1.5 |
| 32 | JumpingJet Rainbow Flash II/ DMX/02 | 4 x 23872 | O-Ring NBR 7,5 x 3 SH70 | O-Ring NBR 7.5 x 3 SH70 |
| 33 | JumpingJet Rainbow Flash II/ DMX/02 | 40351 | Ersatz Scheinwerfer Jumping WG/FT 2014 | Spare part FM Master Jumping WG/FT 2014 |

Produkt / Product

50346 JumpingJet Rainbow Flash /DMX/01

DÜSEN / NOZZLES

STEUERBARE / CONTROLLABLE

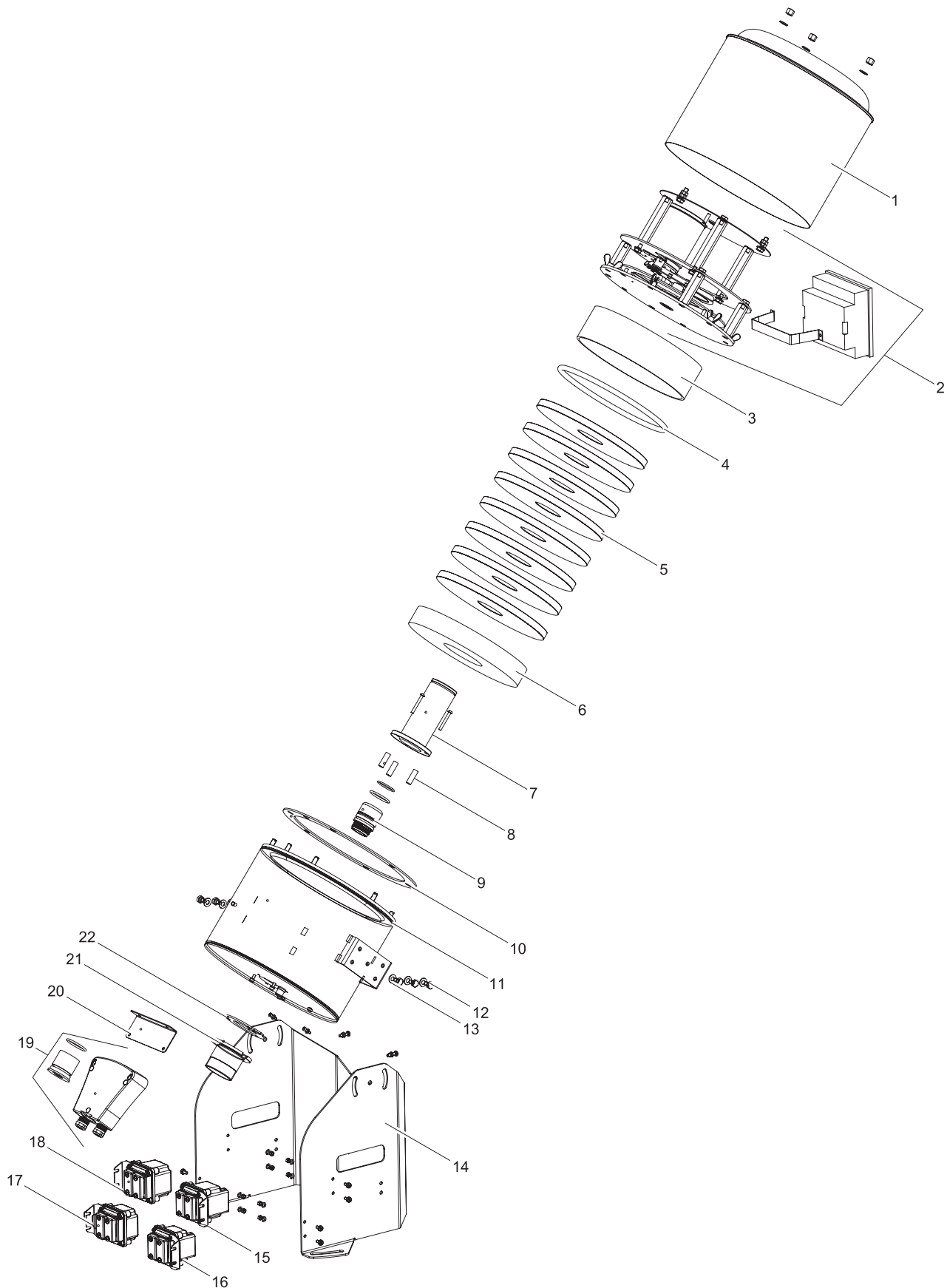

| Pos. | Produkt / Product | Artikelnr. / Item no. | Ersatzteil | Spare part |
|------|-----------------------------------|-----------------------|--|---|
| 1 | JumpingJet Rainbow Flash / DMX/01 | 19751 | Blendentopf D337,5 x 288 JumpingJet | Blind pot D337.5 x 288 JumpingJet |
| 2 | JumpingJet Rainbow Flash / DMX/01 | 12017 | BG Antriebseinheit JumpingJet Bus DMX/01 | ASM drive JumpingJet Bus DMX/01 |
| 3 | JumpingJet Rainbow Flash / DMX/01 | 11511 | Distanzring D247 JumpingJet Flash RGB | Distance ring D247 JumpingJet Flash RGB |
| 4 | JumpingJet Rainbow Flash / DMX/01 | 11712 | Moosgummiring Tuf18 D252 JumpingJet RGB | Foam rubber ring Tuf18 D252 Jumping RGB |
| 5 | JumpingJet Rainbow Flash / DMX/01 | 12173 | Wasserberuhiger JumpingJet RGB | Water stabilizer JumpingJet RGB |
| 6 | JumpingJet Rainbow Flash / DMX/01 | 12031 | Matala Strömungsring D251 JumpingJet | Matala stream ring D251 JumpingJet |
| 7 | JumpingJet Rainbow Flash / DMX/01 | 12166 | Lampenhalter RGB | Lamp holder RGB |
| 8 | JumpingJet Rainbow Flash / DMX/01 | 12198 | Distanzhülse JumpingJet Flash DMX/01 | Distance tube JumpingJet Flash DMX/01 |
| 9 | JumpingJet Rainbow Flash / DMX/01 | 40351 | Ersatz Scheinwerfer Jumping WG/FT 2014 | Spare part FM Master Jumping WG/FT 2014 |
| 10 | JumpingJet Rainbow Flash / DMX/01 | 21485 | Flachdichtung JumpingJet Flash | Flat gasket JumpingJet Flash |
| 11 | JumpingJet Rainbow Flash / DMX/01 | 11563 | BG Filtertopf JumpingJet Flash RGB | ASM filter pot JumpingJet Flash RGB |
| 12 | JumpingJet Rainbow Flash / DMX/01 | 5914 | Sechskantschraube V2A DIN 933 M8 x 12 | Hexagon bolt V2A DIN 933 M8 x 12 |
| 13 | JumpingJet Rainbow Flash / DMX/01 | 6136 | Unterlegscheibe V2A DIN 125 8,4 | Washer V2A DIN 125 8.4 |
| 14 | JumpingJet Rainbow Flash / DMX/01 | 12064 | Gerätefuss JumpingJet Flash RGB | Device base JumpingJet Flash RGB |
| 15 | JumpingJet Rainbow Flash / DMX/01 | 57646 | DMX-Box /01 | DMX-Box /01 |
| 16 | JumpingJet Rainbow Flash / DMX/01 | 50492 | PowerBox 12 V AC /01 | PowerBox 12 V AC /01 |
| 17 | JumpingJet Rainbow Flash / DMX/01 | 50493 | PowerBox 24 V DC /01 | PowerBox 24 V DC /01 |
| 18 | JumpingJet Rainbow Flash / DMX/01 | 57646 | DMX-Box /01 | DMX-Box /01 |
| 19 | JumpingJet Rainbow Flash / DMX/01 | 11570 | BG Steuerung JumpingJet Basis | ASM controller JumpingJet basic |
| 20 | JumpingJet Rainbow Flash / DMX/01 | 13159 | Anschraubwinkel LED Elektronik JJ Flash | Mounting panel LED elektronik JJ Flash |
| 21 | JumpingJet Rainbow Flash / DMX/01 | 12072 | Anschlussflansch JumpingJet Flash | Connection flange JumpingJet Flash |
| 22 | JumpingJet Rainbow Flash / DMX/01 | 12076 | Flachdichtung JumpingJet Flash /DMX/01 | Flat gasket JumpingJet Flash /DMX/01 |

Produkt / Product

50253 VarioSwitch 010a / 12 V

57472 VarioSwitch 010a / 24 V

50254 VarioSwitch 015a / 12 V

57435 VarioSwitch 015a / 24 V

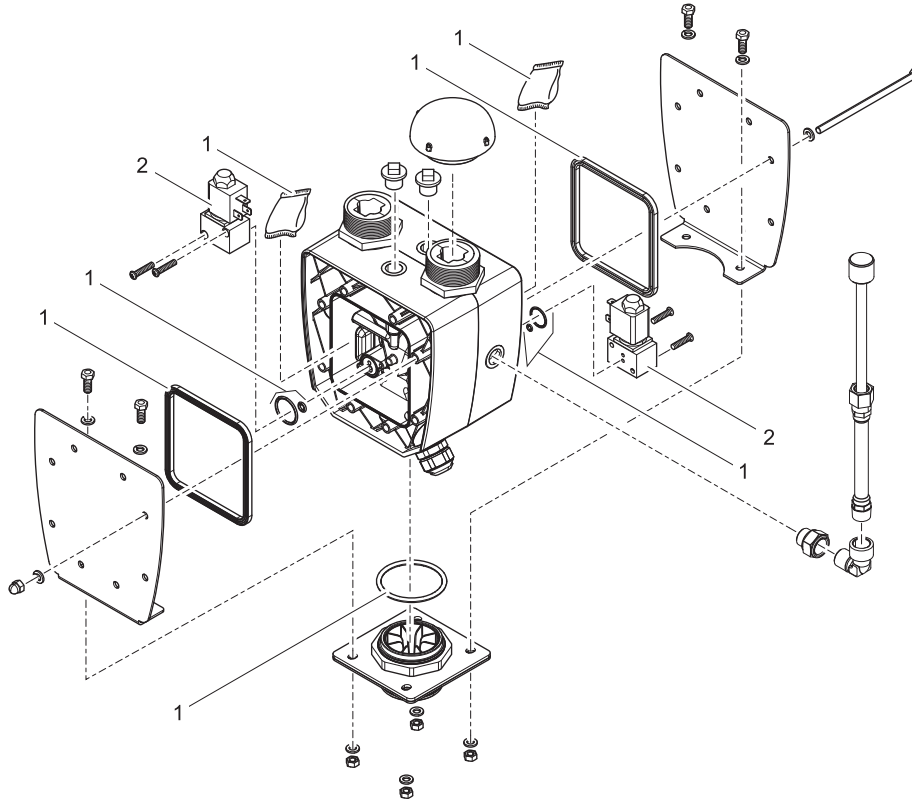

| Pos. | Produkt / Product | Artikelnr. / Item no. | Ersatzteil | Spare part |
|------|-------------------------|-----------------------|----------------------------------|-----------------------------------|
| 1 | Vario Switch 10a - 15a | 10011 | Ersatz Dichtungssatz VarioSwitch | Spare part gasket set VarioSwitch |
| 2 | VarioSwitch 010a / 12 V | 13972 | Magnetventil 12 V / AC | Solenoid valve 12 V / AC |
| | VarioSwitch 010a / 24 V | 10012 | 2/2 Wegeventil 24 V DC | 2/2 way valve 24 V DC |
| | VarioSwitch 015a / 12 V | 13972 | Magnetventil 12 V / AC | Solenoid valve 12 V / AC |
| | VarioSwitch 015a / 24 V | 10012 | 2/2 Wegeventil 24 V DC | 2/2 way valve 24 V DC |
| | | | | |

Produkt / Product

50897 Wasserhalbkugel 900
50898 Wasserhalbkugel 1200
50899 Wasserhalbkugel 1500

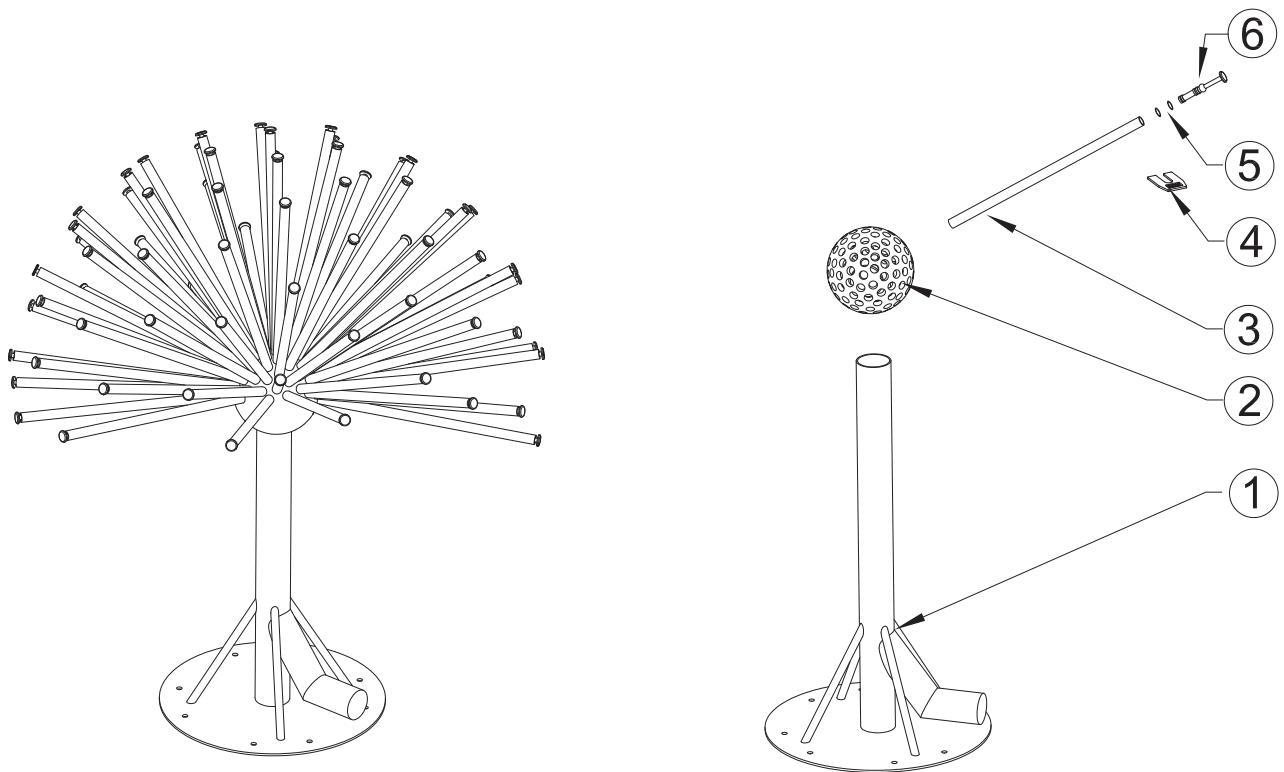

| Pos. | Produkt / Product | Artikelnr. / Item no. | Ersatzteil | Spare part |
|------|--------------------------------|-----------------------|----------------------------------|--|
| 1 | Wasserhalbkugel H 900 - H 1500 | 1439 | Ständer Wasserkugel 1/500 | Stand water hemisphere 1/500 |
| 2 | Wasserhalbkugel 900 | 2241 | Wasserhalbkugel 900/25 T bearb. | Water hemisphere 900/25 T machined |
| | Wasserhalbkugel 1200 | 2243 | Wasserhalbkugel 1200/49 T bearb. | Water hemisphere 1200/49 T machined |
| | Wasserhalbkugel 1500 | 2244 | Wasserhalbkugel 1500/73 T bearb. | Water hemisphere 1500/73 T machined |
| 3 | Wasserhalbkugel 900 | 2236 | Düsenrohr Wasserkugel 370mm | Nozzle tube water sphere 370mm |
| | Wasserhalbkugel 1200 | 2238 | Düsenrohr Wasserkugel 520mm | Nozzle tube water sphere 520mm |
| | Wasserhalbkugel 1500 | 2240 | Düsenrohr Wasserkugel 670mm | Nozzle tube water sphere 670mm |
| 4 | Wasserhalbkugel H 900 - H 1500 | 16386 | Einstelllehre Wasserkugel | Adjusting tool water sphere |
| 5 | Wasserhalbkugel H 900 - H 1500 | 3516 | O-Ring NBR 10 x 3 SH75 | O-Ring NBR 10 x 3 SH75 |
| 6 | Wasserhalbkugel H 900 - H 1500 | 2234 | Düseneinsatz Wasserkugel bearb. | Nozzle inlet water hemisphere machined |

Produkt / Product

50894 Wasserkugel 900
50895 Wasserkugel 1200
50896 Wasserkugel 1500
51759 Wasserkugel 2500

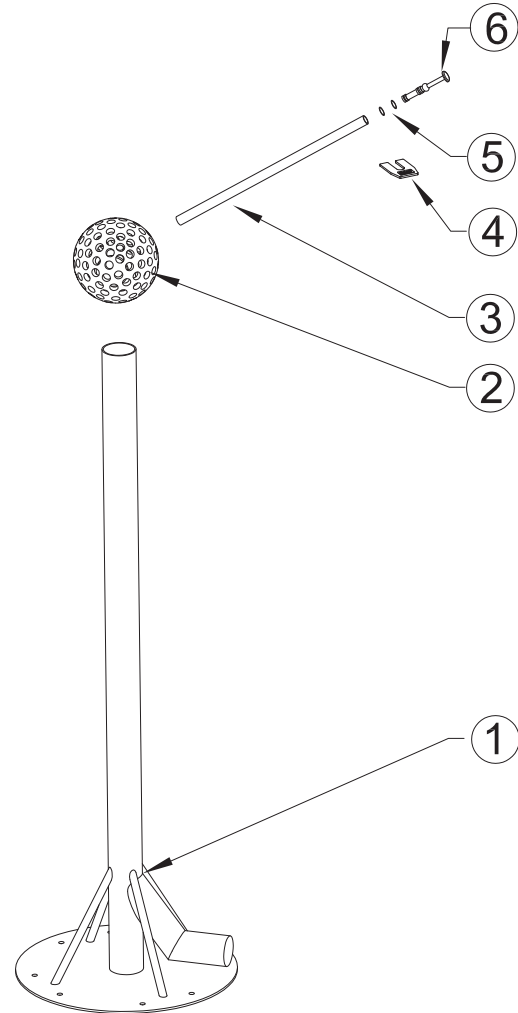
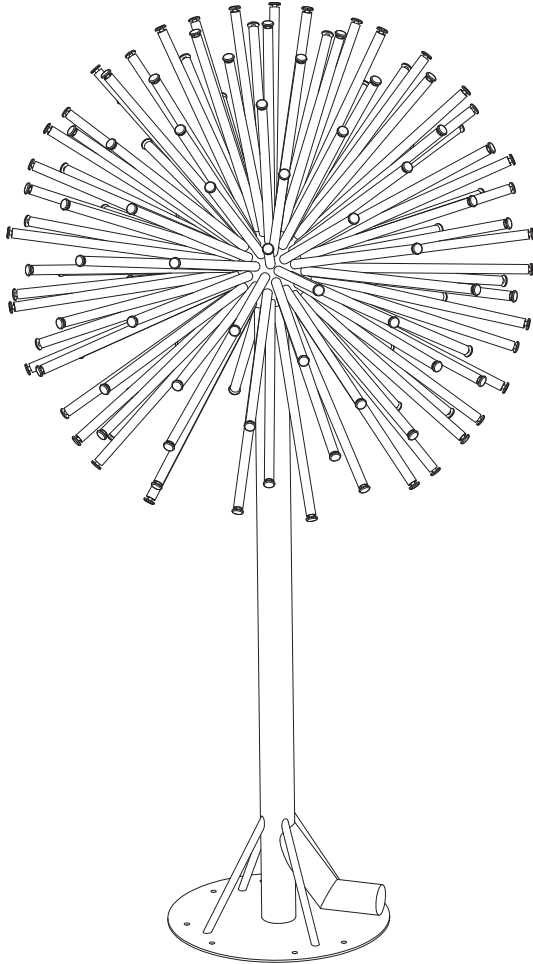

| Pos. | Produkt / Product | Artikelnr. / Item no. | Ersatzteil | Spare part |
|------|------------------------|-----------------------|---------------------------------|--|
| 1 | Wasserkugel 900 | 1437 | Ständer Wasserkugel 1/1540 | Stand water hemisphere 1/1540 |
| | Wasserkugel 1200 | 1437 | Ständer Wasserkugel 1/1540 | Stand water hemisphere 1/1540 |
| | Wasserkugel 1500 | 10455 | Ständer Wasserkugel 2/1850 | Stand water hemisphere 2/1850 |
| | Wasserkugel 2500 | 10456 | Ständer Wasserkugel 2/2350 | Stand water hemisphere 2/2350 |
| 2 | Wasserkugel 900 | 2233 | Wasserkugel 37 Bohrung bearb. | Water sphere 37 drill machined |
| | Wasserkugel 1200 | 2237 | Wasserkugel 1200/79 T bearb. | Water sphere 1200/79 T arrnaged |
| | Wasserkugel 1500 | 2239 | Wasserkugel 127 Bohrung bearb. | Water sphere 127 drill machined |
| | Wasserkugel 2500 | 2239 | Wasserkugel 127 Bohrung bearb. | Water sphere 127 drill machined |
| 3 | Wasserkugel 900 | 2236 | Düsenrohr Wasserkugel 370mm | Nozzle tube water sphere 370mm |
| | Wasserkugel 1200 | 2238 | Düsenrohr Wasserkugel 520mm | Nozzle tube water sphere 520mm |
| | Wasserkugel 1500 | 2240 | Düsenrohr Wasserkugel 670mm | Nozzle tube water sphere 670mm |
| | Wasserkugel 2500 | 2245 | Düsenrohr Wasserkugel 1170mm | Nozzle tube water sphere 1170mm |
| 4 | Wasserkugel 900 - 2500 | 16386 | Einstelllehre Wasserkugel | Adjusting tool water sphere |
| 5 | Wasserkugel 900 - 2500 | 3516 | O-Ring NBR 10 x 3 SH75 | O-Ring NBR 10 x 3 SH75 |
| 6 | Wasserkugel 900 - 2500 | 2234 | Düseneinsatz Wasserkugel bearb. | Nozzle inlet water hemisphere machined |

Produkt / Product

50766 Vulkan 43 - 3 Silber

50950 Vulkan 43 - 3 T

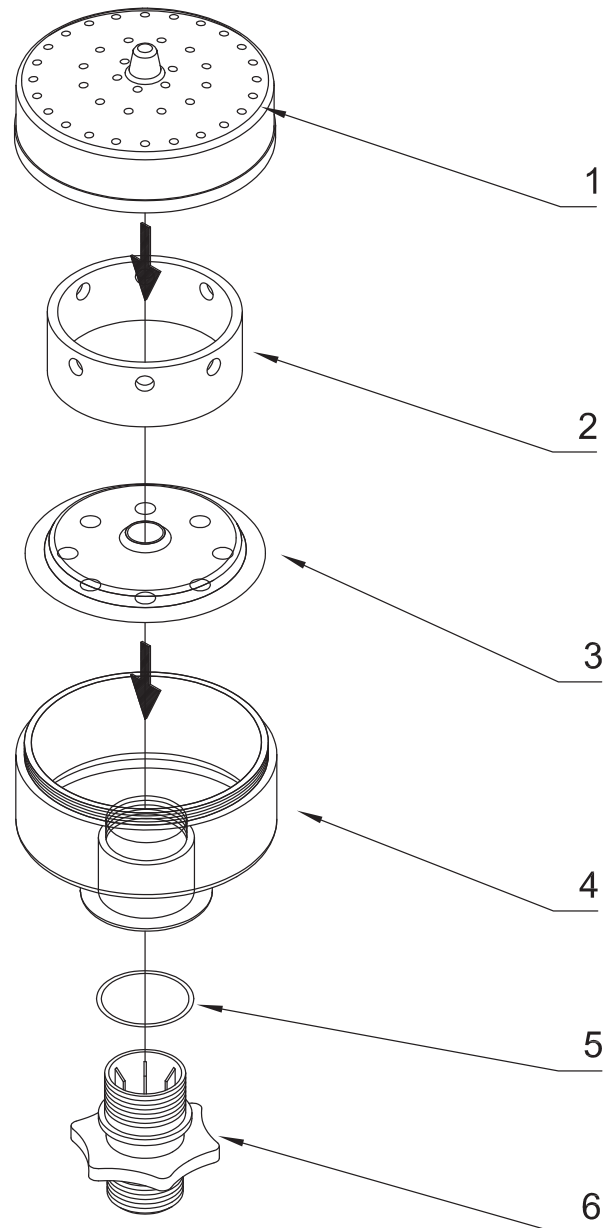
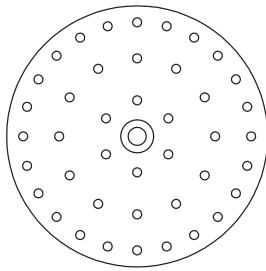
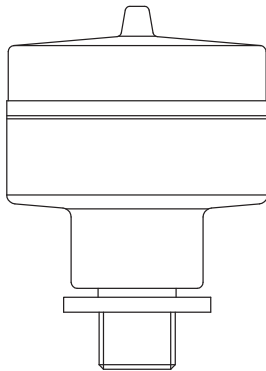

| Pos. | Produkt / Product | Artikelnr. / Item no. | Ersatzteil | Spare part |
|------|----------------------|-----------------------|--|--|
| 1 | Vulkan 43 - 3 Silber | 17456 | Oberteil Vulkan 43 - 3 T verchromt | Top Vulcan 43-3 T chromed |
| | Vulkan 43 - 3 T | 2640 | Oberteil Vulkan 43-3T gebohrt | Top Vulcan 43-3 T drilled |
| 2 | Vulkan 43 - 3 | 2641 | PVC-Ring 63 x 3 x 23 Bohrung 10 | PVC-ring 63 x 3 x 23 drilled 10 |
| 3 | Vulkan 43 - 3 | 1894 | Drosselplatte Vulkan 43-3 + 19-3 | Throttle plate Vulcan 43-3 + 19-3 |
| 4 | Vulkan 43 - 3 Silber | 17452 | Unterteil Vulkan 19 / 43 - 3 T verchromt | Bottom part Vulcan 19 / 43 - 3 T chromed |
| | Vulkan 43 - 3 T | 2292 | Unterteile Vulkan 19 / 43 - 3 bearb. | Bottom part Vulcan 19/43-3 machined |
| 5 | Vulkan 43 - 3 | 3543 | O-Ring NBR 28 x 4 SH75 | O-Ring NBR 28 x 4 SH75 |
| 6 | Vulkan 43 - 3 | 3126 | Doppelnippel R1" Vulkan | Double nipple R1" Vulcan |

Produkt / Product

50999 Vulkan 200/19 - 6 T

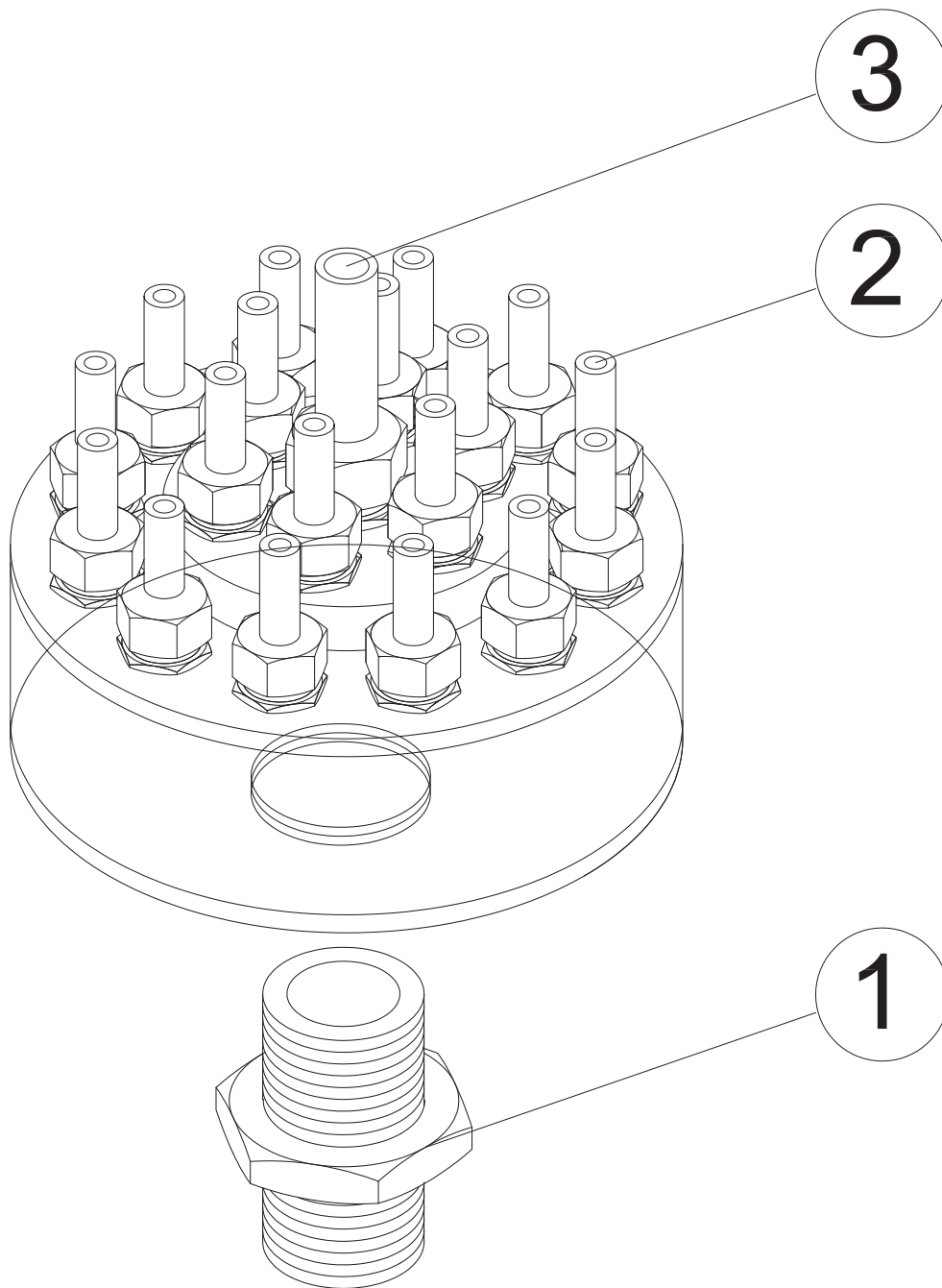

| Pos. | Produkt / Product | Artikelnr. / Item no. | Ersatzteil | Spare part |
|------|-------------------|-----------------------|----------------------------------|---------------------------------|
| 1 | Vulkan 200/19-6 T | 14218 | Langnippel MS 2" x 80 Vulkan 200 | Nipple brass 2" x 80 Vulcan 200 |
| 2 | Vulkan 200/19-6 T | 50960 | Komet 3 - 6 T | Comet 3 - 6 T |
| 3 | Vulkan 200/19-6 T | 50965 | Komet 5 - 10 T | Comet 5 - 10 T |

Produkt / Product

50967 Rotationsdüse 5 - 15 E

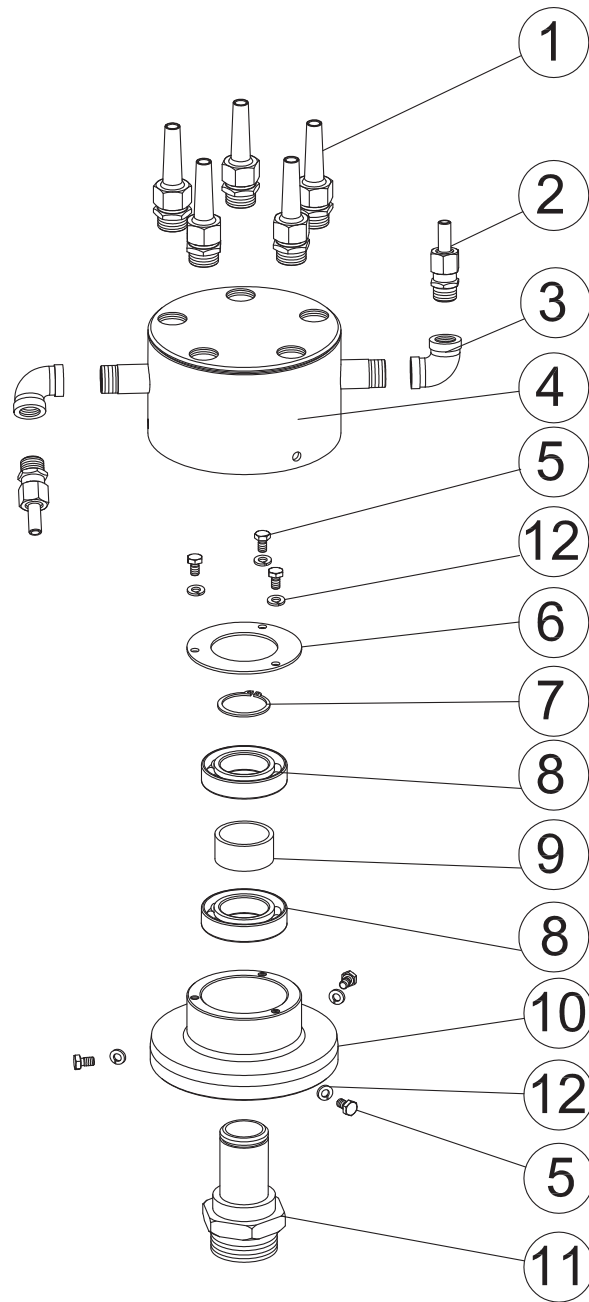

| Pos. | Produkt / Product | Artikelnr. / Item no. | Ersatzteil | Spare part |
|------|------------------------|-----------------------|---|--|
| 1 | Rotationsdüse 5 - 15 E | 50762 | Komet 5 - 8 Silber | Comet 5 - 8 Silver |
| 2 | Rotationsdüse 5 - 15 E | 50721 | Komet 3 - 6 Silber | Comet 3 - 6 Silver |
| 3 | Rotationsdüse 5 - 15 E | 2 x 26588 | Winkel 3/8" I/A WE 38 MSV | Elbow 3/8" I/A WE 38 MSV |
| 4 | Rotationsdüse 5 - 15 E | 17734 | Gehäuse Rotationsdüse 5 - 5 - 10 E 2011 | Housing rotating nozzle 5 - 5 - 10E 2011 |
| 5 | Rotationsdüse 5 - 15 E | 5949 | Zylinderschraube V2A DIN 912 6 x 16 | Cylinder screw V2A DIN 912 6 x 16 |
| 6 | Rotationsdüse 5 - 15 E | 12435 | Scheibe Rotationsdüse | Disc rotating nozzle |
| 7 | Rotationsdüse 5 - 15 E | 12408 | Sicherungsring A2 DIN 471 35 x 1,5 | Lock ring A2 DIN 471 35 x 1.5 |
| 8 | Rotationsdüse 5 - 15 E | 12409 | Kugellager 6007 POM mit Edelstahlkugeln | Bearing 6007POM w. stainless steel balls |
| 9 | Rotationsdüse 5 - 15 E | 12407 | Distanzring Rotationsdüse 5 - 10 E | Distance ring rotating nozzle 5 - 10 E |
| 10 | Rotationsdüse 5 - 15 E | 12406 | Drehkörper Rotationsdüse 5-5-10 E | Rotation part rotating nozzle 5-5-10 E |
| 11 | Rotationsdüse 5 - 15 E | 12405 | Nabe Rotationsdüse 5 - 5 - 10 E | Center rotating nozzle 5 - 5 - 10 E |
| 12 | Rotationsdüse 5 - 15 E | 6135 | Unterlegscheibe 1.4301 DIN 125 6,4 | Washer 1.4301 DIN 125 6.4 |

Produkt / Product

50473 Rotationsdüse 5 - 30 E

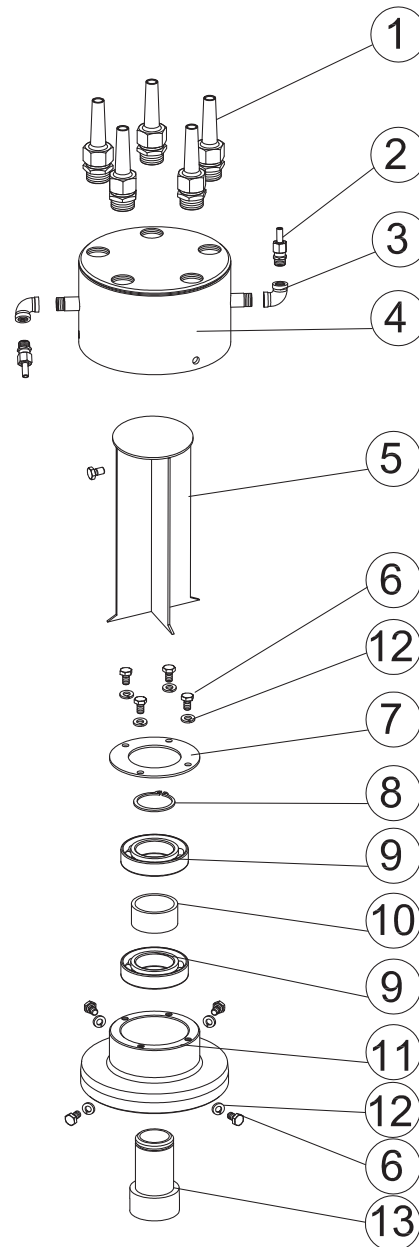

| Pos. | Produkt / Product | Artikelnr. / Item no. | Ersatzteil | Spare part |
|------|------------------------|-----------------------|--|---|
| 1 | Rotationsdüse 5 - 30 E | 50724 | Komet 15 - 17 Silber | Comet 15 - 17 Silver |
| 2 | Rotationsdüse 5 - 30 E | 50762 | Komet 5 - 8 Silber | Comet 5 - 8 Silver |
| 3 | Rotationsdüse 5 - 30 E | 14344 | Winkel 90° G 1/2, i-i V2A | Elbow 90° G 1/2, i-i |
| 4 | Rotationsdüse 5 - 30 E | 15577 | BG Rotationsdüse 5-30 E Gehäuse komplett | ASM rotating nozzle 5-30 E housing cpl. |
| 5 | Rotationsdüse 5 - 30 E | 14352 | Wasserleiteinsatz Rotationsdüse 5 - 30 E | Water conduction insert RO 5 - 30 E |
| 6 | Rotationsdüse 5 - 30 E | 14349 | Sechskantschraube V2A DIN 933 6 x 14 | Hexagon bolt V2A DIN 933 6 x 14 |
| 7 | Rotationsdüse 5 - 30 E | 14350 | Deckscheibe Rotationsdüse 5 - 30 E | Cover disc rotating nozzle 5 - 30 E |
| 8 | Rotationsdüse 5 - 30 E | 14348 | Sicherungsring V2A DIN 471 90 x 3 | Lock ring V2A DIN 471 90 x 3 |
| 9 | Rotationsdüse 5 - 30 E | 14347 | Rillenkugellager 6018 | Groove ball bearing 6018 |
| 10 | Rotationsdüse 5 - 30 E | 14351 | Distanzring Rotationsdüse 5 - 30 E | Distance ring rotating nozzle 5 - 30 E |
| 11 | Rotationsdüse 5 - 30 E | 14356 | Lagerhalter D250 x 130 | Bearing holder D250 x 130 |
| 12 | Rotationsdüse 5 - 30 E | 14324 | Federring V2A DIN 128 A 6 | Circlip V2A DIN 128 A 6 |
| 13 | Rotationsdüse 5 - 30 E | 14355 | Nabe Rotationsdüse 5 - 30 E | Center rotating nozzle 5 - 30 E |

Produkt / Product
57704 PondJet Eco

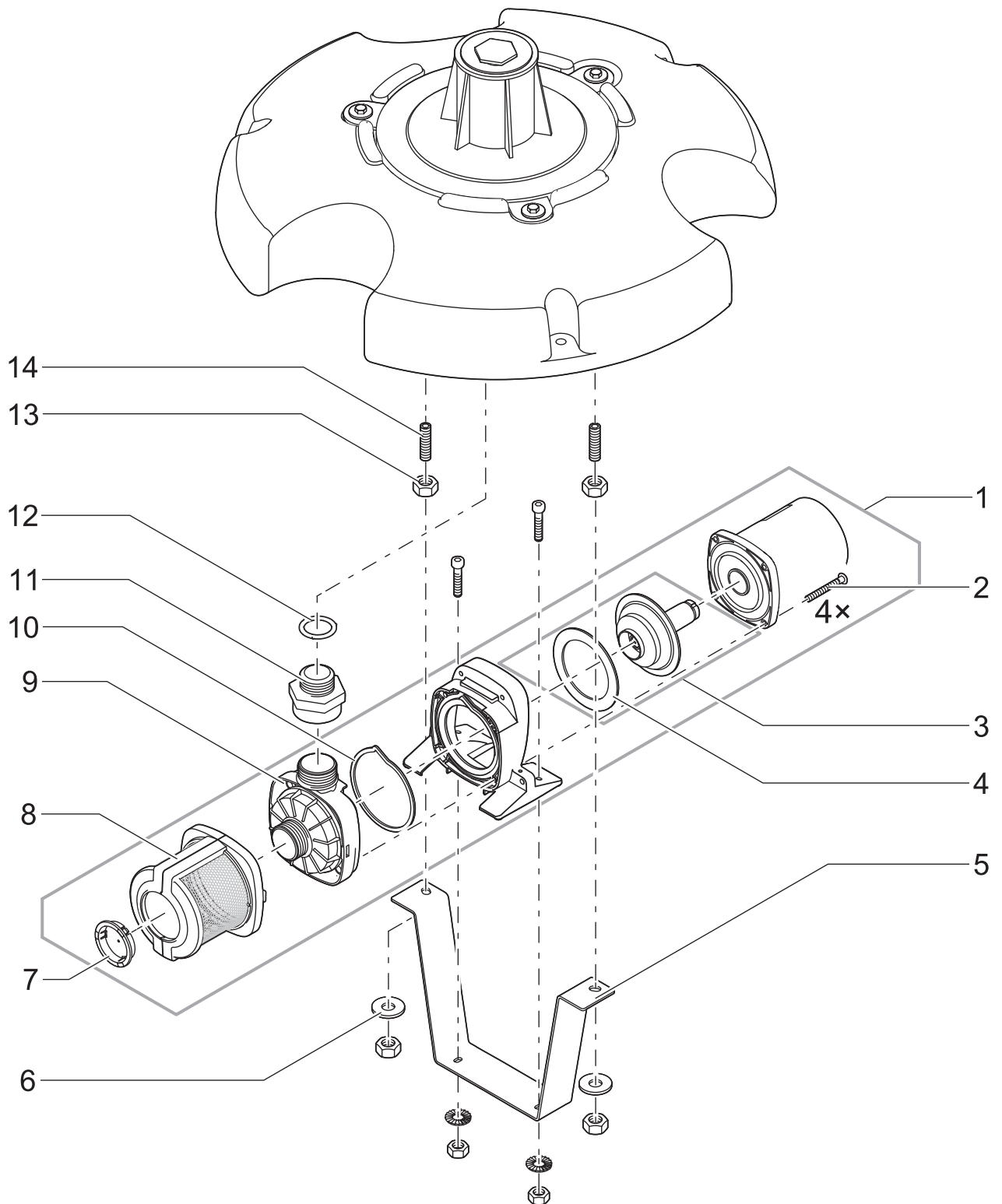

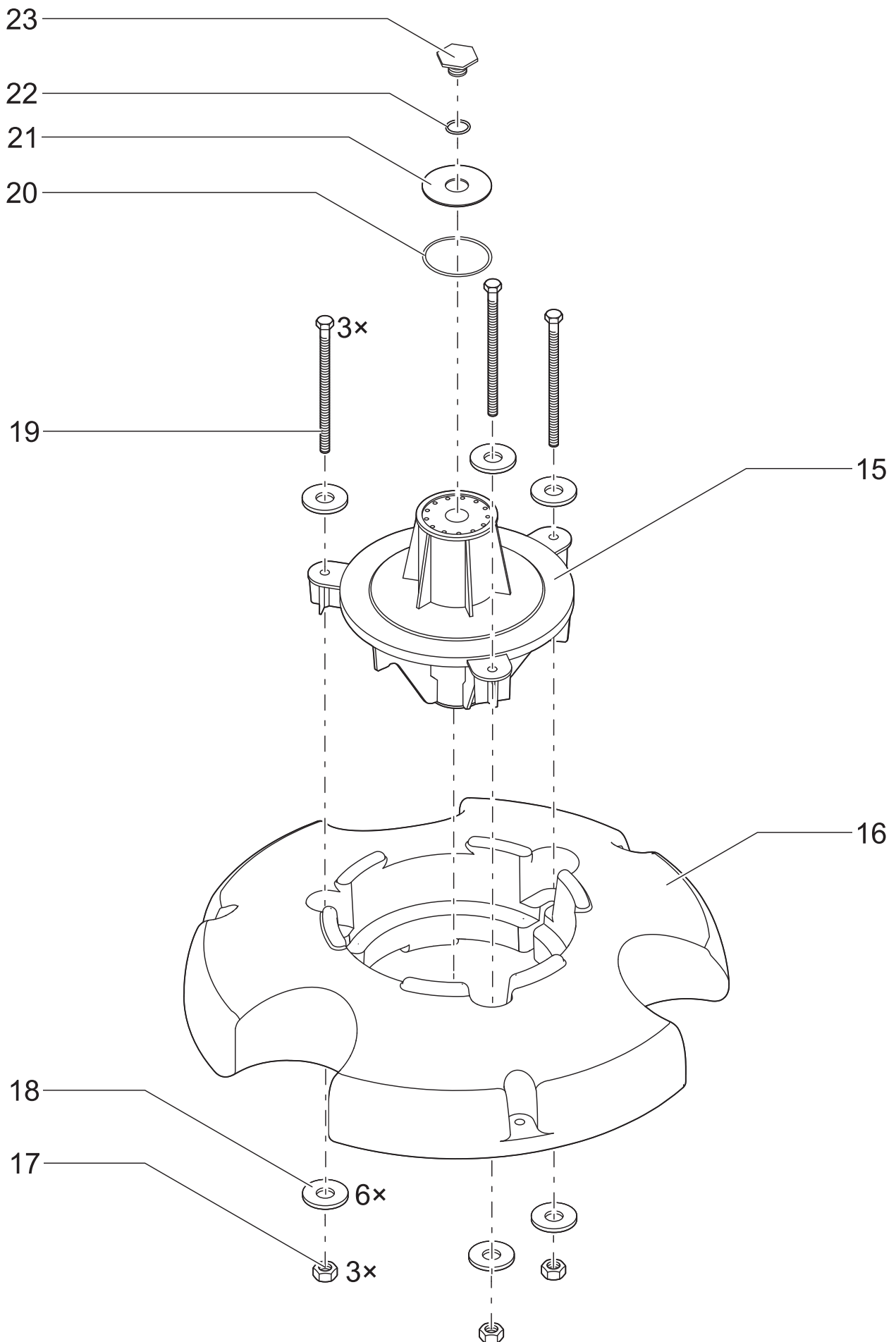

| Pos. | Produkt / Product | Artikelnr. / Item no. | Ersatzteil | Spare part |
|------|-------------------|-----------------------|--|--|
| 1 | PondJet Eco | 42088 | Service Pack PondJet Eco | Service pack PondJet Eco |
| 2 | PondJet Eco | 4 x 25424 | Sicherheitsschr. V2A M5x40 Torx m Zapfen | Safety screw V2A M5x40 torx-drive w. pin |
| 3 | PondJet Eco | 40467 | Ersatzrotor Pumpe PondJet Eco | Spare rotor pump PondJet Eco |
| 4 | PondJet Eco | 17513 | Flachdichtung 107 x 78 x 2,5 USP 16 hell | Flat gasket 107 x 78 x 2.5 USP 16 light |
| 5 | PondJet Eco | 10330 | Haltebügel PondJet | Retaining bracket PondJet |
| 6 | PondJet Eco | 6136 | Unterlegscheibe V2A DIN 125 8,4 | Washer V2A DIN 125 8.4 |
| 7 | PondJet Eco | 35881 | Abdeckung vorne EC2 FT | Inlet cover front EC2 FT |
| 8 | PondJet Eco | 35252 | BG Vorfilter Aquarius Universal Gr. 5 | ASM pre filter Aquarius Universal size 5 |
| 9 | PondJet Eco | 39927 | BG Pumpengehäuse PondJet Eco | ASM pump housing PondJet Eco |
| 10 | PondJet Eco | 13346 | Flachdichtung 110 x 100 x 2,5 USP 60 | Flat gasket 110 x 100 x 2.5 USP 60 |
| 11 | PondJet Eco | 40569 | Reduziernippel PVC 1 ½" - 1 ¼" | Reducing nipple PVC 1 ½" - 1 ¼" |
| 12 | PondJet Eco | 22279 | Flachdichtung SBR 40 x 30 x 2 SH70 | Flat gasket SBR 40 x 30 x 2 SH70 |
| 13 | PondJet Eco | 6106 | Sechskantmutter V2A DIN 934 M8 | Hexagon nut V2A DIN 934 M8 |
| 14 | PondJet Eco | 10852 | Gewindestift 4401 DIN 913 8 x 40 | Set screw 4401 DIN 913 8 x 40 |
| 15 | PondJet Eco | 19279 | Düsenkörper PondJet (m. Bohrung) | Fountain nozzle unit PondJet |
| 16 | PondJet Eco | 17939 | Schwimmkörper Mini-Anlage KSA3 | Float Mini without foam |
| 17 | PondJet Eco | 3 x 6129 | Sicherungsmutter V2A DIN 985 M8 | Lock nut V2A DIN 985 M8 |
| 18 | PondJet Eco | 6 x 9848 | Unterlegscheibe V2A DIN 9021 10,5 | Washer V2A DIN 9021 10.5 |
| 19 | PondJet Eco | 3 x 19288 | Sechskantschraube V2A DIN 931 M8 x 130 | Hexagon bolt V2A DIN 931 M8 x 130 |
| 20 | PondJet Eco | 3578 | O-Ring NBR 72 x 4 SH75 | O-Ring NBR 72 x 4 SH75 |
| 21 | PondJet Eco | 19545 | Lochscheibe PondJet | Washer PondJet |
| 22 | PondJet Eco | 13290 | O-Ring NBR 33 x 3 SH70 schwarz | O-Ring NBR 33 x 3 SH70 black |
| 23 | PondJet Eco | 19544 | Stopfen G1 PondJet | Plug G1 PondJet |

Produkt / Product

54019 PondJet

53777 PondJet

57075 PondJet

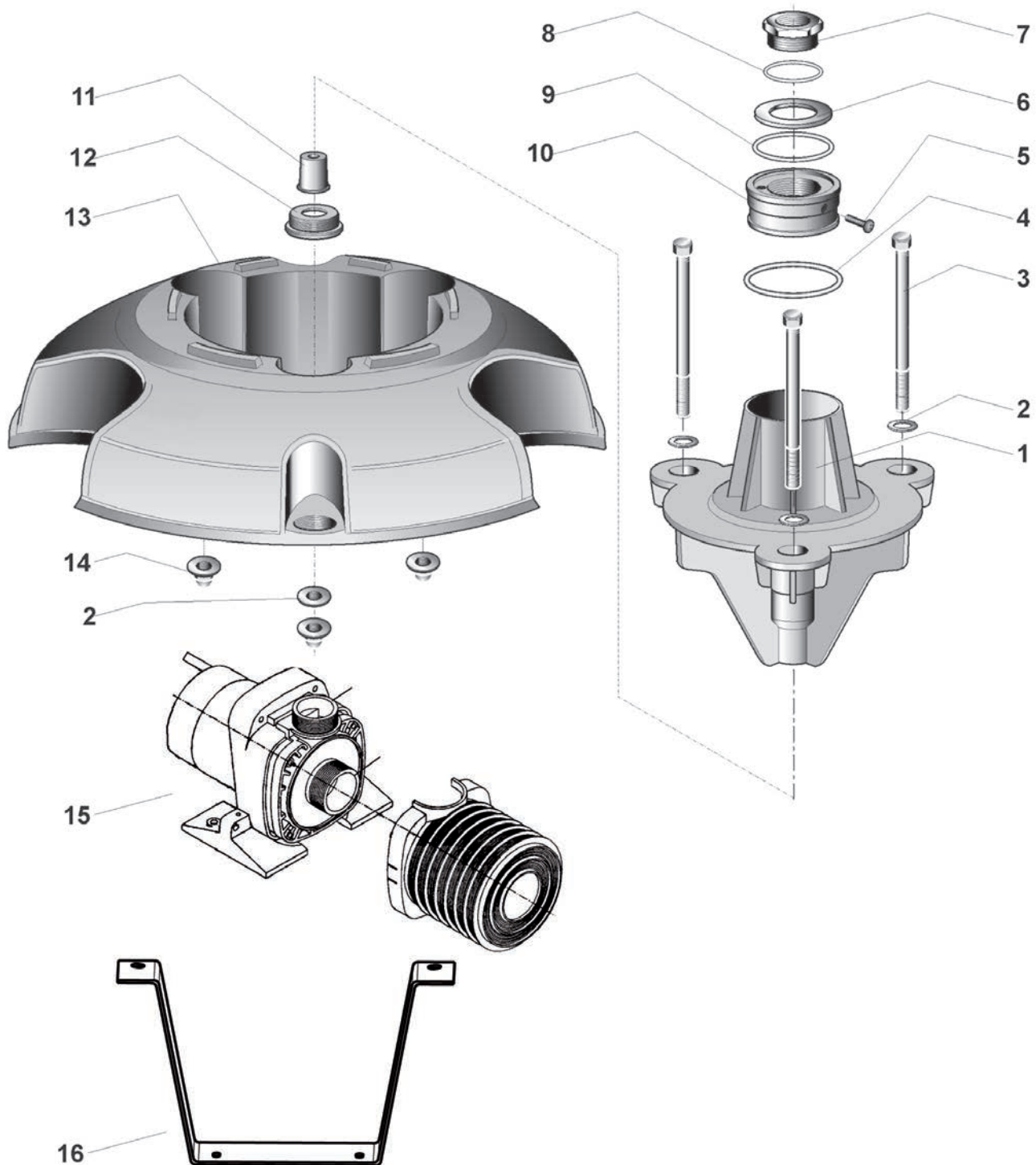

| Pos. | Produkt / Product | Artikelnr. / Item no. | Ersatzteil | Spare part |
|------|-------------------|--------------------------|--|---------------------------------------|
| 1 | PondJet | 19279 | Düsenkörper PondJet (m. Bohrung) | Fountain nozzle unit PondJet |
| 2 | PondJet | 9848 | Unterlegscheibe V2A DIN 9021 10,5 | Washer V2A DIN 9021 10.5 |
| 3 | PondJet | 19288 | Sechskantschraube V2A DIN 931 M8 x 130 | Hexagon bolt V2A DIN 931 M8 x 130 |
| 4 | PondJet | 3579 | O-Ring NBR 76 x 4 SH70 | O-Ring NBR 76 x 4 SH70 |
| 5 | PondJet | 6018 | Linsenschraube V2A DIN 964 5 x 16 | Oval head screw V2A DIN 964 5 x 16 |
| 6 | PondJet | 19545 | Lochscheibe PondJet | Washer PondJet |
| 7 | PondJet | 19544 | Stopfen G1 PondJet | Plug G1 PondJet |
| 8 | PondJet | 13290 | O-Ring NBR 33 x 3 SH70 schwarz | O-Ring NBR 33 x 3 SH70 black |
| 9 | PondJet | 3578 | O-Ring NBR 72 x 4 SH75 | O-Ring NBR 72 x 4 SH75 |
| 10 | PondJet | 19282 | Düseneinsatz Vulkan 12 PondJet | Nozzle insert Vulcan 12 PondJet |
| 11 | PondJet | 10035 | Wasserberuhiger Komet 10 - 12 T / 14 | Water stabilizer Komet 10 - 12 T / 14 |
| 12 | PondJet | 19280 | Reduziernippel 2" NPT-links auf G1 1/4 | Reducing nipple 2" NPT left - G 1 1/4 |
| 13 | PondJet | 17939 | Schwimmkörper Mini-Anlage KSA3 | Float Mini without foam |
| 14 | PondJet | 6118 | Hutmutter V2A DIN 1587 M8 | Cap nut V2A DIN 1587 M8 |
| 15 | PondJet | 10381 | BG Nautilus 2600 PondJet | ASM Nautilus 2600 PondJet |
| | PondJet | 42088 | Service Pack PondJet Eco | Service pack PondJet Eco |
| | PondJet | 42088 | Service Pack PondJet Eco | Service pack PondJet Eco |
| 16 | PondJet | 10330 | Haltebügel PondJet | Retaining bracket PondJet |

Produkt / Product

50365 MIDI II 1,1 kW / 230 V

50370 MIDI II 2,2 kW / 400 V

50371 MAXI II 4,0 kW / 400 V

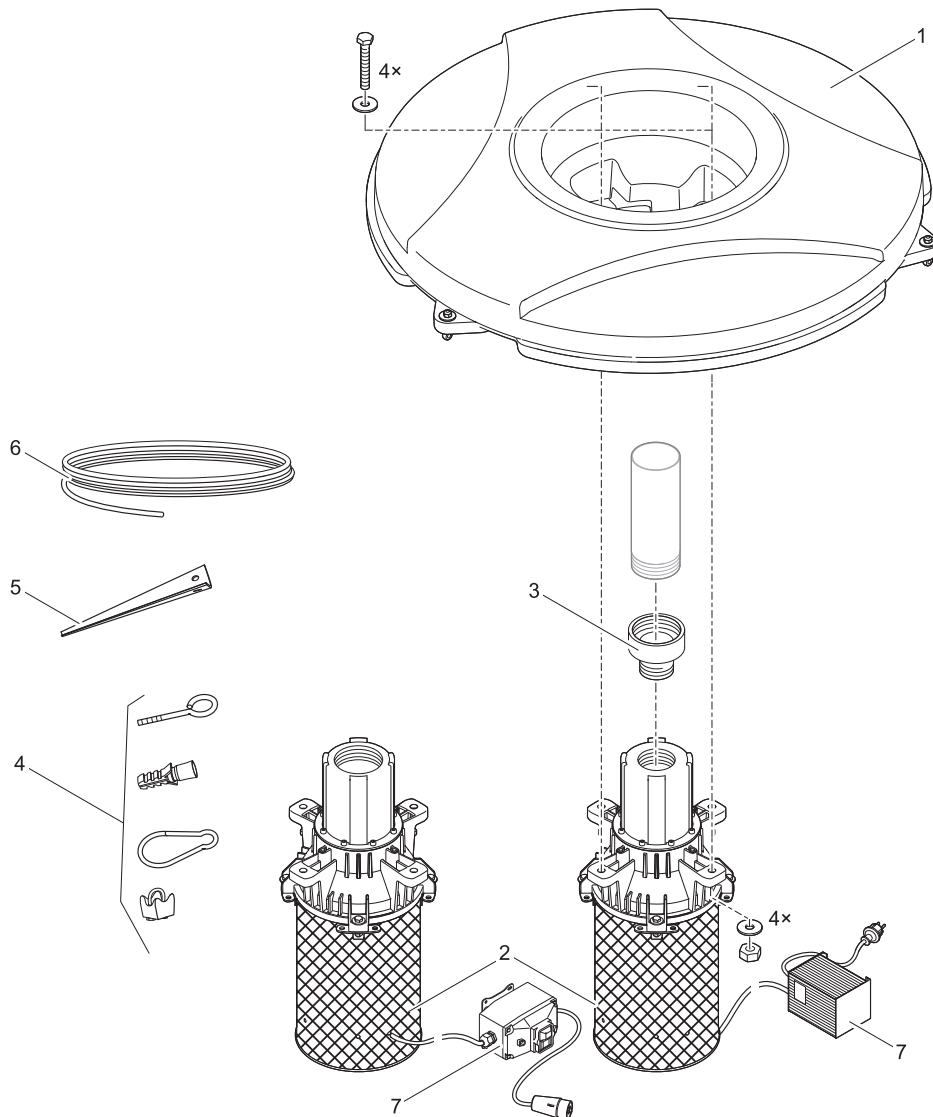

| Pos. | Produkt / Product | Artikelnr. / Item no. | Ersatzteil | Spare part |
|------|------------------------|-----------------------|--|--|
| 1 | MIDI II 1,1 kW / 230 V | 10862 | Schwimmer 90 l | Float 90 l |
| | MIDI II 2,2 kW / 400 V | 10862 | Schwimmer 90 l | Float 90 l |
| | MAXI II 4,0 kW / 400 V | 10579 | Schwimmer 135 l | Float 135 l |
| 2 | MIDI II 1,1 kW / 230 V | 13542 | BG Motorenschnitt MIDI 1,1kW/ 50Hz/ 230V | ASM motor section MIDI 1.1kW/ 50Hz/ 230V |
| | MIDI II 2,2 kW / 400 V | 13544 | BG Motorenschnitt MIDI 2,2kW/ 50Hz/ 400V | ASM motor section MIDI 2.2kW/ 50Hz/ 400V |
| | MAXI II 4,0 kW / 400 V | 13543 | BG Motorenschnitt MAXI 4kW/ 50Hz/ 400V | ASM motor section MAXI 4kW/ 50Hz/ 400V |
| 3 | MIDI II 1,1 kW / 230 V | 12904 | Reduzierstück 3" auf 2 1/2" MIDI | Reduction piece 3" - 2 1/2" MIDI |
| 4 | MIDI II / MAXI II | 11414 | Beipack Kleinteile LM 3P | Additional pack small parts LM 3P |
| 5 | MIDI II / MAXI II | 30128 | Befestigungsdorn 450 | Fastener 450 |
| 6 | MIDI II / MAXI II | 11203 | Drahtseil VA 3 mm x 30 m | Wire rope stainless steel 3 mm x 30 m |
| 7 | MIDI II 1,1 kW / 230 V | 42137 | Ersatzschaltkasten 1,1 KW / 230 V | Spare part starter box 1.1 KW / 230 V |
| | MIDI II 2,2 kW / 400 V | 42138 | Ersatz Motorschutzschalter 4-6.3A CEE | Spare part motor overl.switch 4-6.3A CEE |
| | MAXI II 4,0 kW / 400 V | 42139 | Ersatz Motorschutzschalter 10-16A CEE | Spare part Motor overl.switch 10-16A CEE |

Produkt / Product

50372 MIDI II 2 HP / 1 P / 230 V
50373 MAXI II 5 HP / 1 P / 230 V
50374 MAXI II 5 HP / 3 P / 230 V

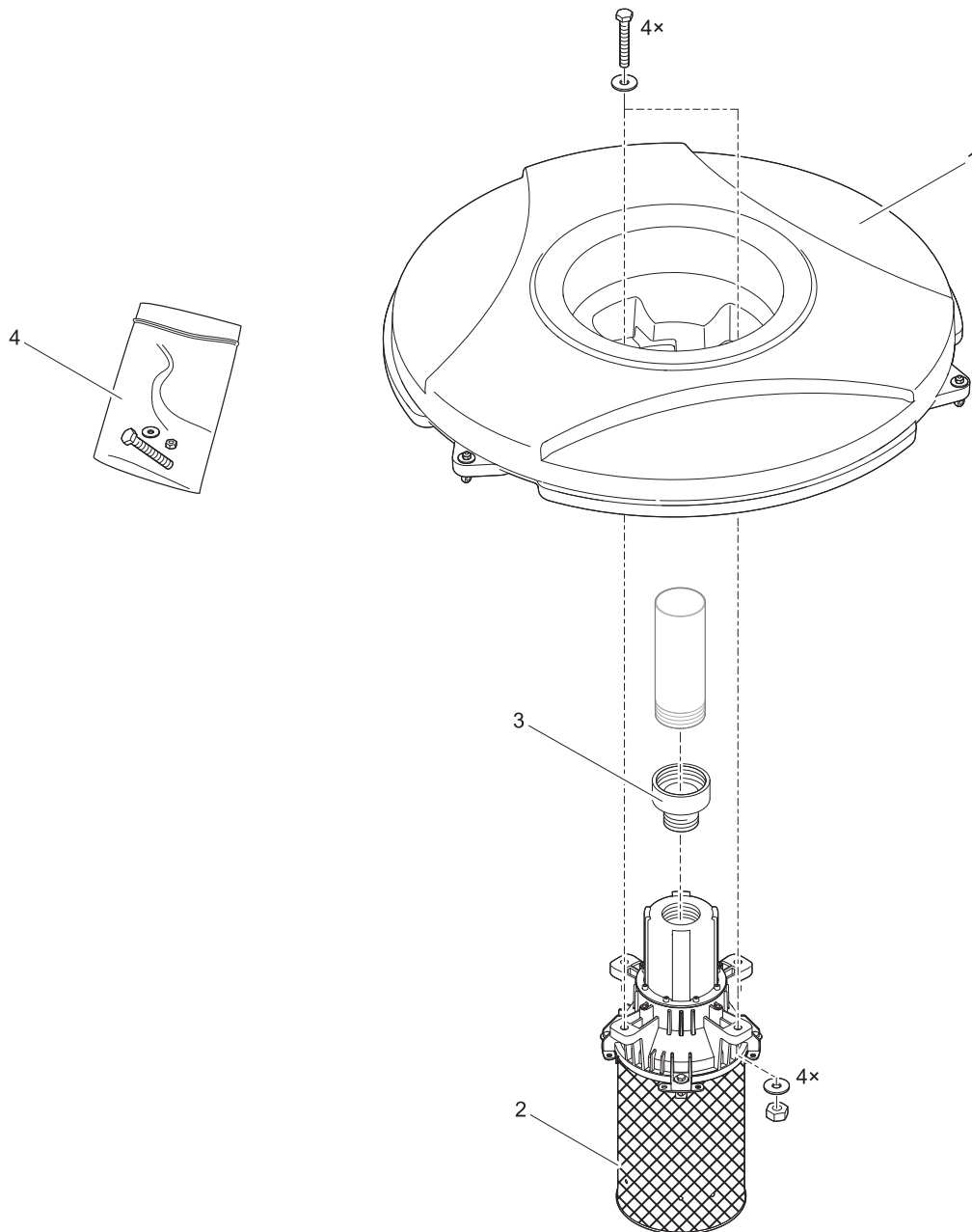

| Pos. | Produkt / Product | Artikelnr. / Item no. | Ersatzteil | Spare part |
|------|----------------------------|-----------------------|--|--|
| 1 | MIDI II 2 HP / 1 P / 230 V | 10862 | Schwimmer 90 l | Float 90 l |
| | MAXI II 5 HP / 1 P / 230 V | 10579 | Schwimmer 135 l | Float 135 l |
| | MAXI II 5 HP / 3 P / 230 V | 10579 | Schwimmer 135 l | Float 135 l |
| 2 | MIDI II 2 HP / 1 P / 230 V | 13549 | BG Motorensektion MIDI 2 HP-1P/60Hz/230V | ASM motor section MIDI 2 HP-1P/60Hz/230V |
| | MAXI II 5 HP / 1 P / 230 V | 13547 | BG Motorensektion MIDI 5 HP-1P/60Hz/230V | ASM motor section MIDI 5 HP-1P/60Hz/230V |
| | MAXI II 5 HP / 3 P / 230 V | 13546 | BG Motorensektion MIDI 5 HP-3P/60Hz/230V | ASM motor section MIDI 5 HP-3P/60Hz/230V |
| 3 | MIDI II / MAXI II A | 13738 | Adapter 3" NPT - G3 | Adapter 3" NPT - G3 |
| 4 | MIDI II / MAXI II A | 12415 | Beipack Ersatzschrauben AirFlo | Additional pack spare part screws AirFlo |

Produkt / Product

50143 FlexyJet 6

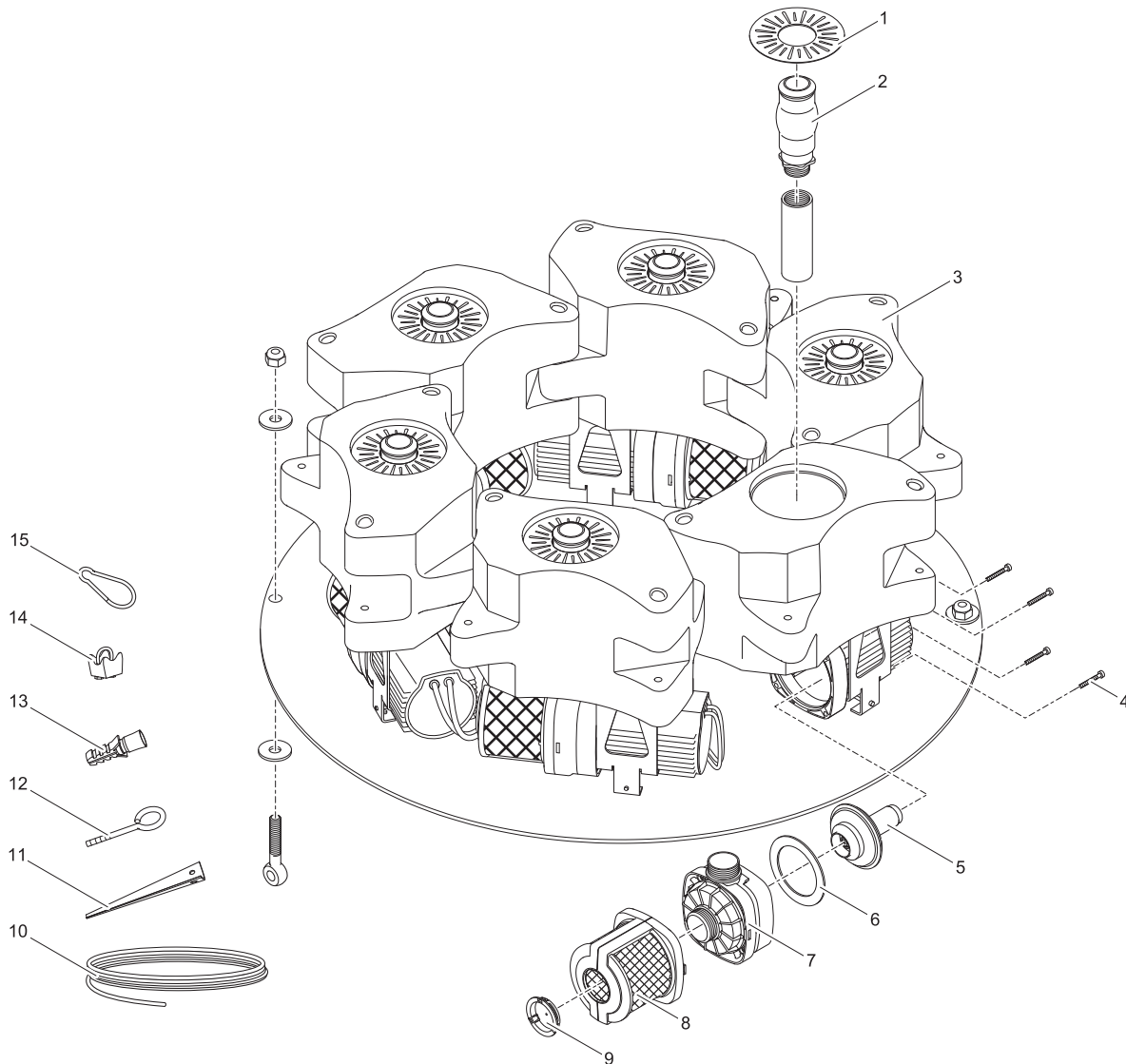

| Pos. | Produkt / Product | Artikelnr. / Item no. | Ersatzteil | Spare part |
|------|-------------------|-----------------------|--|--|
| 1 | FlexyJet 6 | 10884 | Blende Schaumspudler | Blind Schaumspudler |
| 2 | FlexyJet 6 | 50984 | Schaumspudler 35 - 10 E | Frothy 35 - 10 E |
| 3 | FlexyJet 6 | 30122 | Schwimmer FlexyJet 6 | Float FlexyJet 6 |
| 4 | FlexyJet 6 | 25424 | Sicherheitsschr. V2A M5x40 Torx m Zapfen | Safety screw V2A M5x40 torx-drive w. pin |
| 5 | FlexyJet 6 | 42940 | Ersatzrotor Varionaut 150 | Spare rotor Varionaut 150 |
| 7 | FlexyJet 6 | 10289 | BG Pumpengehäuse FT | ASM pump housing FT |
| 8 | FlexyJet 6 | 35252 | BG Vorfilter Aquarius Universal Gr. 5 | ASM pre filter Aquarius Universal size 5 |
| 9 | FlexyJet 6 | 35881 | Abdeckung vorne EC2 FT | Inlet cover front EC2 FT |
| 10 | FlexyJet 6 | 30119 | Drahtseil VA 3 mm x 20 m | Wire robe stainless steel 3 mm x 20 m |
| 11 | FlexyJet 6 | 30128 | Befestigungsdorn 450 | Fastener 450 |
| 12 | FlexyJet 6 | 30120 | Ringschraube V2A 5x30 Holzschraubgewinde | Ring bolt V2A 5 x 30 mm |
| 13 | FlexyJet 6 | 30178 | Dübel 8 mm | Anchor 8 mm |
| 14 | FlexyJet 6 | 30117 | Edelstahl-Schraubklemme 3 mm | Stainless steel screw clamp 3 mm |
| 15 | FlexyJet 6 | 16941 | Edelstahl-Karabinerhaken 60 x 6 | Stainless steel carabiner 60 x 6 |

Produkt / Product

50136 Varionaut 90 24 V /DMX/02

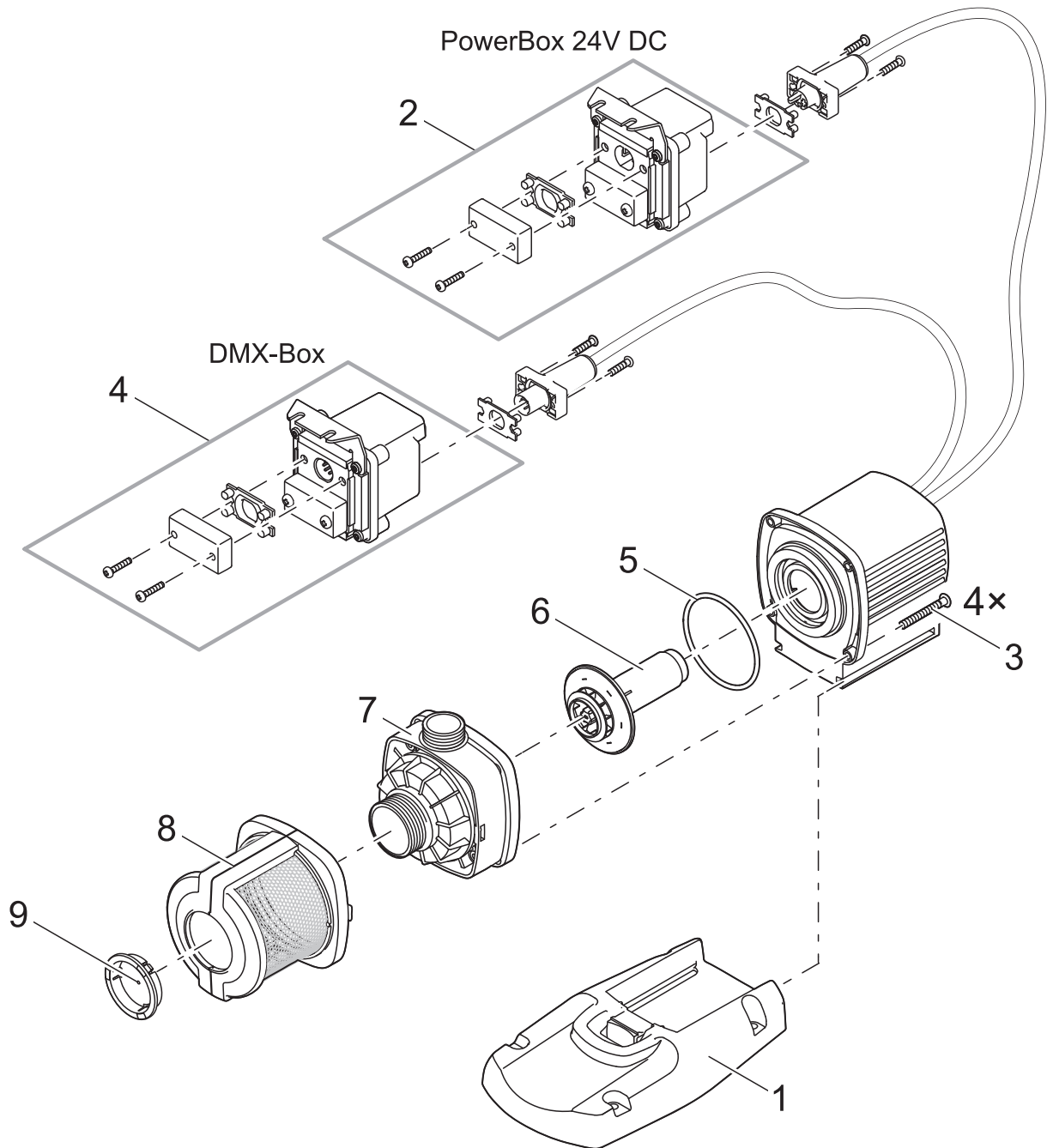

| Pos. | Produkt / Product | Artikelnr. / Item no. | Ersatzteil | Spare part |
|------|---------------------------|-----------------------|---------------------------------------|--|
| 1 | Varionaut 90 24 V /DMX/02 | 28127 | Pumpenfuß AquaMax Eco Gravity | Pump base AquaMax Eco Gravity |
| 2 | Varionaut 90 24 V /DMX/02 | 50493 | PowerBox 24 V DC /01 | PowerBox 24 V DC /01 |
| 3 | Varionaut 90 24 V /DMX/02 | 6055 | Linsenschraube V2A DIN 7985 M5 x 20 H | Oval head screw V2A DIN 7985 M5 x 20 H |
| 4 | Varionaut 90 24 V /DMX/02 | 57646 | DMX-Box /01 | DMX-Box /01 |
| 5 | Varionaut 90 24 V /DMX/02 | 24062 | O-Ring SI 63,09 x 3,53 SH50-55 rot | O-Ring SI 63.09 x 3.53 SH50-55 red |
| 6 | Varionaut 90 24 V /DMX/02 | 42685 | Ersatzrotor Varionaut 90 | Spare rotor Varionaut 90 |
| 7 | Varionaut 90 24 V /DMX/02 | 11226 | BG Pumpengehäuse EC1-FT 24 V | ASM pump housing EC1-FT 24V |
| 8 | Varionaut 90 24 V /DMX/02 | 11231 | BG Vorfilter Varionaut 1 | ASM pre filter Varionaut 1 |
| 9 | Varionaut 90 24 V /DMX/02 | 35881 | Abdeckung vorne EC2 FT | Inlet cover front EC2 FT |

Produkt / Product

50309 Varionaut 1 /A/DMX/01

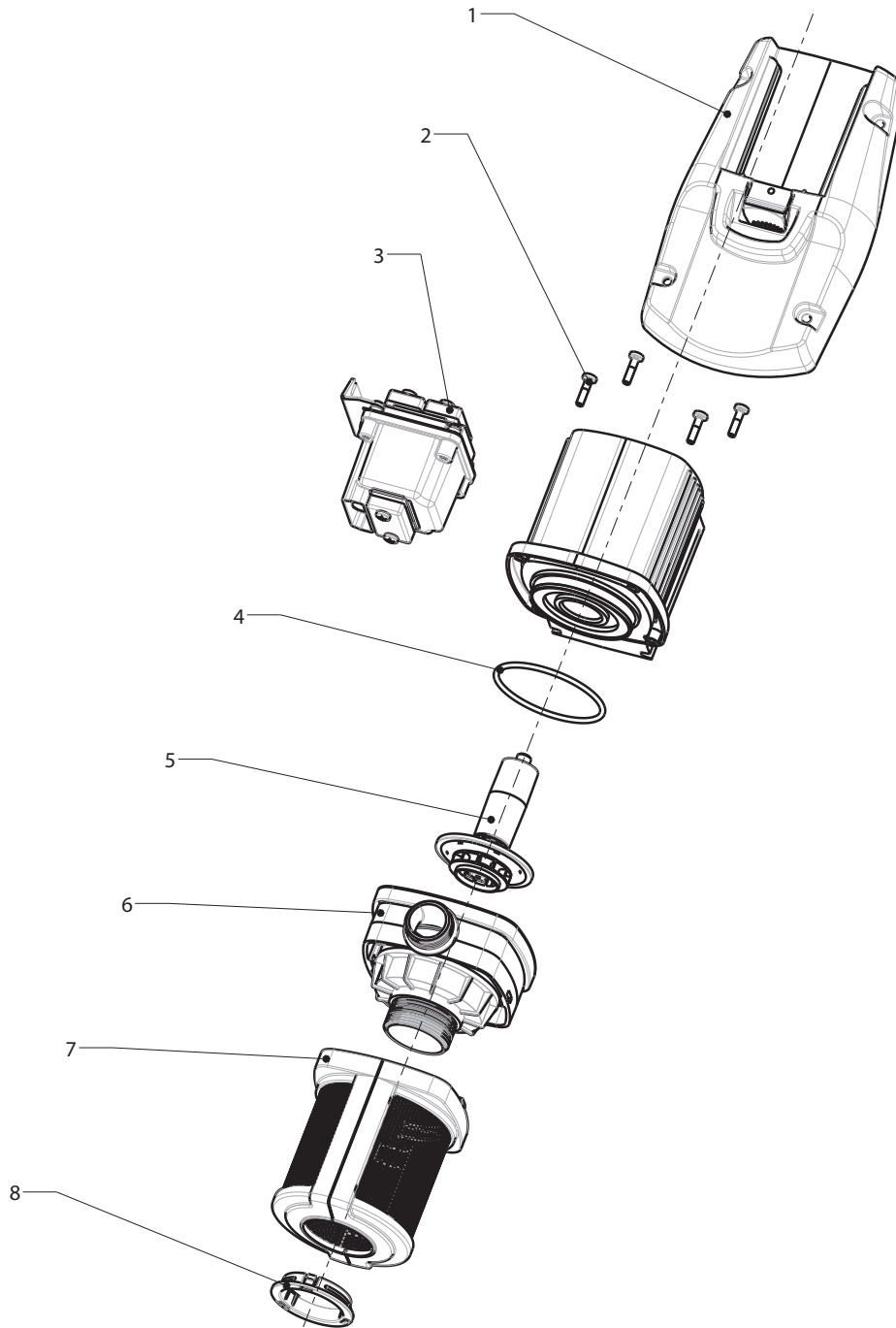

| Pos. | Produkt / Product | Artikelnr. / Item no. | Ersatzteil | Spare part |
|------|-----------------------|-----------------------|---------------------------------------|--|
| 1 | Varionaut 1 /A/DMX/01 | 28127 | Pumpenfuß AquaMax Eco Gravity | Pump base AquaMax Eco Gravity |
| 2 | Varionaut 1 /A/DMX/01 | 6055 | Linsenschraube V2A DIN 7985 M5 x 20 H | Oval head screw V2A DIN 7985 M5 x 20 H |
| 3 | Varionaut 1 /A/DMX/01 | 57646 | DMX-Box /01 | DMX-Box /01 |
| 4 | Varionaut 1 /A/DMX/01 | 24062 | O-Ring SI 63,09 x 3,53 SH50-55 rot | O-Ring SI 63.09 x 3.53 SH50-55 red |
| 5 | Varionaut 1 /A/DMX/01 | 42685 | Ersatzrotor Varionaut 90 | Spare rotor Varionaut 90 |
| 6 | Varionaut 1 /A/DMX/01 | 11226 | BG Pumpengehäuse EC1-FT 24 V | ASM pump housing EC1-FT 24V |
| 7 | Varionaut 1 /A/DMX/01 | 11231 | BG Vorfilter Varionaut 1 | ASM pre filter Varionaut 1 |
| 8 | Varionaut 1 /A/DMX/01 | 35881 | Abdeckung vorne EC2 FT | Inlet cover front EC2 FT |

Produkt / Product

50665 Varionaut 150 24 V /DMX/02

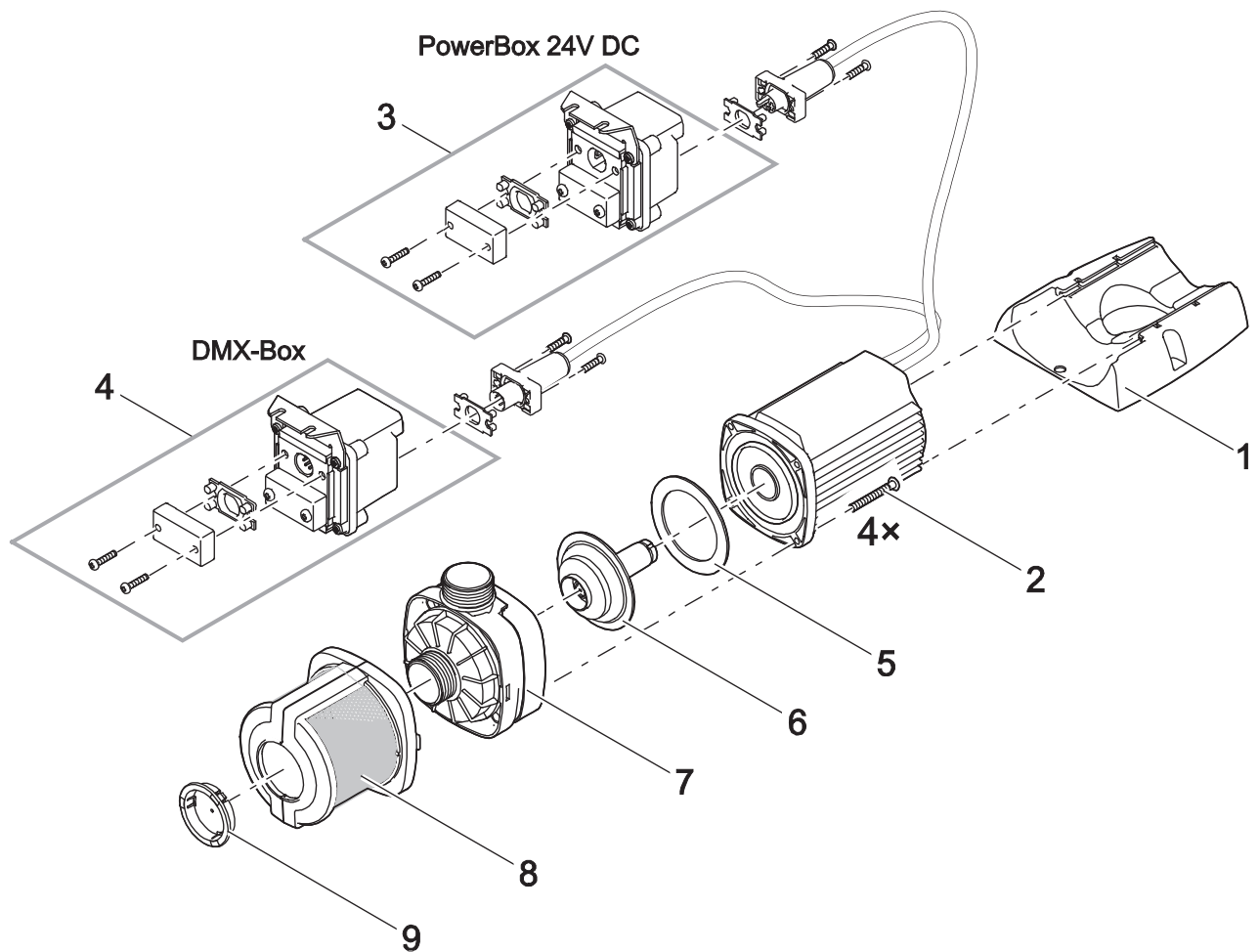

| Pos. | Produkt / Product | Artikelnr. / Item no. | Ersatzteil | Spare part |
|------|----------------------------|-----------------------|--|--|
| 1 | Varionaut 150 24 V /DMX/02 | 35243 | Fuß Aquarius Universal Gr. 5 | Foot Aquarius Universal size 5 |
| 2 | Varionaut 150 24 V /DMX/02 | 25424 | Sicherheitsschr. V2A M5x40 Torx m Zapfen | Safety screw V2A M5x40 torx-drive w. pin |
| 3 | Varionaut 150 24 V /DMX/02 | 50493 | PowerBox 24 V DC /01 | PowerBox 24 V DC /01 |
| 4 | Varionaut 150 24 V /DMX/02 | 57646 | DMX-Box /01 | DMX-Box /01 |
| 5 | Varionaut 150 24 V /DMX/02 | 17513 | Flachdichtung 107 x 78 x 2,5 USP 16 hell | Flat gasket 107 x 78 x 2.5 USP 16 light |
| 6 | Varionaut 150 24 V /DMX/02 | 42940 | Ersatzrotor Varionaut 150 | Spare rotor Varionaut 150 |
| 7 | Varionaut 150 24 V /DMX/02 | 12740 | BG Pumpengehäuse AquariusUniversal 12000 | asm pump housing AquariusUniversal 12000 |
| 8 | Varionaut 150 24 V /DMX/02 | 35252 | BG Vorfilter Aquarius Universal Gr. 5 | ASM pre filter Aquarius Universal size 5 |
| 9 | Varionaut 150 24 V /DMX/02 | 35881 | Abdeckung vorne EC2 FT | Inlet cover front EC2 FT |

Produkt / Product

57650 Varionaut 150 24 V /DMX/02

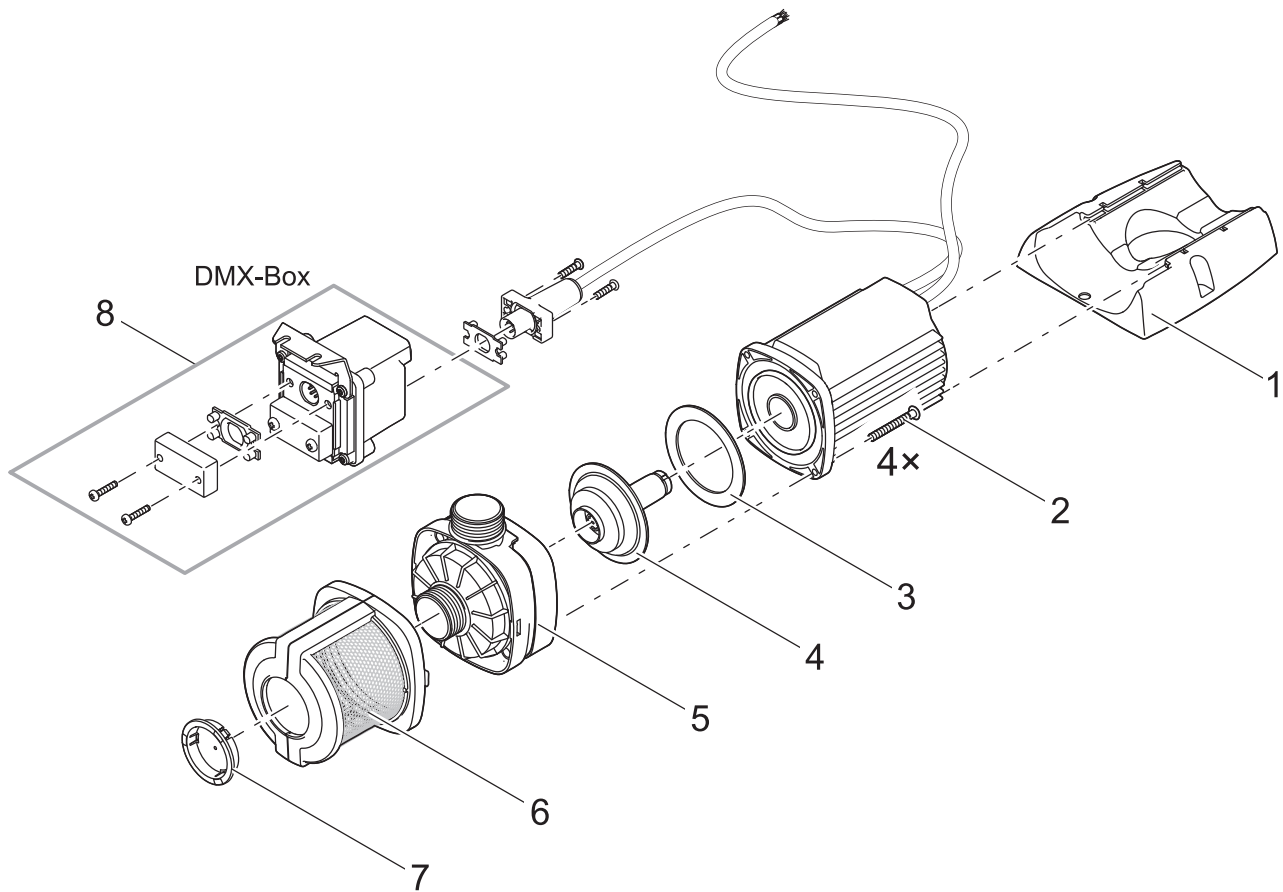

| Pos. | Produkt / Product | Artikelnr. / Item no. | Ersatzteil | Spare part |
|------|----------------------------|-----------------------|--|--|
| 1 | Varionaut 150 24 V /DMX/02 | 35243 | Fuß Aquarius Universal Gr. 5 | Foot Aquarius Universal size 5 |
| 2 | Varionaut 150 24 V /DMX/02 | 25424 | Sicherheitsschr. V2A M5x40 Torx m Zapfen | Safety screw V2A M5x40 torx-drive w. pin |
| 3 | Varionaut 150 24 V /DMX/02 | 17513 | Flachdichtung 107 x 78 x 2,5 USP 16 hell | Flat gasket 107 x 78 x 2.5 USP 16 light |
| 4 | Varionaut 150 24 V /DMX/02 | 42940 | Ersatzrotor Varionaut 150 | Spare rotor Varionaut 150 |
| 5 | Varionaut 150 24 V /DMX/02 | 12740 | BG Pumpengehäuse AquariusUniversal 12000 | asm pump housing AquariusUniversal 12000 |
| 6 | Varionaut 150 24 V /DMX/02 | 35252 | BG Vorfilter Aquarius Universal Gr. 5 | ASM pre filter Aquarius Universal size 5 |
| 7 | Varionaut 150 24 V /DMX/02 | 35881 | Abdeckung vorne EC2 FT | Inlet cover front EC2 FT |
| 8 | Varionaut 150 24 V /DMX/02 | 57646 | DMX-Box /01 | DMX-Box /01 |

Produkt / Product

50343 Varionaut 150 /DMX/02
50344 Varionaut 2 /A/DMX/01
57436 Varionaut 2

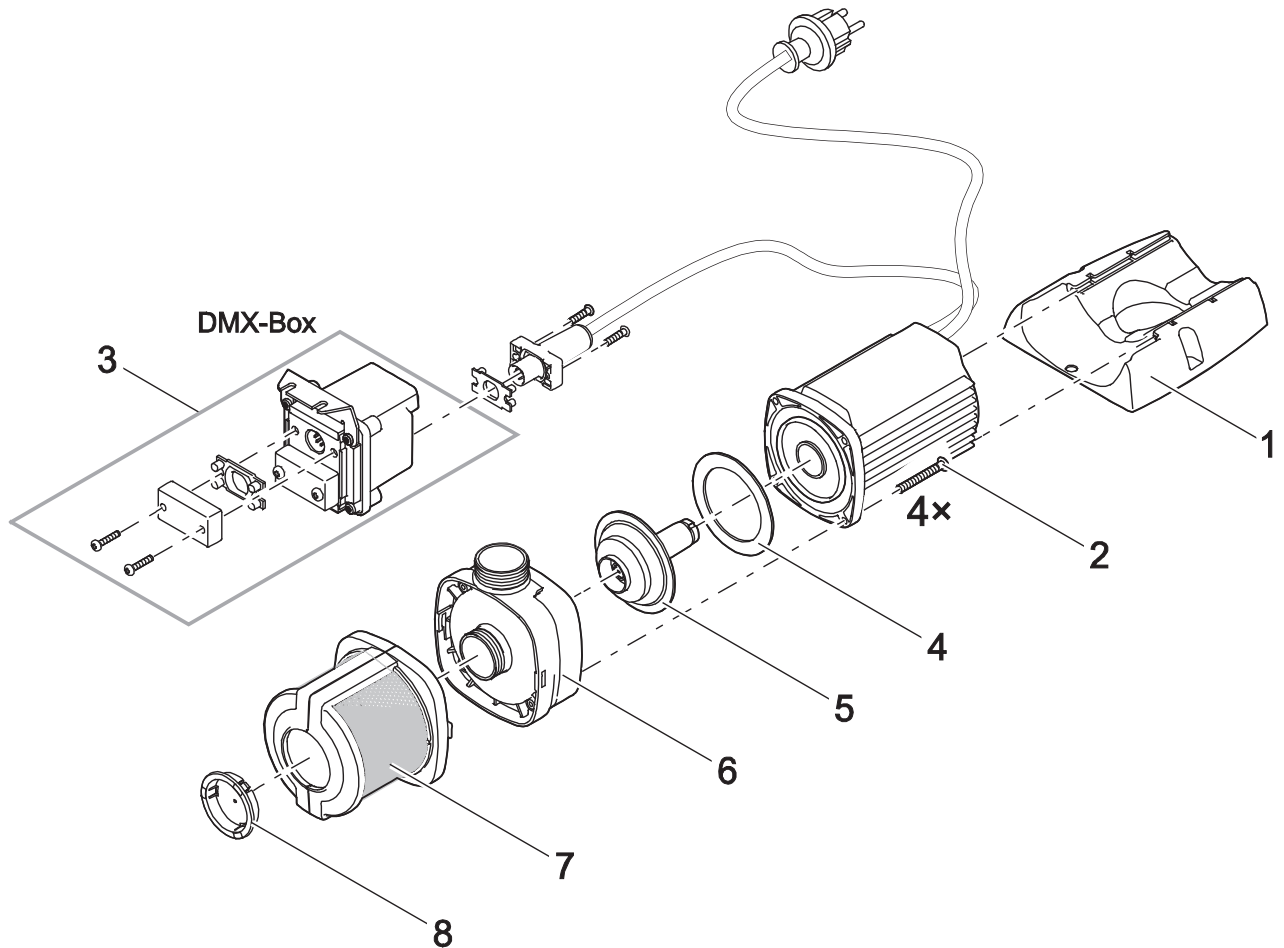

| Pos. | Produkt / Product | Artikelnr. / Item no. | Ersatzteil | Spare part |
|------|-----------------------|-----------------------|--|--|
| 1 | Varionaut 150 /DMX/02 | 35243 | Fuß Aquarius Universal Gr. 5 | Foot Aquarius Universal size 5 |
| | Varionaut 2 /A/DMX/01 | 28432 | Fuss Neptun Gr. 5 | Base Neptun size 5 |
| | Varionaut 2 | 35243 | Fuß Aquarius Universal Gr. 5 | Foot Aquarius Universal size 5 |
| 2 | Varionaut 2/150 | 25424 | Sicherheitsschr. V2A M5x40 Torx m Zapfen | Safety screw V2A M5x40 torx-drive w. pin |
| 3 | Varionaut 2/150 | 57646 | DMX-Box /01 | DMX-Box /01 |
| 4 | Varionaut 2/150 | 17513 | Flachdichtung 107 x 78 x 2,5 USP 16 hell | Flat gasket 107 x 78 x 2.5 USP 16 light |
| 5 | Varionaut 2/150 | 42940 | Ersatzrotor Varionaut 150 | Spare rotor Varionaut 150 |
| 6 | Varionaut 2/150 | 10289 | BG Pumpengehäuse FT | ASM pump housing FT |
| 7 | Varionaut 2/150 | 35252 | BG Vorfilter Aquarius Universal Gr. 5 | ASM pre filter Aquarius Universal size 5 |
| 8 | Varionaut 2/150 | 35881 | Abdeckung vorne EC2 FT | Inlet cover front EC2 FT |

Produkt / Product

57690 Varionaut 150 /DMX/02

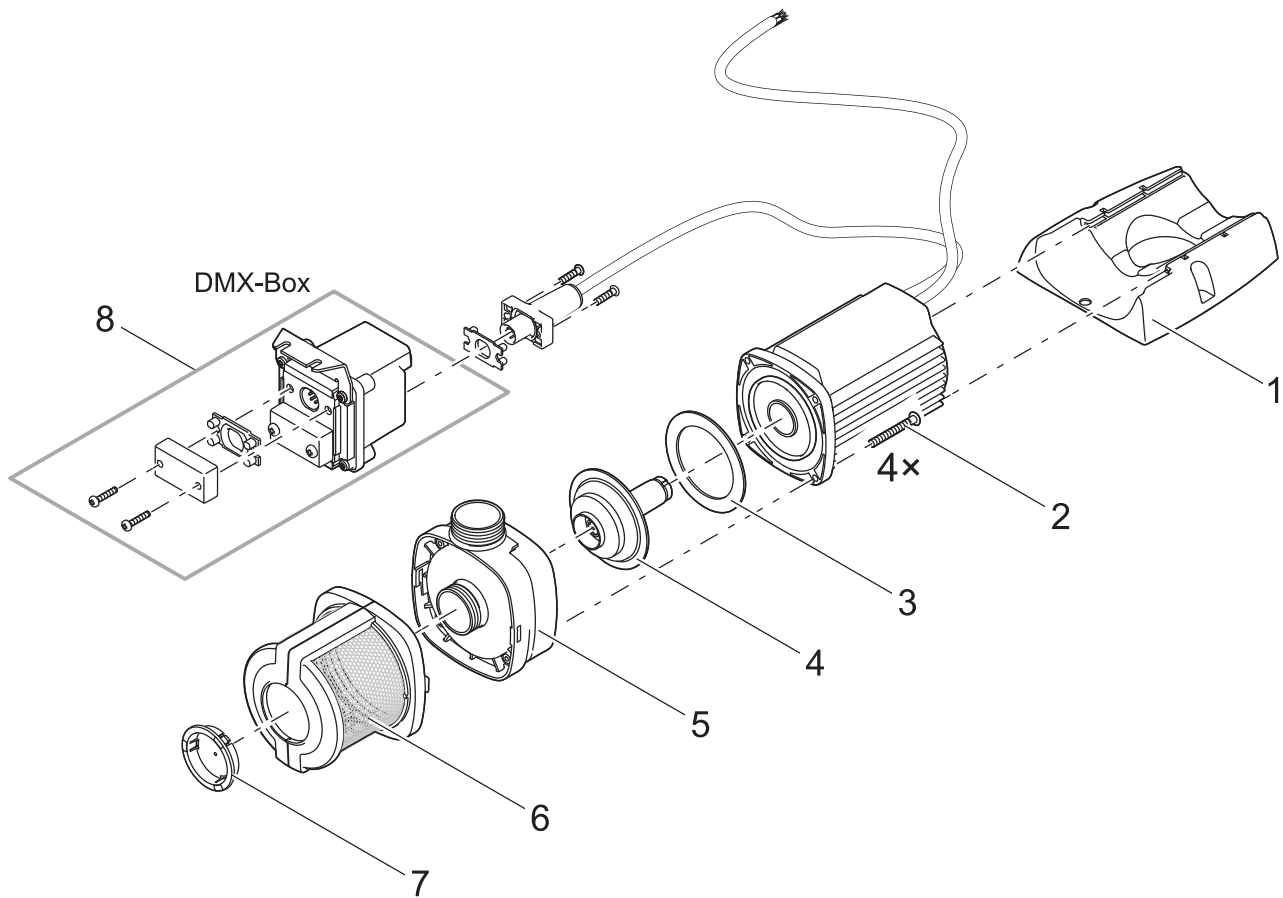

| Pos. | Produkt / Product | Artikelnr. / Item no. | Ersatzteil | Spare part |
|------|-----------------------|-----------------------|--|--|
| 1 | Varionaut 150 /DMX/02 | 35243 | Fuß Aquarius Universal Gr. 5 | Foot Aquarius Universal size 5 |
| 2 | Varionaut 150 /DMX/02 | 25424 | Sicherheitsschr. V2A M5x40 Torx m Zapfen | Safety screw V2A M5x40 torx-drive w. pin |
| 3 | Varionaut 150 /DMX/02 | 17513 | Flachdichtung 107 x 78 x 2,5 USP 16 hell | Flat gasket 107 x 78 x 2.5 USP 16 light |
| 4 | Varionaut 150 /DMX/02 | 42940 | Ersatzrotor Varionaut 150 | Spare rotor Varionaut 150 |
| 5 | Varionaut 150 /DMX/02 | 10289 | BG Pumpengehäuse FT | ASM pump housing FT |
| 6 | Varionaut 150 /DMX/02 | 35252 | BG Vorfilter Aquarius Universal Gr. 5 | ASM pre filter Aquarius Universal size 5 |
| 7 | Varionaut 150 /DMX/02 | 35881 | Abdeckung vorne EC2 FT | Inlet cover front EC2 FT |
| 8 | Varionaut 150 /DMX/02 | 57646 | DMX-Box /01 | DMX-Box /01 |

Produkt / Product

50526 Varionaut 365 /DMX/02

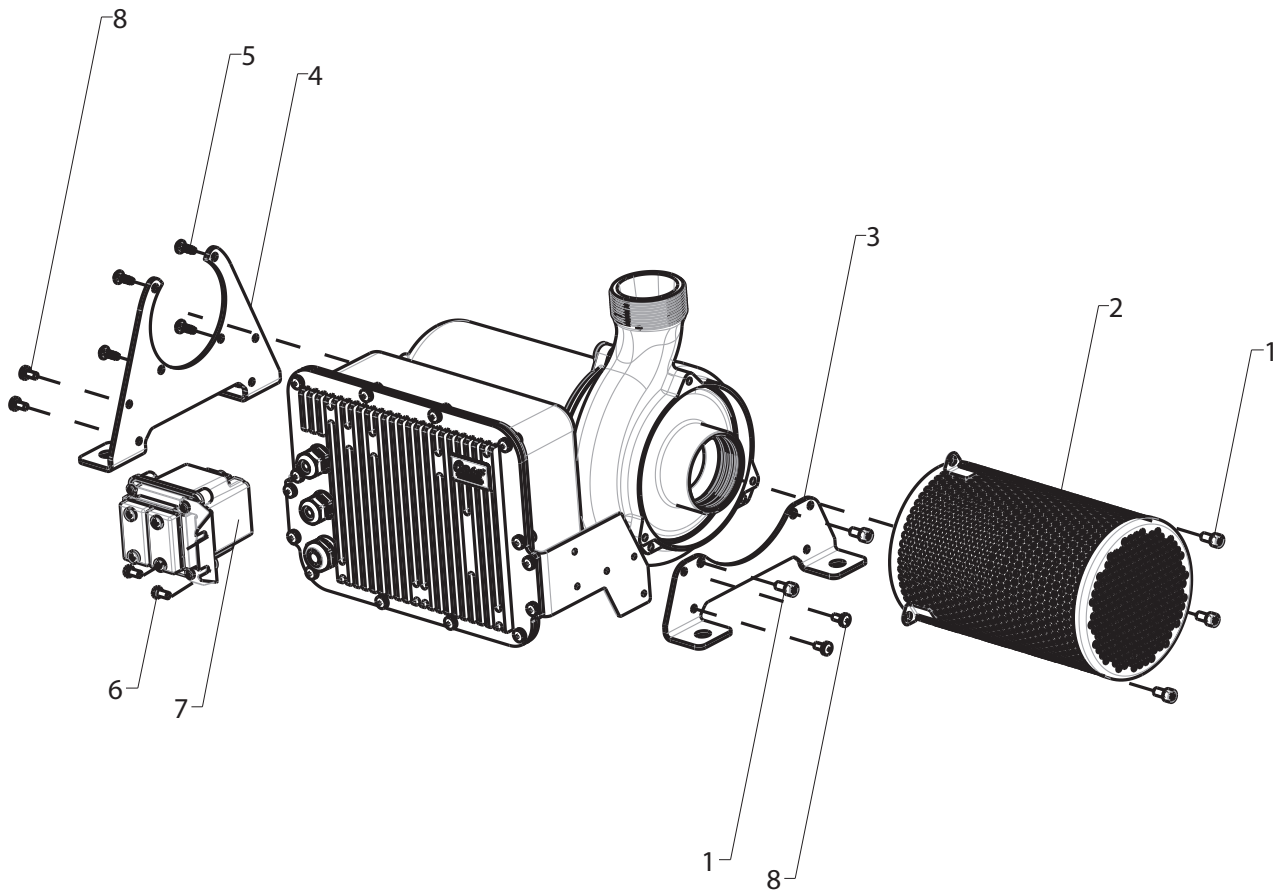

| Pos. | Produkt / Product | Artikelnr. / Item no. | Ersatzteil | Spare part |
|------|-----------------------|--------------------------|---|--|
| 1 | Varionaut 365 /DMX/02 | 5948 | Zylinderschraube V2A DIN 912 6 x 12 | Cylinder screw V2A DIN 912 6 x 12 |
| 2 | Varionaut 365 /DMX/02 | 15245 | Filterkorb Varionaut 3 | Filter housing Varionaut 3 |
| 3 | Varionaut 365 /DMX/02 | 15241 | Fuß vorn Varionaut 3 | Foot front Varionaut 3 |
| 4 | Varionaut 365 /DMX/02 | 15243 | Fuß hinten Varionaut 3 | Foot back Varionaut 3 |
| 5 | Varionaut 365 /DMX/02 | 11631 | TP-Schraube 1411 KA 50-14 | TP-screw 1411 KA 50-14 |
| 6 | Varionaut 365 /DMX/02 | 14632 | Sechskantschraube V2A ISO 4017 M5x10 SW | Hexagon bolt V2A ISO 4017 M5 x 10 SW |
| 7 | Varionaut 365 /DMX/02 | 57646 | DMX-Box /01 | DMX-Box /01 |
| 8 | Varionaut 365 /DMX/02 | 12370 | Linsenschraube H-V2A DIN 7985 M5 x 10 | Oval head screw H-V2A DIN 7985 M5 x 10 |

Produkt / Product

51068 Varionaut 365 /DMX/02

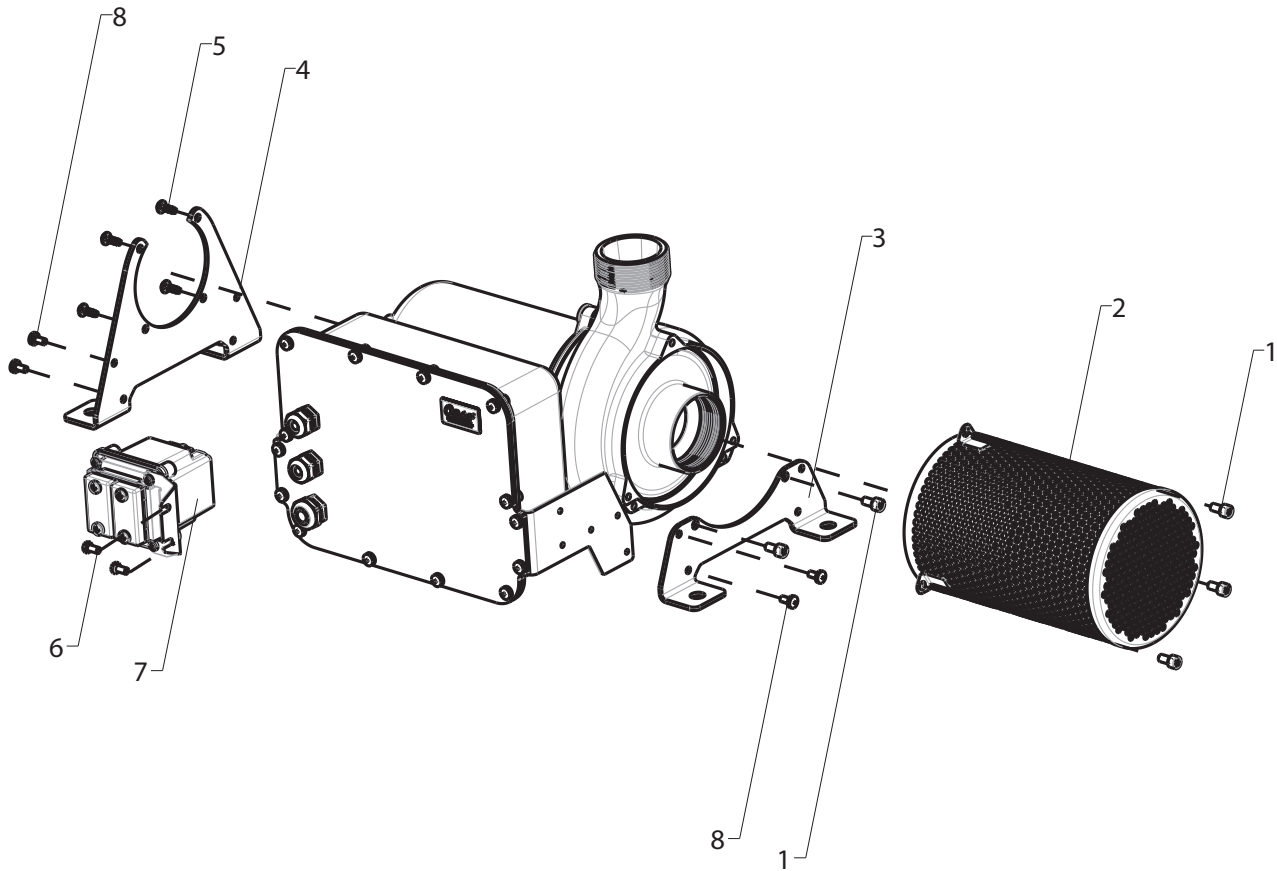

| Pos. | Produkt / Product | Artikelnr. / Item no. | Ersatzteil | Spare part |
|------|-----------------------|-----------------------|---|--|
| 1 | Varionaut 365 /DMX/02 | 5948 | Zylinderschraube V2A DIN 912 6 x 12 | Cylinder screw V2A DIN 912 6 x 12 |
| 2 | Varionaut 365 /DMX/02 | 15245 | Filterkorb Varionaut 3 | Filter housing Varionaut 3 |
| 3 | Varionaut 365 /DMX/02 | 15241 | Fuß vorn Varionaut 3 | Foot front Varionaut 3 |
| 4 | Varionaut 365 /DMX/02 | 15243 | Fuß hinten Varionaut 3 | Foot back Varionaut 3 |
| 5 | Varionaut 365 /DMX/02 | 11631 | TP-Schraube 1411 KA 50-14 | TP-screw 1411 KA 50-14 |
| 6 | Varionaut 365 /DMX/02 | 14632 | Sechskantschraube V2A ISO 4017 M5x10 SW | Hexagon bolt V2A ISO 4017 M5 x 10 SW |
| 7 | Varionaut 365 /DMX/02 | 57646 | DMX-Box /01 | DMX-Box /01 |
| 8 | Varionaut 365 /DMX/02 | 12370 | Linsenschraube H-V2A DIN 7985 M5 x 10 | Oval head screw H-V2A DIN 7985 M5 x 10 |

Produkt / Product
56115 Varionaut 365 /DMX/02

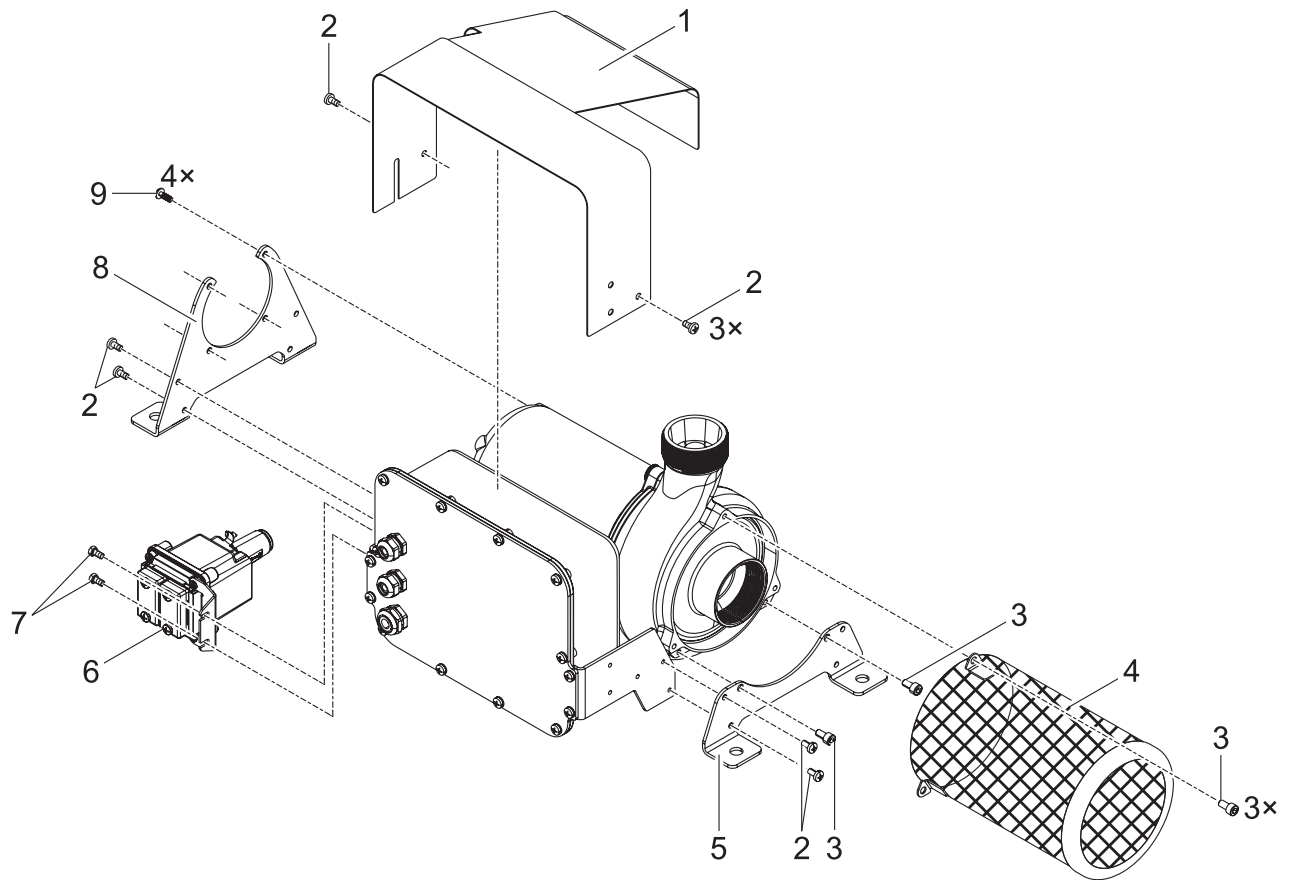

| Pos. | Produkt / Product | Artikelnr. / Item no. | Ersatzteil | Spare part |
|------|-----------------------|-----------------------|---|--|
| 1 | Varionaut 365 /DMX/02 | 30882 | Abdeckung Varionaut 3 | Cover Varionaut 3 |
| 2 | Varionaut 365 /DMX/02 | 12370 | Linsenschraube H-V2A DIN 7985 M5 x 10 | Oval head screw H-V2A DIN 7985 M5 x 10 |
| 3 | Varionaut 365 /DMX/02 | 5948 | Zylinderschraube V2A DIN 912 6 x 12 | Cylinder screw V2A DIN 912 6 x 12 |
| 4 | Varionaut 365 /DMX/02 | 15245 | Filterkorb Varionaut 3 | Filter housing Varionaut 3 |
| 5 | Varionaut 365 /DMX/02 | 15241 | Fuß vorn Varionaut 3 | Foot front Varionaut 3 |
| 6 | Varionaut 365 /DMX/02 | 57646 | DMX-Box /01 | DMX-Box /01 |
| 7 | Varionaut 365 /DMX/02 | 14632 | Sechskantschraube V2A ISO 4017 M5x10 SW | Hexagon bolt V2A ISO 4017 M5 x 10 SW |
| 8 | Varionaut 365 /DMX/02 | 15243 | Fuß hinten Varionaut 3 | Foot back Varionaut 3 |
| 9 | Varionaut 365 /DMX/02 | 11631 | TP-Schraube 1411 KA 50-14 | TP-screw 1411 KA 50-14 |

Produkt / Product

56617 Aquarius Universal Premium 5000

ehemals / formerly

Neptun 5000 - 10 m

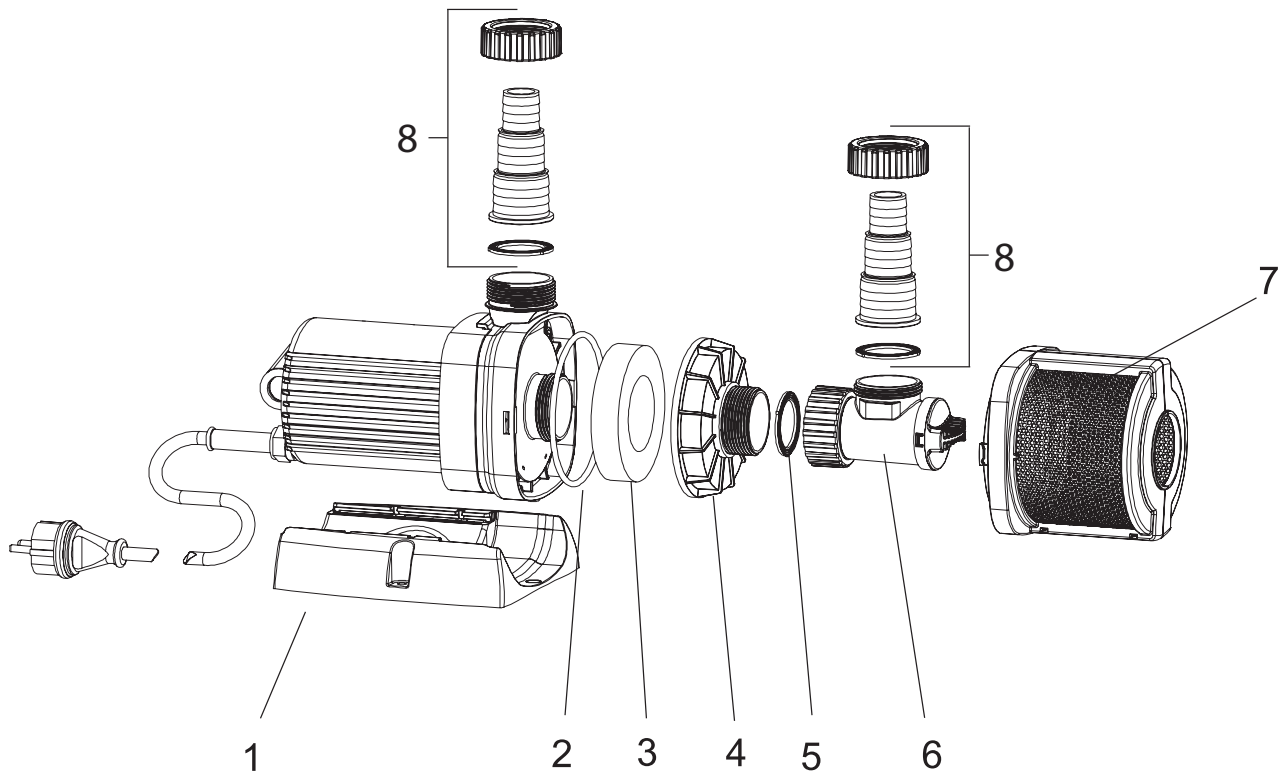

| Pos. | Produkt / Product | Artikelnr. / Item no. | Ersatzteil | Spare part |
|------|-------------------------|-----------------------|--|--|
| 1 | Aquarius Universal 5000 | 35099 | Fuß Aquarius Universal Gr. 4 | Foot Aquarius Universal size 4 |
| 2 | Aquarius Universal 5000 | 3580 | O-Ring NBR 80 x 3 SH75 | O-Ring NBR 80 x 3 SH75 |
| 3 | Aquarius Universal 5000 | 26002 | Frostschutzschaum 2-1 | Anti-freezing foam 2-1 |
| 4 | Aquarius Universal 5000 | 34949 | Frostschutzgehäuse 2-1 AquaMax 03 | Anti-freeze housing 2-1 AquaMax 03 |
| 5 | Aquarius Universal 5000 | 19491 | Flachdichtung Tülle 1 ½" | Flat gasket hose tail 1 ½" |
| 6 | Aquarius Universal 5000 | 26405 | Ansaugereinheit Aquarius Universal Gr. 4 | Suction unit Aquarius Universal size 4 |
| 7 | Aquarius Universal 5000 | 35174 | BG Vorfilter Aquarius Universal Gr. 4 | ASM pre-filter Aquarius Universal size 4 |
| 8 | Aquarius Universal 5000 | 35179 | Beipack Aquarius Universal 1600-6000 | Add. pack Aquarius Universal 1600-6000 |

Produkt / Product
51038 Atlantis 100

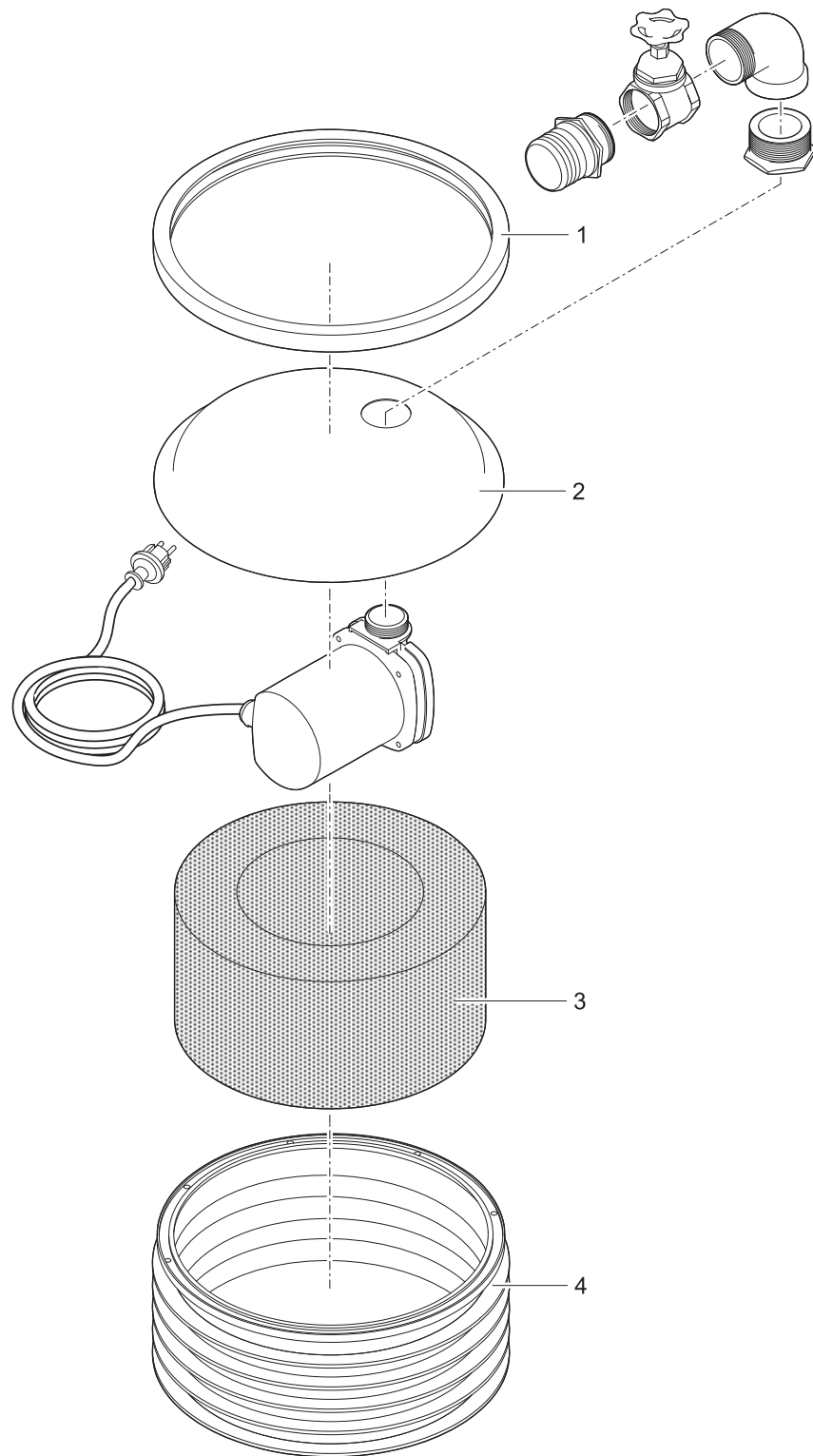

| Pos. | Produkt / Product | Artikelnr. / Item no. | Ersatzteil | Spare part |
|------|-------------------|-----------------------|-------------------------------------|-----------------------------------|
| 1 | Atlantis 100 | 3448 | Spannring KFA 5 | Clamp ring KFA 5 |
| 2 | Atlantis 100 | 20759 | Filterdeckel JumpingJet geschliffen | Filter cover JumpingJet sharpened |
| 3 | Atlantis 100 | 3387 | Filterzuschnitt 950 x 145 x 60 | Filter foam 950 x 145 x 60 |
| 4 | Atlantis 100 | 3072 | Filtergehäuse GSA-70 | Filter housing GSA-70 |

Produkt / Product
56734 USP Classic 200

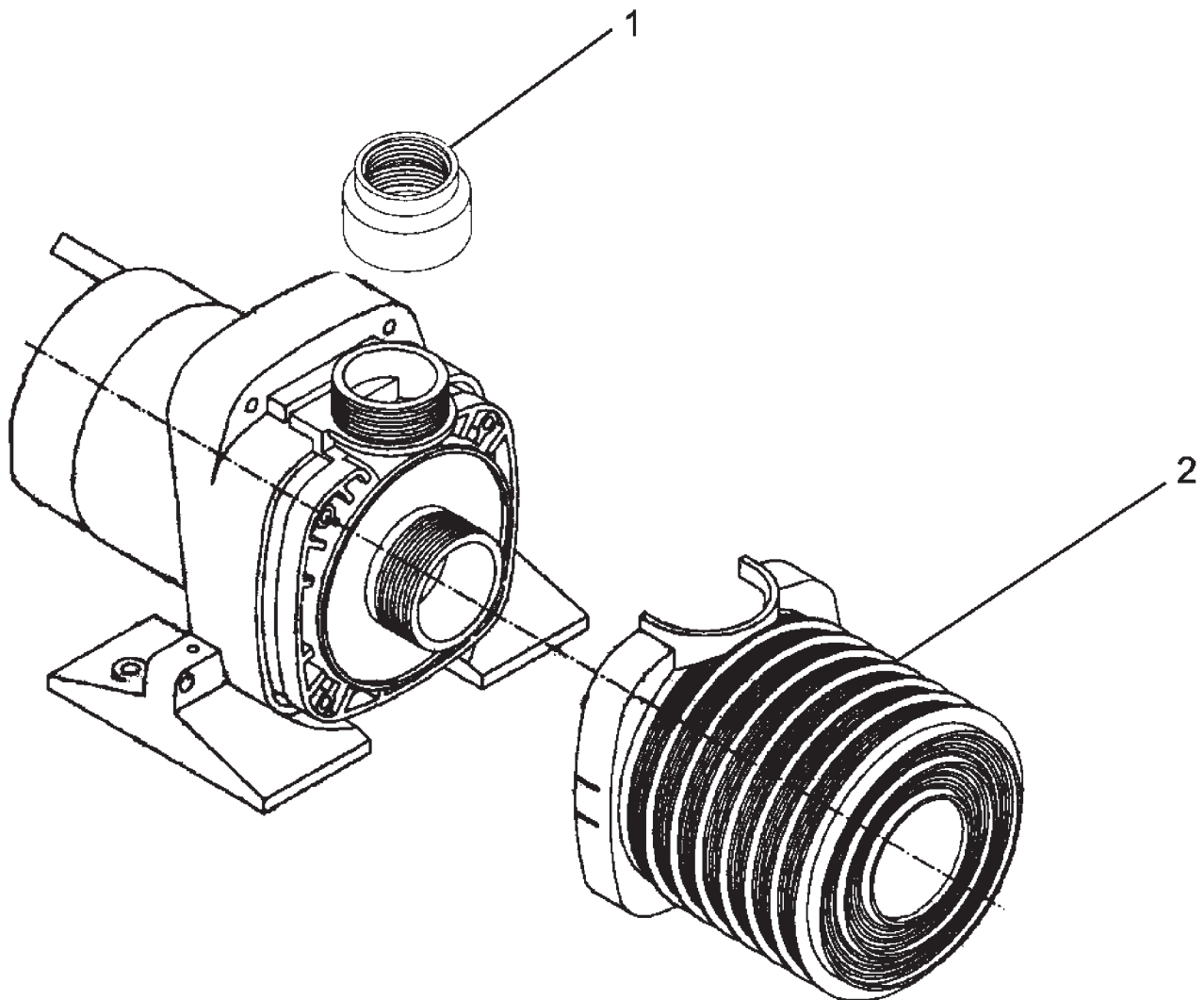

| Pos. | Produkt / Product | Artikelnr. / Item no. | Ersatzteil | Spare part |
|------|-------------------|-----------------------|-----------------------------|---------------------------------|
| 1 | USP Classic 200 | 5093 | Muffe MS 1 1/4" Nr. 137 572 | Sleeve brass 1 1/4" Nr. 137 572 |
| 2 | USP Classic 200 | 13302 | Filtergehäuse USP 60 | Filter housing USP 60 |

Produkt / Product
52004 Atlantis 350

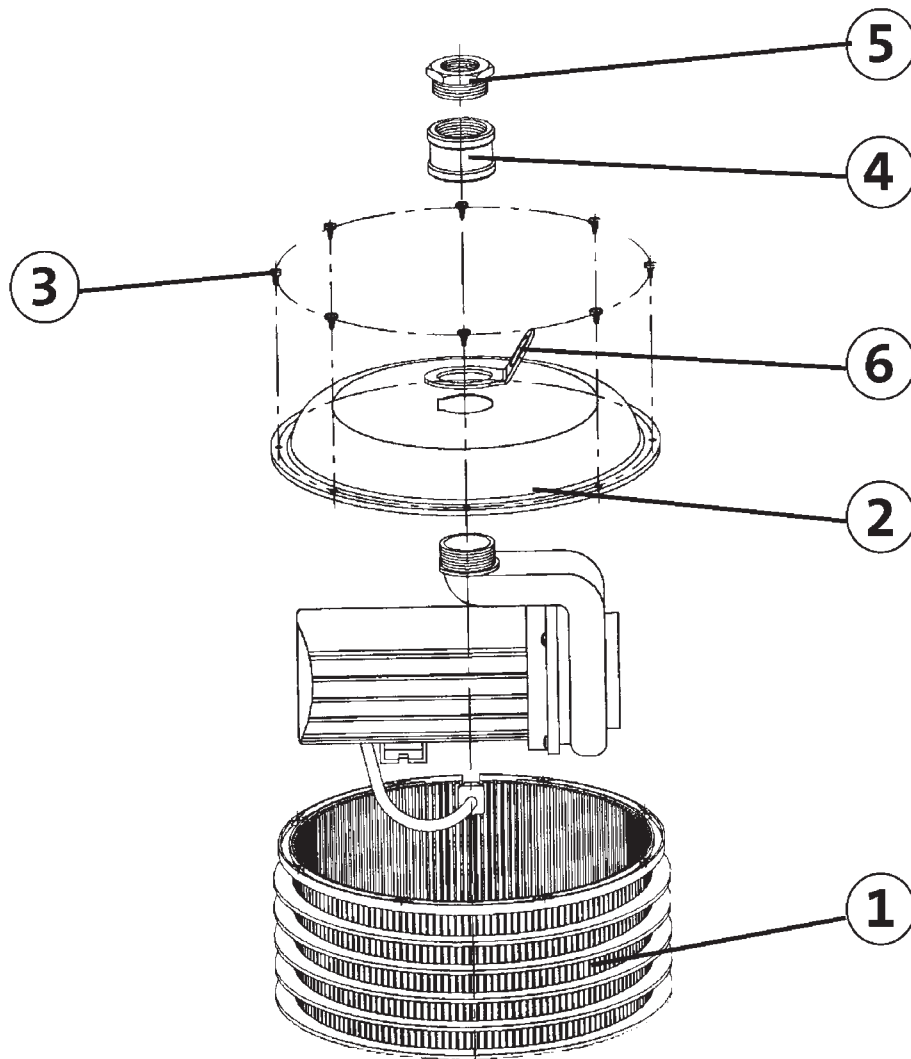

| Pos. | Produkt / Product | Artikelnr. / Item no. | Ersatzteil | Spare part |
|------|-------------------|-----------------------|--|--|
| 1 | Atlantis 350 | 3072 | Filtergehäuse GSA-70 | Filter housing GSA-70 |
| 2 | Atlantis 350 | 11503 | Filterdeckel V2A UWP 200 geschliffen | Filter cover UWP 200 grindet |
| 3 | Atlantis 350 | 8 x 11538 | Linsenschraube CH-V2A DIN 7981 4,8 x 9,5 | Oval head screw CH-V2A DIN7981 4.8 x 9.5 |
| 4 | Atlantis 350 | 19298 | Muffe MS G 1 1/2" | Bush brass 1 1/2" |
| 5 | Atlantis 350 | 5054 | Reduzierstück MSV 1 1/2" auf 1" | Reduction piece MSV 1 1/2" - 1" |
| 6 | Atlantis 350 | 34583 | Kranöse USP Pumpen Gr. 1 | Lifting bracket USP pumps size 1 |

Produkt / Product

55721 USP 412 W

55720 USP 413 D

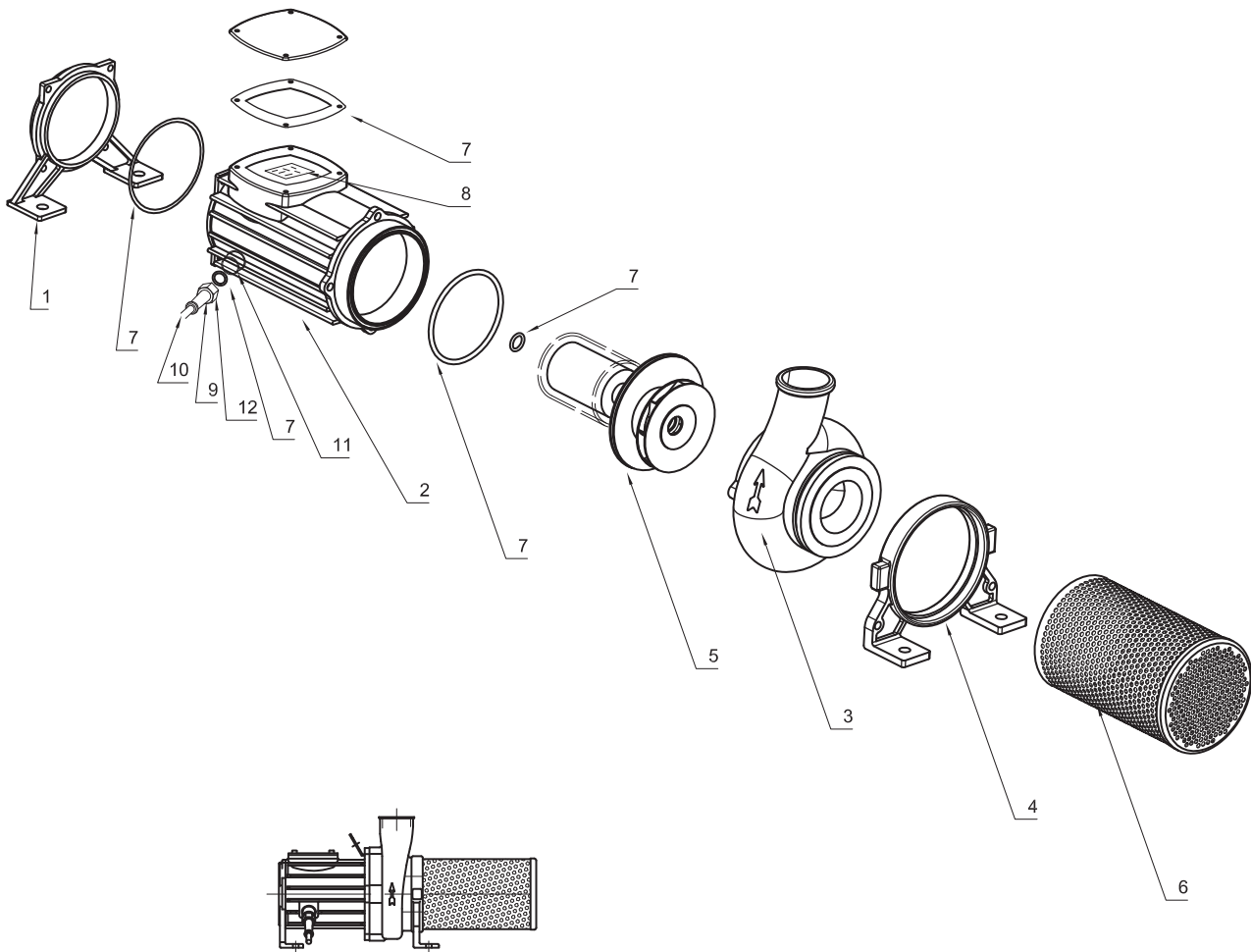

| Pos. | Produkt / Product | Artikelnr. / Item no. | Ersatzteil | Spare part |
|------|-------------------|-----------------------|--|---|
| 1 | USP 412 - 413 | 11126 | Motordeckel USP 400 W+D bearb. | Motor cover USP 400 W+D machined |
| 2 | USP 412 W | 11125 | Motorgehäuse USP 400 W+D bearb. | Motor housing USP 400 W+D machined |
| | USP 413 D | 2 x 11125 | Motorgehäuse USP 400 W+D bearb. | Motor housing USP 400 W+D machined |
| 3 | USP 412 - 413 | 34359 | Pumpengehäuse USP 400 / 2001 | Pump housing USP 400 / 2001 |
| 4 | USP 412 - 413 | 2548 | Filterspannring USP 400 bearb. | Filter clamp ring USP 400 machined |
| 5 | USP 412 - 413 | 34414 | Ersatzlaufeinheit kpl. UWP200,USP412/413 | Spare rotor cpl. UWP 200, USP 412 / 413 |
| 6 | USP 412 - 413 | 1450 | Filter USP 400 kpl. | Filter USP 400 cpl. |
| 7 | USP 412 - 413 | 30603 | Dichtungsset 1 USP | Gasket set 1 USP |
| 8 | USP 412 W | 34340 | Leiterplatte UWP 200/2001 bestückt | PCB UWP 200/2001 fitted |
| | USP 413 D | 33861 | Leiterplatte USP 3 x 230V/400V bestückt | PCB USP 3 x 230 V / 400 V fitted |
| 9 | USP 412 - 413 | 4495 | Knickschutzinsatz PG 16 / 10GU572 | Protections break PG 16 / 10GU572 |
| 10 | USP 412 W | 3774 | Kabelgarnitur H07RN-F 3G1,5 10250 mm lg. | Cable H07RN-F 3x1.5 10250 mm long |
| | USP 413 D | 3781 | Kabel-Zuschnitt H07RN-F4G1,5 10250 | Cable H07RN-F4G1.5 10250 |
| 11 | USP 412 - 413 | 4464 | Reduzierstück PG13/16 DT. | Reduction piece PG 13-16 |
| 12 | USP 412 - 413 | 4480 | Zugentlastung-Verschraubung PG 16 | Cable gland PG 16 |

Produkt / Product

55727 USP 512 W
55726 USP 513 D
55732 USP 662 W
55731 USP 663 D
55735 USP 813 D
55736 USP 816 D
56502 USP H 422 W
56503 USP H 423 D
55729 USP H 512 W
56504 USP H 522 W
56505 USP H 523 D
56506 USP H 673 D

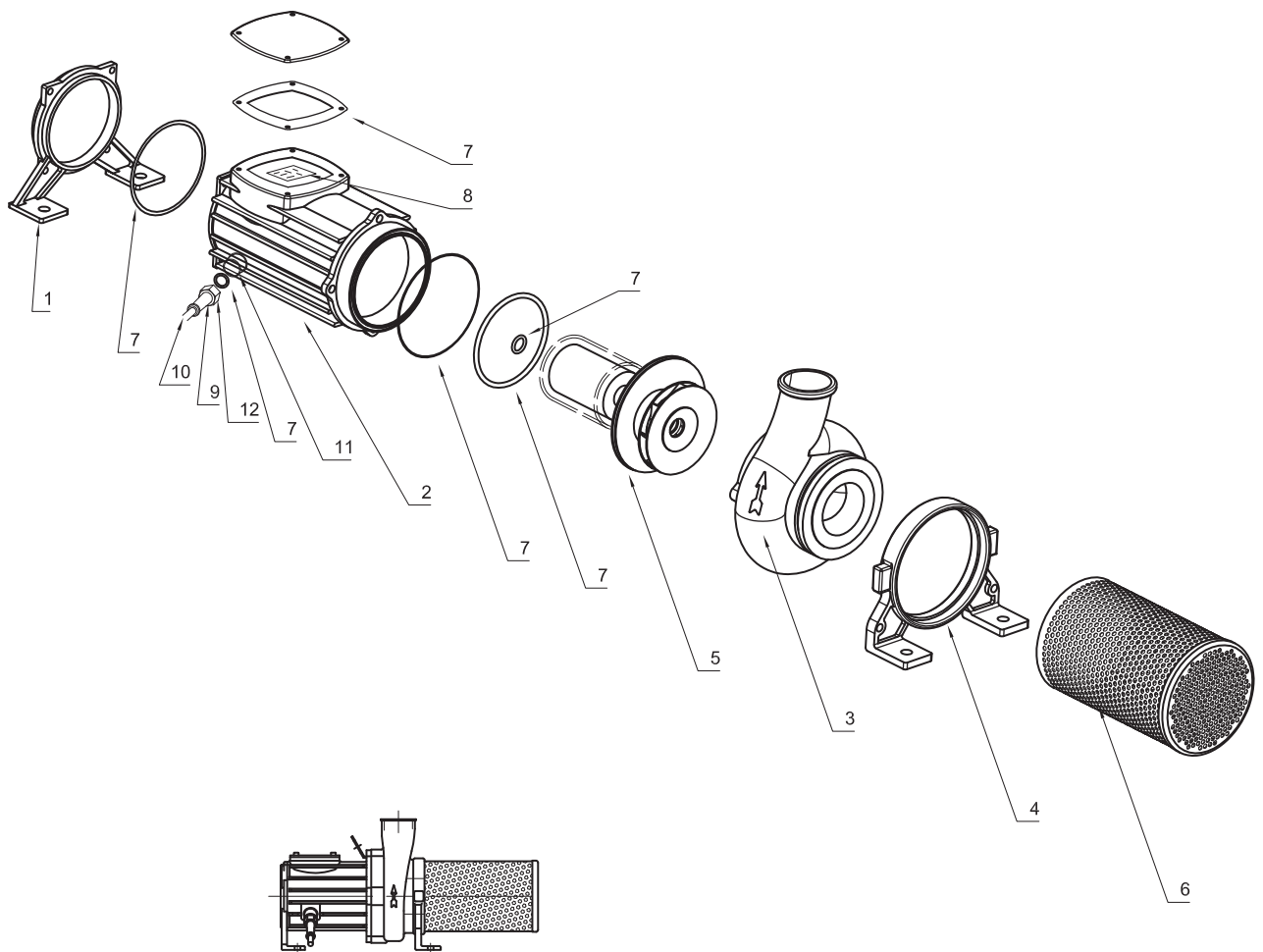

| Pos. | Produkt / Product | Artikelnr. / Item no. | Ersatzteil | Spare part |
|------|-----------------------|-----------------------|------------------------------------|------------------------------------|
| 1 | USP / USP H 512 - 816 | 2550 | Motordeckel USP 500 - 800 bearb. | Motor cover USP 500 - 800 machined |
| | USP 512 W | 2553 | Motorgehäuse USP 650/800 bearb. | Motor housing USP 650/800 machined |
| | USP 513 D | 2549 | Motorgehäuse USP 500 D bearb. | Motor housing USP 500 D machined |
| | USP 662 W | 2553 | Motorgehäuse USP 650/800 bearb. | Motor housing USP 650/800 machined |
| | USP 663 D | 2553 | Motorgehäuse USP 650/800 bearb. | Motor housing USP 650/800 machined |
| | USP 813 D | 2553 | Motorgehäuse USP 650/800 bearb. | Motor housing USP 650/800 machined |
| | USP 816 D | 2553 | Motorgehäuse USP 650/800 bearb. | Motor housing USP 650/800 machined |
| | USP H 422 W | 2549 | Motorgehäuse USP 500 D bearb. | Motor housing USP 500 D machined |
| | USP H 423 D | 2549 | Motorgehäuse USP 500 D bearb. | Motor housing USP 500 D machined |
| | USP H 512 W | 2553 | Motorgehäuse USP 650/800 bearb. | Motor housing USP 650/800 machined |
| | USP H 522 W | 2553 | Motorgehäuse USP 650/800 bearb. | Motor housing USP 650/800 machined |
| | USP H 523 D | 2553 | Motorgehäuse USP 650/800 bearb. | Motor housing USP 650/800 machined |
| | USP H 673 D | 2553 | Motorgehäuse USP 650/800 bearb. | Motor housing USP 650/800 machined |
| | USP 512 W | 34360 | Pumpengehäuse USP 500 / 2001 | Pump housing USP 500 / 2001 |
| 2 | USP 513 D | 34360 | Pumpengehäuse USP 500 / 2001 | Pump housing USP 500 / 2001 |
| | USP 662 W | 34361 | Pumpengehäuse USP 600 / 2001 | Pump housing USP 600 / 2001 |
| | USP 663 D | 34361 | Pumpengehäuse USP 600 / 2001 | Pump housing USP 600 / 2001 |
| | USP 813 D | 34362 | Pumpengehäuse USP 800 / 2001 | Pump housing USP 800 / 2001 |
| | USP 816 D | 34362 | Pumpengehäuse USP 800 / 2001 | Pump housing USP 800 / 2001 |
| | USP H 422 W | 2551 | Pumpengehäuse USP 500 bearb. | Pump housing USP 500 machined |
| | USP H 423 D | 2551 | Pumpengehäuse USP 500 bearb. | Pump housing USP 500 machined |
| | USP H 512 W | 34361 | Pumpengehäuse USP 600 / 2001 | Pump housing USP 600 / 2001 |
| | USP H 522 W | 2551 | Pumpengehäuse USP 500 bearb. | Pump housing USP 500 machined |
| | USP H 523 D | 2551 | Pumpengehäuse USP 500 bearb. | Pump housing USP 500 machined |
| | USP H 673 D | 2554 | Pumpengehäuse USP 650 bearb. | Pump housing USP 650 machined |
| | USP 512 W | 2552 | Spannring USP 500 bearb. | Clamp ring USP 500 machined |
| | USP 513 D | 2552 | Spannring USP 500 bearb. | Clamp ring USP 500 machined |
| | USP 662 W | 2555 | Spannring USP 650 bearb. | Clamp ring USP 650 machined |
| 3 | USP 663 D | 2555 | Spannring USP 650 bearb. | Clamp ring USP 650 machined |
| | USP 813 D | 2558 | Spannring USP 800 bearb. | Clamp ring USP 800 machined |
| | USP 816 D | 2558 | Spannring USP 800 bearb. | Clamp ring USP 800 machined |
| | USP H 422 W | 2552 | Spannring USP 500 bearb. | Clamp ring USP 500 machined |
| | USP H 423 D | 2552 | Spannring USP 500 bearb. | Clamp ring USP 500 machined |
| | USP H 512 W | 2555 | Spannring USP 650 bearb. | Clamp ring USP 650 machined |
| | USP H 522 W | 2552 | Spannring USP 500 bearb. | Clamp ring USP 500 machined |
| | USP H 523 D | 2552 | Spannring USP 500 bearb. | Clamp ring USP 500 machined |
| | USP H 673 D | 2555 | Spannring USP 650 bearb. | Clamp ring USP 650 machined |
| | USP 512 W | 34417 | Ersatzlaufeinheit kpl. USP 512 W | Spare rotor cpl. USP 512 W |
| | USP 513 D | 34418 | Ersatzlaufeinheit kpl. USP 513 D | Spare rotor cpl. USP 513 D |
| | USP 662 W | 34424 | Ersatzlaufeinheit kpl. USP 662 W | Spare rotor cpl. USP 662 W |
| | USP 663 D | 34423 | Ersatzlaufeinheit kpl. USP 663 D | Spare rotor cpl. USP 663 D |
| | USP 813 D | 34426 | Ersatzlaufeinheit kpl. USP 813 D | Spare rotor cpl. USP 813 D |
| 4 | USP 816 D | 34427 | Ersatzlaufeinheit kpl. USP 816D | Spare rotor cpl. USP 816 D |
| | USP H 422 W | 17257 | Ersatzlaufeinheit kpl. USP H 422 | Spare rotor cpl. USP H 422 |
| | USP H 423 D | 35186 | Ersatzlaufeinheit kpl. USP H 423 D | Spare rotor cpl. USP H 423 D |
| | USP H 512 W | 34421 | Ersatzlaufeinheit kpl. USP H 512 W | Spare rotor cpl. USP H 512 W |
| | USP H 522 W | 35185 | Ersatzlaufeinheit kpl. USP H 522 W | Spare rotor cpl. USP H 522 W |
| | USP H 523 D | 35187 | Ersatzlaufeinheit kpl. USP H 523 D | Spare rotor cpl. USP H 523 D |
| | USP H 673 D | 35188 | Ersatzlaufeinheit kpl. USP H 673 D | Spare rotor cpl. USP H 673 D |
| | USP 512 W | 34417 | Ersatzlaufeinheit kpl. USP 512 W | Spare rotor cpl. USP 512 W |
| | USP 513 D | 34418 | Ersatzlaufeinheit kpl. USP 513 D | Spare rotor cpl. USP 513 D |
| | USP 662 W | 34424 | Ersatzlaufeinheit kpl. USP 662 W | Spare rotor cpl. USP 662 W |
| | USP 663 D | 34423 | Ersatzlaufeinheit kpl. USP 663 D | Spare rotor cpl. USP 663 D |
| | USP 813 D | 34426 | Ersatzlaufeinheit kpl. USP 813 D | Spare rotor cpl. USP 813 D |
| | USP 816 D | 34427 | Ersatzlaufeinheit kpl. USP 816D | Spare rotor cpl. USP 816 D |
| | USP H 422 W | 17257 | Ersatzlaufeinheit kpl. USP H 422 | Spare rotor cpl. USP H 422 |
| | USP H 423 D | 35186 | Ersatzlaufeinheit kpl. USP H 423 D | Spare rotor cpl. USP H 423 D |
| | USP H 512 W | 34421 | Ersatzlaufeinheit kpl. USP H 512 W | Spare rotor cpl. USP H 512 W |
| | USP H 522 W | 35185 | Ersatzlaufeinheit kpl. USP H 522 W | Spare rotor cpl. USP H 522 W |
| | USP H 523 D | 35187 | Ersatzlaufeinheit kpl. USP H 523 D | Spare rotor cpl. USP H 523 D |
| | USP H 673 D | 35188 | Ersatzlaufeinheit kpl. USP H 673 D | Spare rotor cpl. USP H 673 D |
| | USP 512 W | 34417 | Ersatzlaufeinheit kpl. USP 512 W | Spare rotor cpl. USP 512 W |
| | USP 513 D | 34418 | Ersatzlaufeinheit kpl. USP 513 D | Spare rotor cpl. USP 513 D |
| | USP 662 W | 34424 | Ersatzlaufeinheit kpl. USP 662 W | Spare rotor cpl. USP 662 W |
| | USP 663 D | 34423 | Ersatzlaufeinheit kpl. USP 663 D | Spare rotor cpl. USP 663 D |
| | USP 813 D | 34426 | Ersatzlaufeinheit kpl. USP 813 D | Spare rotor cpl. USP 813 D |
| | USP 816 D | 34427 | Ersatzlaufeinheit kpl. USP 816D | Spare rotor cpl. USP 816 D |
| | USP H 422 W | 17257 | Ersatzlaufeinheit kpl. USP H 422 | Spare rotor cpl. USP H 422 |
| | USP H 423 D | 35186 | Ersatzlaufeinheit kpl. USP H 423 D | Spare rotor cpl. USP H 423 D |
| | USP H 512 W | 34421 | Ersatzlaufeinheit kpl. USP H 512 W | Spare rotor cpl. USP H 512 W |
| | USP H 522 W | 35185 | Ersatzlaufeinheit kpl. USP H 522 W | Spare rotor cpl. USP H 522 W |
| | USP H 523 D | 35187 | Ersatzlaufeinheit kpl. USP H 523 D | Spare rotor cpl. USP H 523 D |
| | USP H 673 D | 35188 | Ersatzlaufeinheit kpl. USP H 673 D | Spare rotor cpl. USP H 673 D |

| Pos. | Produkt / Product | Artikelnr. / Item no. | Ersatzteil | Spare part |
|------|-----------------------|-----------------------|--|-----------------------------------|
| 6 | USP 512 W | 1452 | Filter USP 500 kpl. | Filter USP 500 cpl. |
| | USP 513 D | 1452 | Filter USP 500 kpl. | Filter USP 500 cpl. |
| | USP 662 W | 1454 | Filter USP 650 kpl. | Filter USP 650 cpl. |
| | USP 663 D | 1454 | Filter USP 650 kpl. | Filter USP 650 cpl. |
| | USP 813 D | 1456 | Filter USP 800 kpl. | Filter USP 800 cpl. |
| | USP 816 D | 1456 | Filter USP 800 kpl. | Filter USP 800 cpl. |
| | USP H 422 W | 1452 | Filter USP 500 kpl. | Filter USP 500 cpl. |
| | USP H 423 D | 1452 | Filter USP 500 kpl. | Filter USP 500 cpl. |
| | USP H 512 W | 1454 | Filter USP 650 kpl. | Filter USP 650 cpl. |
| | USP H 522 W | 1452 | Filter USP 500 kpl. | Filter USP 500 cpl. |
| | USP H 523 D | 1452 | Filter USP 500 kpl. | Filter USP 500 cpl. |
| | USP H 673 D | 1454 | Filter USP 650 kpl. | Filter USP 650 cpl. |
| 7 | USP / USP H 512 - 816 | 30604 | Dichtungsset 2 USP | Gasket set 2 USP |
| 8 | USP 512 W | 34375 | Leiterplatte USP 512 / 662 W bestückt | PCB USP 512 / 662W fitted |
| | USP 513 D | 33861 | Leiterplatte USP 3 x 230V/400V bestückt | PCB USP 3 x 230 V / 400 V fitted |
| | USP 662 W | 34375 | Leiterplatte USP 512 / 662 W bestückt | PCB USP 512 / 662W fitted |
| | USP 663 D | 33861 | Leiterplatte USP 3 x 230V/400V bestückt | PCB USP 3 x 230 V / 400 V fitted |
| | USP 813 D | 33861 | Leiterplatte USP 3 x 230V/400V bestückt | PCB USP 3 x 230 V / 400 V fitted |
| | USP 816 D | 33861 | Leiterplatte USP 3 x 230V/400V bestückt | PCB USP 3 x 230 V / 400 V fitted |
| | USP H 422 W | 34340 | Leiterplatte UWP 200/2001 bestückt | PCB UWP 200/2001 fitted |
| | USP H 423 D | 33861 | Leiterplatte USP 3 x 230V/400V bestückt | PCB USP 3 x 230 V / 400 V fitted |
| | USP H 512 W | 34375 | Leiterplatte USP 512 / 662 W bestückt | PCB USP 512 / 662W fitted |
| | USP H 522 W | 34375 | Leiterplatte USP 512 / 662 W bestückt | PCB USP 512 / 662W fitted |
| | USP H 523 D | 33861 | Leiterplatte USP 3 x 230V/400V bestückt | PCB USP 3 x 230 V / 400 V fitted |
| | USP H 673 D | 33861 | Leiterplatte USP 3 x 230V/400V bestückt | PCB USP 3 x 230 V / 400 V fitted |
| 9 | USP / USP H 512 - 816 | 4495 | Knickschutzeinsatz PG 16 / 10GU572 | Protections break PG 16 / 10GU572 |
| 10 | USP 512 W | 3774 | Kabelgarnitur H07RN-F 3G1,5 10250 mm lg. | Cable H07RN-F 3x1.5 10250 mm long |
| | USP 513 D | 3781 | Kabel-Zuschnitt H07RN-F4G1,5 10250 | Cable H07RN-F4G1.5 10250 |
| | USP 662 W | 3774 | Kabelgarnitur H07RN-F 3G1,5 10250 mm lg. | Cable H07RN-F 3x1.5 10250 mm long |
| | USP 663 D | 3781 | Kabel-Zuschnitt H07RN-F4G1,5 10250 | Cable H07RN-F4G1.5 10250 |
| | USP 813 D | 3781 | Kabel-Zuschnitt H07RN-F4G1,5 10250 | Cable H07RN-F4G1.5 10250 |
| | USP 816 D | 3781 | Kabel-Zuschnitt H07RN-F4G1,5 10250 | Cable H07RN-F4G1.5 10250 |
| | USP H 422 W | 3774 | Kabelgarnitur H07RN-F 3G1,5 10250 mm lg. | Cable H07RN-F 3x1.5 10250 mm long |
| | USP H 423 D | 3781 | Kabel-Zuschnitt H07RN-F4G1,5 10250 | Cable H07RN-F4G1.5 10250 |
| | USP H 512 W | 3774 | Kabelgarnitur H07RN-F 3G1,5 10250 mm lg. | Cable H07RN-F 3x1.5 10250 mm long |
| | USP H 522 W | 3774 | Kabelgarnitur H07RN-F 3G1,5 10250 mm lg. | Cable H07RN-F 3x1.5 10250 mm long |
| | USP H 523 D | 3781 | Kabel-Zuschnitt H07RN-F4G1,5 10250 | Cable H07RN-F4G1.5 10250 |
| | USP H 673 D | 3781 | Kabel-Zuschnitt H07RN-F4G1,5 10250 | Cable H07RN-F4G1.5 10250 |
| 11 | USP / USP H 512 - 816 | 4464 | Reduzierstück PG13/16 DT. | Reduction piece PG 13-16 |
| 12 | USP / USP H 512 - 816 | 4480 | Zugentlastung-Verschraubung PG 16 | Cable gland PG 16 |

Produkt / Product

57091 AquaMax Eco Gravity 10000
57092 AquaMax Eco Gravity 15000
57093 AquaMax Eco Gravity 20000

ehemals / formerly

Optimax 10000
Optimax 15000
Optimax 20000

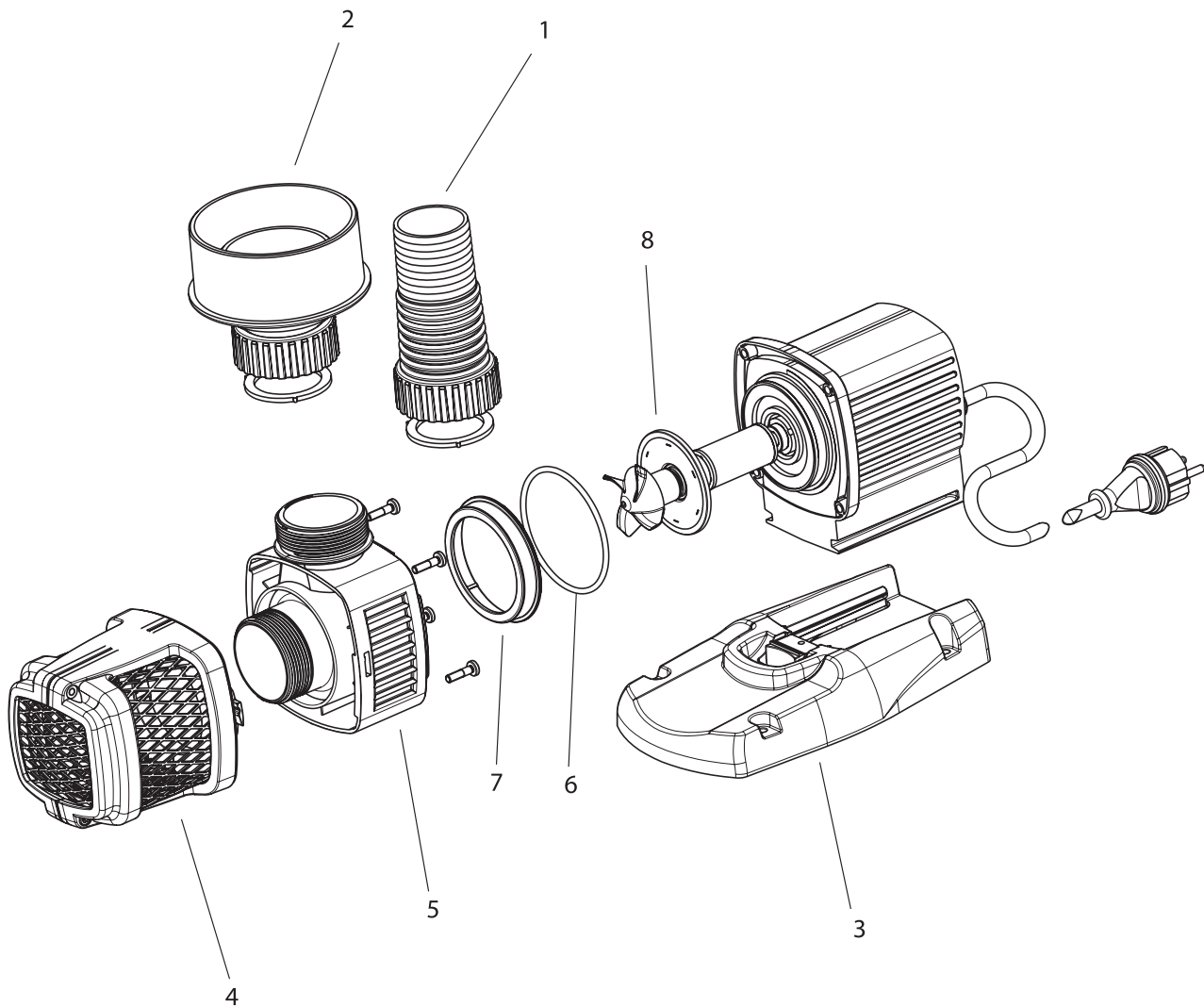

| Pos. | Produkt / Product | Artikelnr. / Item no. | Ersatzteil | Spare part |
|------|-----------------------------------|-----------------------|---|---|
| 1 | AquaMax Eco Gravity 10000 - 20000 | 35577 | Schlauchanschluss AquaMax Eco 2" / DA 63 | Hosetail set AquaMax Eco 2" / DA 63 |
| 2 | AquaMax Eco Gravity 10000 - 20000 | 35578 | Rohranschluss AquaMax Eco DA 75 / DA 110 | Pipe connector AquaMax Eco DA 75/DA 110 |
| 3 | AquaMax Eco Gravity 10000 - 20000 | 28127 | Pumpenfuß AquaMax Eco Gravity | Pump base AquaMax Eco Gravity |
| 4 | AquaMax Eco Gravity 10000 - 20000 | 35509 | BG Berührschutz | ASM contact protection |
| 5 | AquaMax Eco Gravity 10000 - 20000 | 35580 | Ers. Pumpengehäuse AquaMax Gravity | Spare pump housing AquaMax Eco Gravity |
| 6 | AquaMax Eco Gravity 10000 - 20000 | 28539 | O-Ring NBR 78 x 4,3 SH70 | O-Ring NBR 78 x 4.3 SH70 |
| 7 | AquaMax Eco Gravity 10000 - 20000 | 28125 | Haltering Max Eco | Holder ring Max Eco |
| 8 | AquaMax Eco Gravity 10000 | 17958 | Ersatzrotor kpl AquaMax Eco Gravity 10000 | Spare rotor cpl AquaMax Eco Gravity 10000 |
| | AquaMax Eco Gravity 15000 | 17959 | Ersatzrotor kpl AquaMax Eco Gravity 15000 | Spare rotor cpl AquaMax Eco Gravity 15000 |
| | AquaMax Eco Gravity 20000 | 17960 | Ersatzrotor kpl AquaMax Eco Gravity 20000 | Spare rotor cpl AquaMax Eco Gravity 20000 |

Produkt / Product

56873 AquaMax Expert 20000
56874 AquaMax Expert 30000
56875 AquaMax Expert 40000

ehemals / formerly

Profimax 20000
Profimax 30000
Profimax 40000

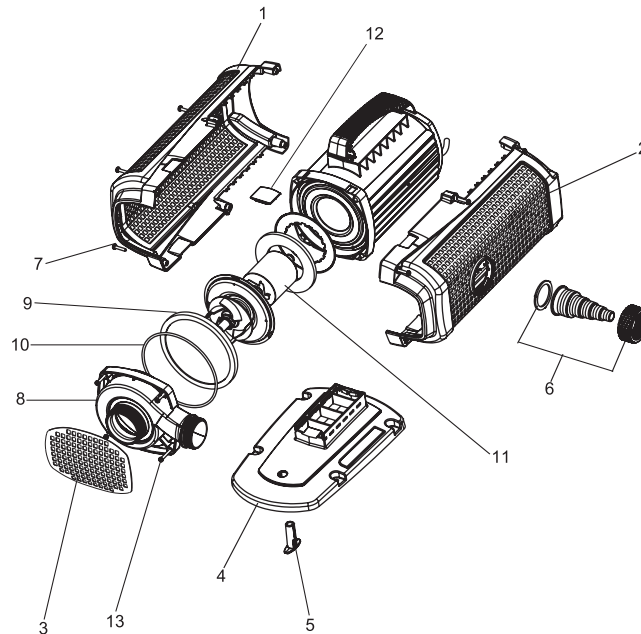

| Pos. | Produkt / Product | Artikelnr. / Item no. | Ersatzteil | Spare part |
|------|------------------------------|-----------------------|---|--|
| 1 | AquaMax Expert 20000 | 26870 | Filterwange 107 FBP rechts | Filter flank 107 FBP right |
| | AquaMax Expert 30000 | 26870 | Filterwange 107 FBP rechts | Filter flank 107 FBP right |
| | AquaMax Expert 40000 | 26871 | Filterwange 135 FBP rechts | Filter flank 135 FBP right |
| 2 | AquaMax Expert 20000 | 26698 | Filterwange 107 FBP links | Filter flank 107 FBP left |
| | AquaMax Expert 30000 | 26698 | Filterwange 107 FBP links | Filter flank 107 FBP left |
| | AquaMax Expert 40000 | 26701 | Filterwange 135 FBP links | Filter flank 135 FBP left |
| 3 | AquaMax Expert 20000 | 26734 | Frontblech 107 FBP | Front plate 107 FBP |
| | AquaMax Expert 30000 | 26734 | Frontblech 107 FBP | Front plate 107 FBP |
| | AquaMax Expert 40000 | 26736 | Frontblech 135 FBP | Front plate 135 FBP |
| 4 | AquaMax Expert 20000 - 40000 | 26703 | Pumpenfuß Profiline | Pump base Profiline |
| 5 | AquaMax Expert 40000 | 27179 | Stabilisator Profiline | Stabiliser Profiline |
| 6 | AquaMax Expert 20000 - 40000 | 35359 | Anschluss-Kit AquaMax Expert | Connection kit Aquamax Expert |
| 7 | AquaMax Expert 20000 - 40000 | 6055 | Linsenschraube V2A DIN 7985 M5 x 20 H | Oval head screw V2A DIN 7985 M5 x 20 H |
| 8 | AquaMax Expert 20000 | 27477 | Pumpengehäuse 107-36 | Pump housing 107 - 36 |
| | AquaMax Expert 30000 | 27477 | Pumpengehäuse 107-36 | Pump housing 107 - 36 |
| | AquaMax Expert 40000 | 26689 | Pumpengehäuse 135 | Pump housing 135 |
| 9 | AquaMax Expert 20000 | 26692 | Zentrier-Ring 107 | Centre ring 107 |
| | AquaMax Expert 30000 | 26692 | Zentrier-Ring 107 | Centre ring 107 |
| | AquaMax Expert 40000 | 26693 | Zentrier-Ring 135 | Centre ring 135 |
| 10 | AquaMax Expert 20000 | 27289 | O-Ring NBR 130 x 4,3 SH70 | O-Ring NBR 130 x 4.3 SH70 |
| | AquaMax Expert 30000 | 27289 | O-Ring NBR 130 x 4,3 SH70 | O-Ring NBR 130 x 4.3 SH70 |
| | AquaMax Expert 40000 | 20322 | O-Ring NBR 155 x 4,5 SH55 | O-Ring NBR 155 x 4.5 SH55 |
| 11 | AquaMax Expert 20000 | 35365 | Rotor kpl. AquaMax Expert 20000 | Impeller cpl. AquaMax Expert 20000 |
| | AquaMax Expert 30000 | 35366 | Rotor kpl. AquaMax Expert 30000 | Impeller cpl. AquaMax Expert 30000 |
| | AquaMax Expert 40000 | 35367 | Rotor kpl. AquaMax Expert 40000 | Impeller cpl. AquaMax Expert 40000 |
| 12 | AquaMax Expert 20000 - 40000 | 35361 | Ersatz Emblem Profiline | Spare emblem Profiline |
| 13 | AquaMax Expert 20000 - 40000 | 6061 | Linsenschraube Kreuzschl. DIN 7985 6x25 | Oval head screw Phillips DIN 7985 6 x 25 |

Produkt / Product
50296 ProfiMax 7000

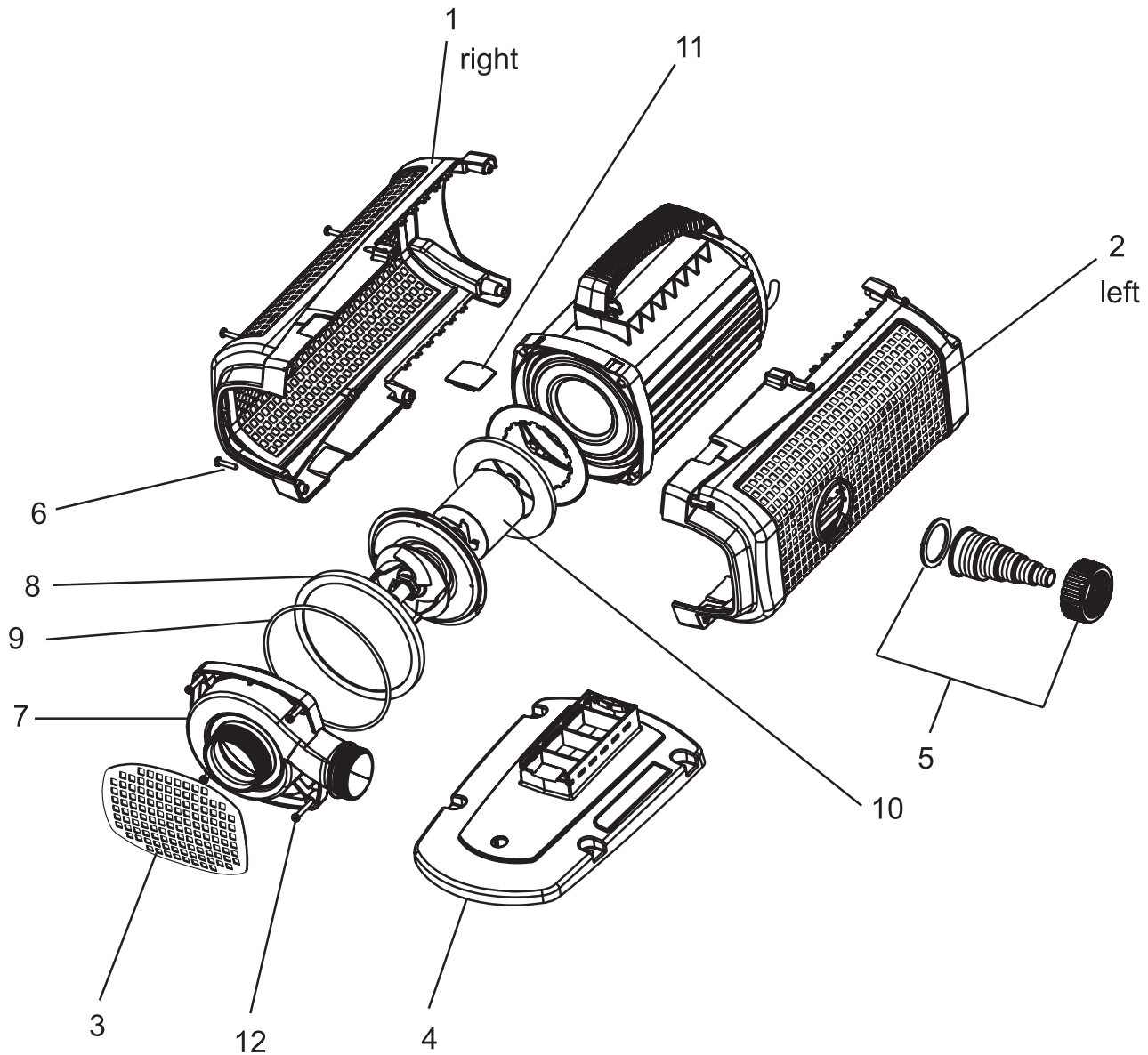

| Pos. | Produkt / Product | Artikelnr. / Item no. | Ersatzteil | Spare part |
|------|-------------------|-----------------------|---|--|
| 1 | ProfiMax 7000 | 26870 | Filterwange 107 FBP rechts | Filter flank 107 FBP right |
| 2 | ProfiMax 7000 | 26698 | Filterwange 107 FBP links | Filter flank 107 FBP left |
| 3 | ProfiMax 7000 | 26734 | Frontblech 107 FBP | Front plate 107 FBP |
| 4 | ProfiMax 7000 | 26703 | Pumpenfuß Profiline | Pump base Profiline |
| 5 | ProfiMax 7000 | 35359 | Anschluss-Kit AquaMax Expert | Connection kit Aquamax Expert |
| 6 | ProfiMax 7000 | 6055 | Linsenschraube V2A DIN 7985 M5 x 20 H | Oval head screw V2A DIN 7985 M5 x 20 H |
| 7 | ProfiMax 7000 | 26688 | Pumpengehäuse 107 | Pump housing 107 |
| 8 | ProfiMax 7000 | 26692 | Zentrier-Ring 107 | Centre ring 107 |
| 9 | ProfiMax 7000 | 27289 | O-Ring NBR 130 x 4,3 SH70 | O-Ring NBR 130 x 4.3 SH70 |
| 10 | ProfiMax 7000 | 35924 | BG Laufeinheit Profimax 7000 | ASM runner Profimax 7000 |
| 11 | ProfiMax 7000 | 35361 | Ersatz Emblem Profiline | Spare emblem Profiline |
| 12 | ProfiMax 7000 | 6061 | Linsenschraube Kreuzschl. DIN 7985 6x25 | Oval head screw Phillips DIN 7985 6 x 25 |

Produkt / Product
57097 Profinaut 6000

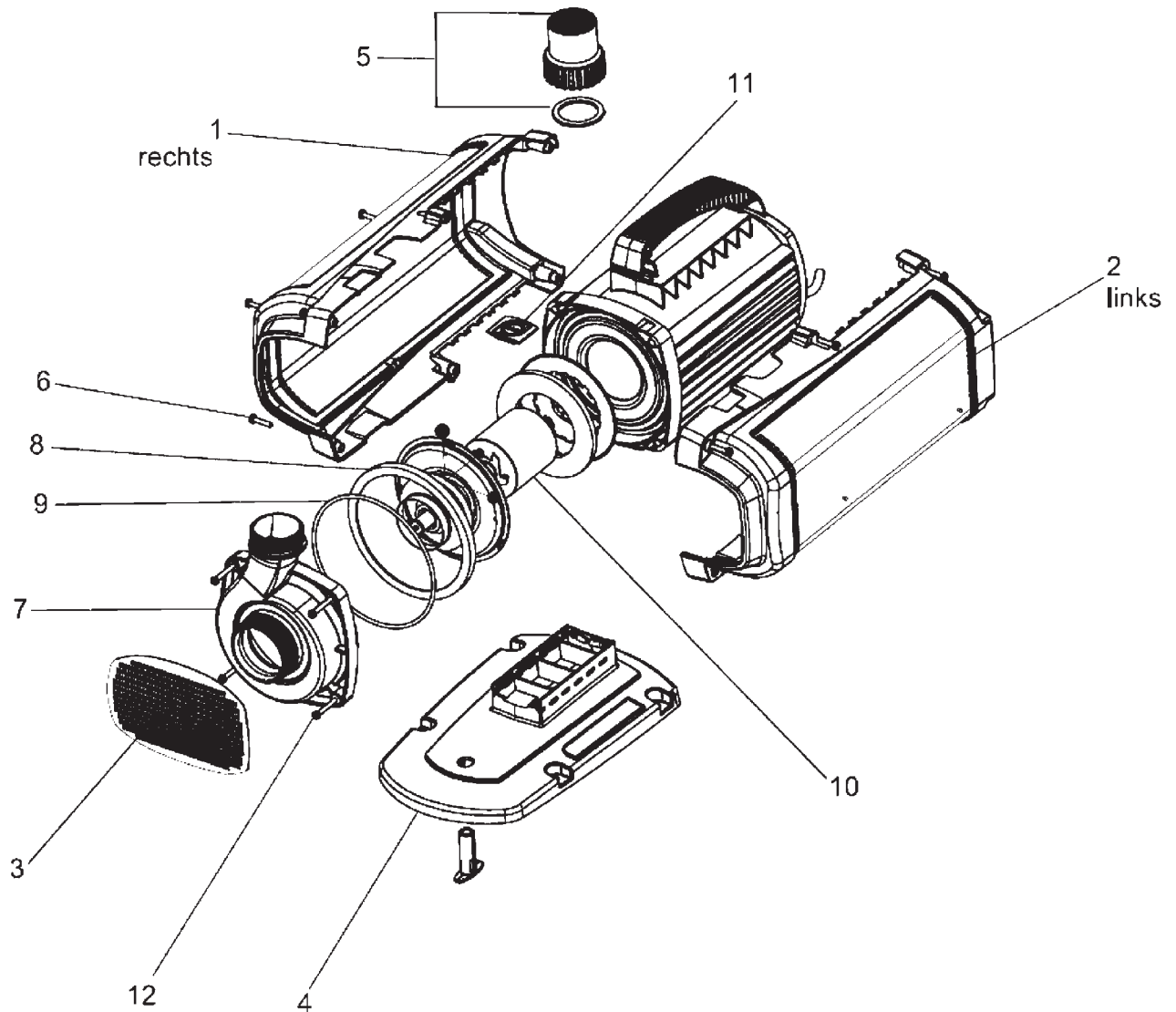

| Pos. | Produkt / Product | Artikelnr. / Item no. | Ersatzteil | Spare part |
|------|-------------------|-----------------------|---|--|
| 1 | Profinaut 6000 | 26697 | Filterwange 107 WSP rechts | Filter flank 107 WSP right |
| 2 | Profinaut 6000 | 26696 | Filterwange 107 WSP links | Filter flank 107 WSP left |
| 3 | Profinaut 6000 | 26733 | Frontblech 107 WSP | Front plate 107 WSP |
| 4 | Profinaut 6000 | 28433 | Pumpenfuss Profiline | Pump base Profiline |
| 5 | Profinaut 6000 | 35360 | Anschluss-Kit Aquarius Universal | Connection kit Aquarius Universal |
| 6 | Profinaut 6000 | 6055 | Linsenschraube V2A DIN 7985 M5 x 20 H | Oval head screw V2A DIN 7985 M5 x 20 H |
| 7 | Profinaut 6000 | 26688 | Pumpengehäuse 107 | Pump housing 107 |
| 8 | Profinaut 6000 | 26692 | Zentrier-Ring 107 | Centre ring 107 |
| 9 | Profinaut 6000 | 27289 | O-Ring NBR 130 x 4,3 SH70 | O-Ring NBR 130 x 4.3 SH70 |
| 10 | Profinaut 6000 | 35362 | Rotor kpl. Aquarius Universal 21000 | Impeller cpl. Aquarius Universal 21000 |
| 11 | Profinaut 6000 | 35361 | Ersatz Emblem Profiline | Spare emblem Profiline |
| 12 | Profinaut 6000 | 6061 | Linsenschraube Kreuzschl. DIN 7985 6x25 | Oval head screw Phillips DIN 7985 6 x 25 |

Produkt / Product

50367 ProfiLux LED 370 12 V /01

50474 ProfiLux LED 370 24 V /01

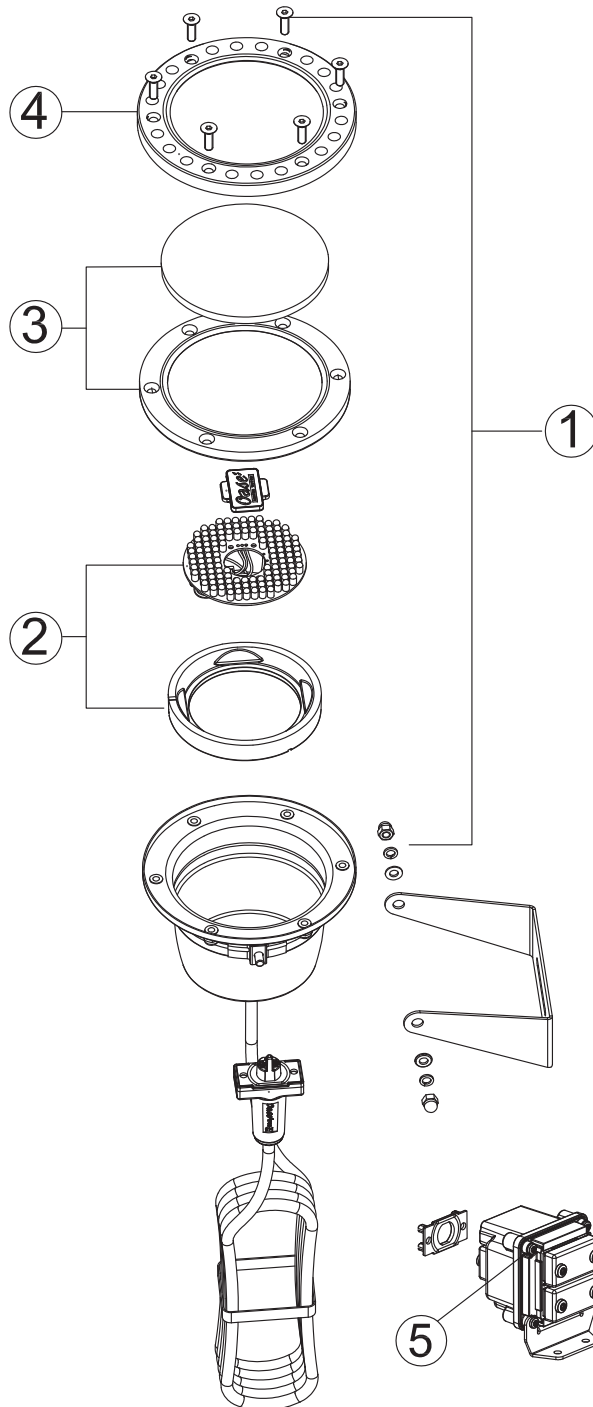

| Pos. | Produkt / Product | Artikelnr. / Item no. | Ersatzteil | Spare part |
|------|---------------------------|-----------------------|------------------------------------|--------------------------------------|
| 1 | ProfiLux LED 370 | 27580 | Ersatz-Set Schrauben ProfiLux 100 | Spare part screws ProfiLux 100 |
| 2 | ProfiLux LED 370 | 13371 | Ersatz Leuchtmittel LunAqua 10 LED | Spare part illuminant LunAqua 10 LED |
| 3 | ProfiLux LED 370 | 27581 | BG Dichtung + Scheibe ProfiLux 100 | ASM gasket + disc ProfiLux 100 |
| 4 | ProfiLux LED 370 | 27582 | Scheinwerfering ProfiLux 100 E | Cover ring ProfiLux 100 E |
| 5 | ProfiLux LED 370 12 V /01 | 50492 | PowerBox 12 V AC /01 | PowerBox 12 V AC /01 |
| | ProfiLux LED 370 24 V /01 | 50493 | PowerBox 24 V DC /01 | PowerBox 24 V DC /01 |

Produkt / Product
50366 LunAqua 10 LED /01

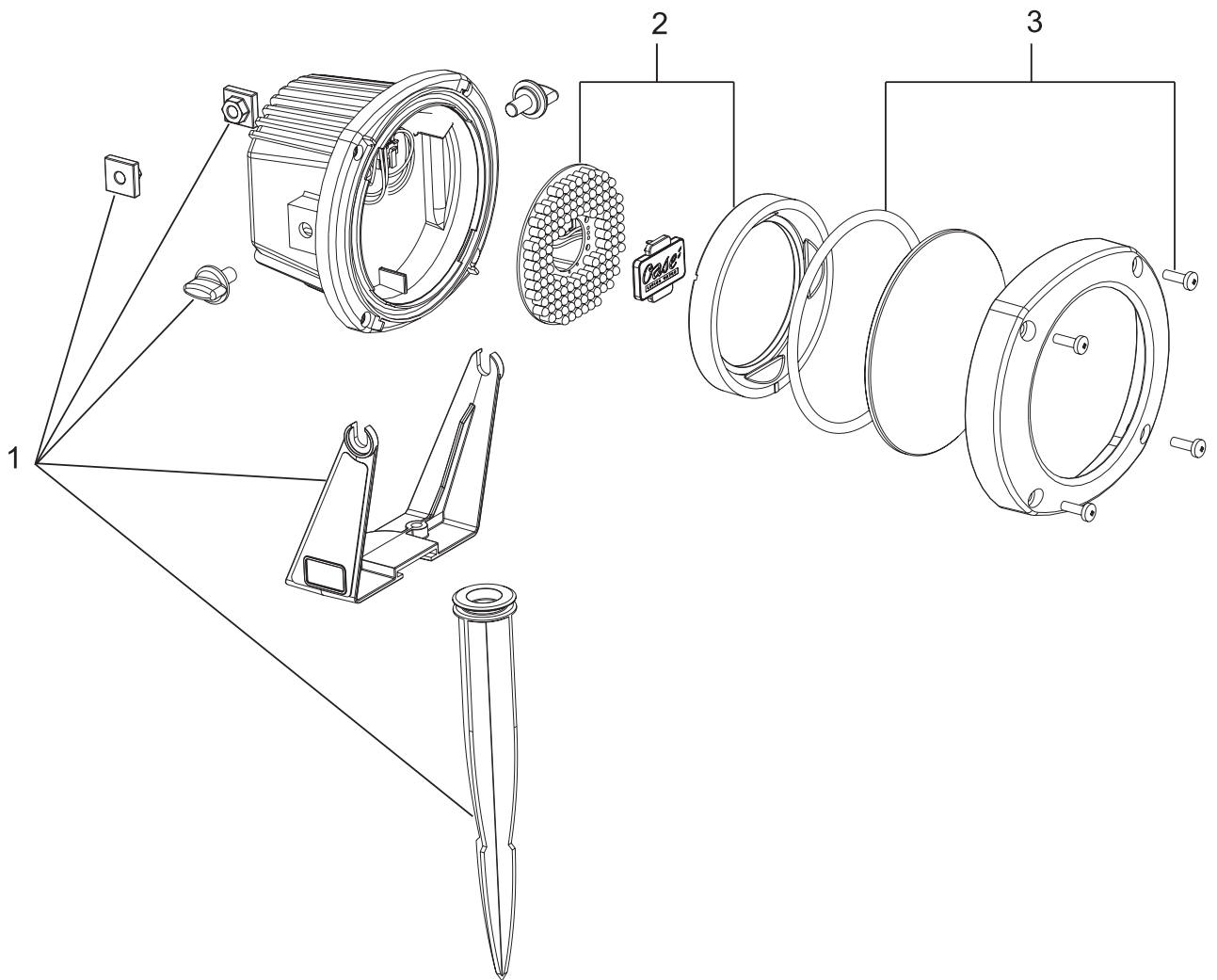

| Pos. | Produkt / Product | Artikelnr. / Item no. | Ersatzteil | Spare part |
|------|--------------------|-----------------------|---------------------------------------|---|
| 1 | LunAqua 10 LED /01 | 13422 | Ersatz Befestigungsset LunAqua 10 LED | Spare part fastening set LunAqua 10 LED |
| 2 | LunAqua 10 LED /01 | 13371 | Ersatz Leuchtmittel LunAqua 10 LED | Spare part illuminant LunAqua 10 LED |
| 3 | LunAqua 10 LED /01 | 13421 | Ersatz Oberteil/Glas LunAqua 10 LED | Spare part top/glas LunAqua 10 LED |

Produkt / Product
50338 BEST LED /DMX/01

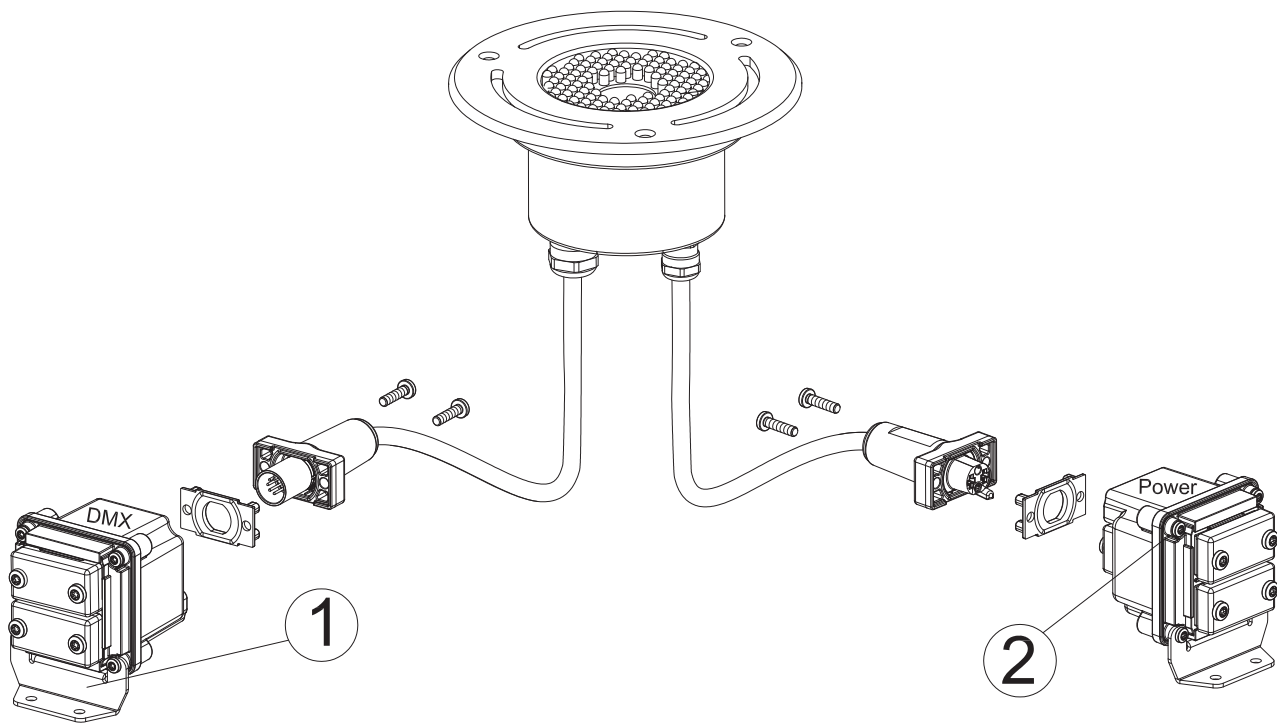

| Pos. | Produkt / Product | Artikelnr. / Item no. | Ersatzteil | Spare part |
|------|-------------------|-----------------------|----------------------|----------------------|
| 1 | BEST LED /DMX/01 | 57646 | DMX-Box /01 | DMX-Box /01 |
| 2 | BEST LED /DMX/01 | 50493 | PowerBox 24 V DC /01 | PowerBox 24 V DC /01 |

Produkt / Product
50334 NozzleStar LED /DMX/01

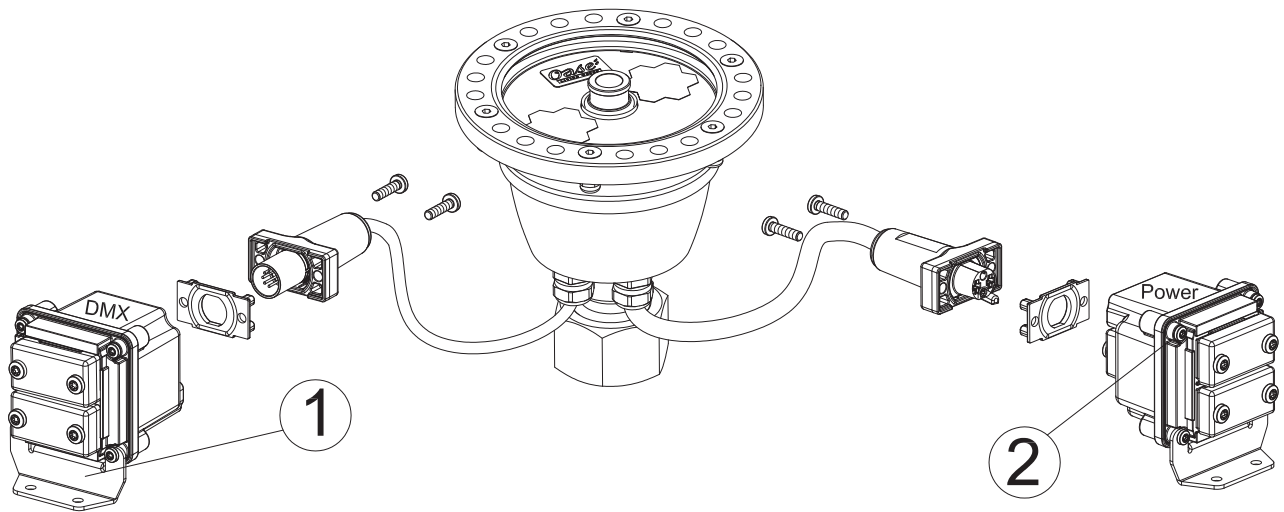

| Pos. | Produkt / Product | Artikelnr. / Item no. | Ersatzteil | Spare part |
|------|------------------------|-----------------------|----------------------|----------------------|
| 1 | NozzleStar LED /DMX/01 | 57646 | DMX-Box /01 | DMX-Box /01 |
| 2 | NozzleStar LED /DMX/01 | 50493 | PowerBox 24 V DC /01 | PowerBox 24 V DC /01 |

Produkt / Product

50336 TwinStar LED /DMX/01

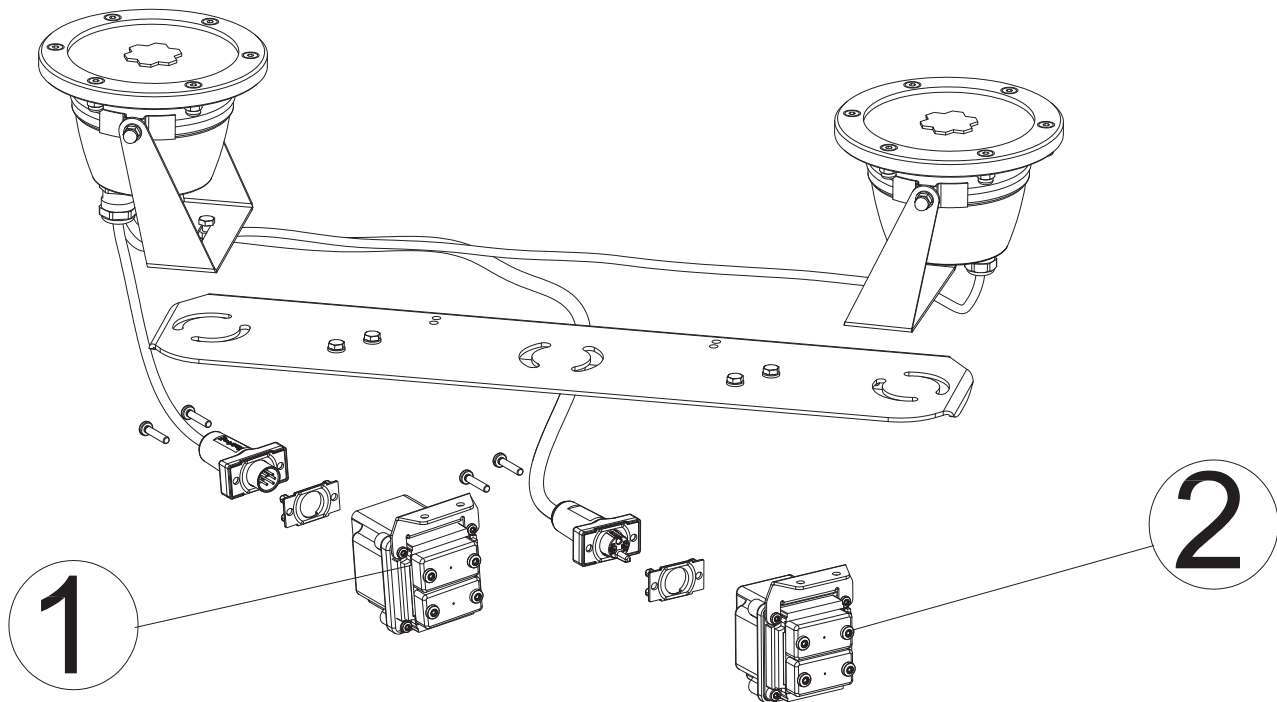

| Pos. | Produkt / Product | Artikelnr. / Item no. | Ersatzteil | Spare part |
|------|----------------------|-----------------------|----------------------|----------------------|
| 1 | TwinStar LED /DMX/01 | 57646 | DMX-Box /01 | DMX-Box /01 |
| 2 | TwinStar LED /DMX/01 | 50493 | PowerBox 24 V DC /01 | PowerBox 24 V DC /01 |

Produkt / Product
56133 ProfiLux 101 E

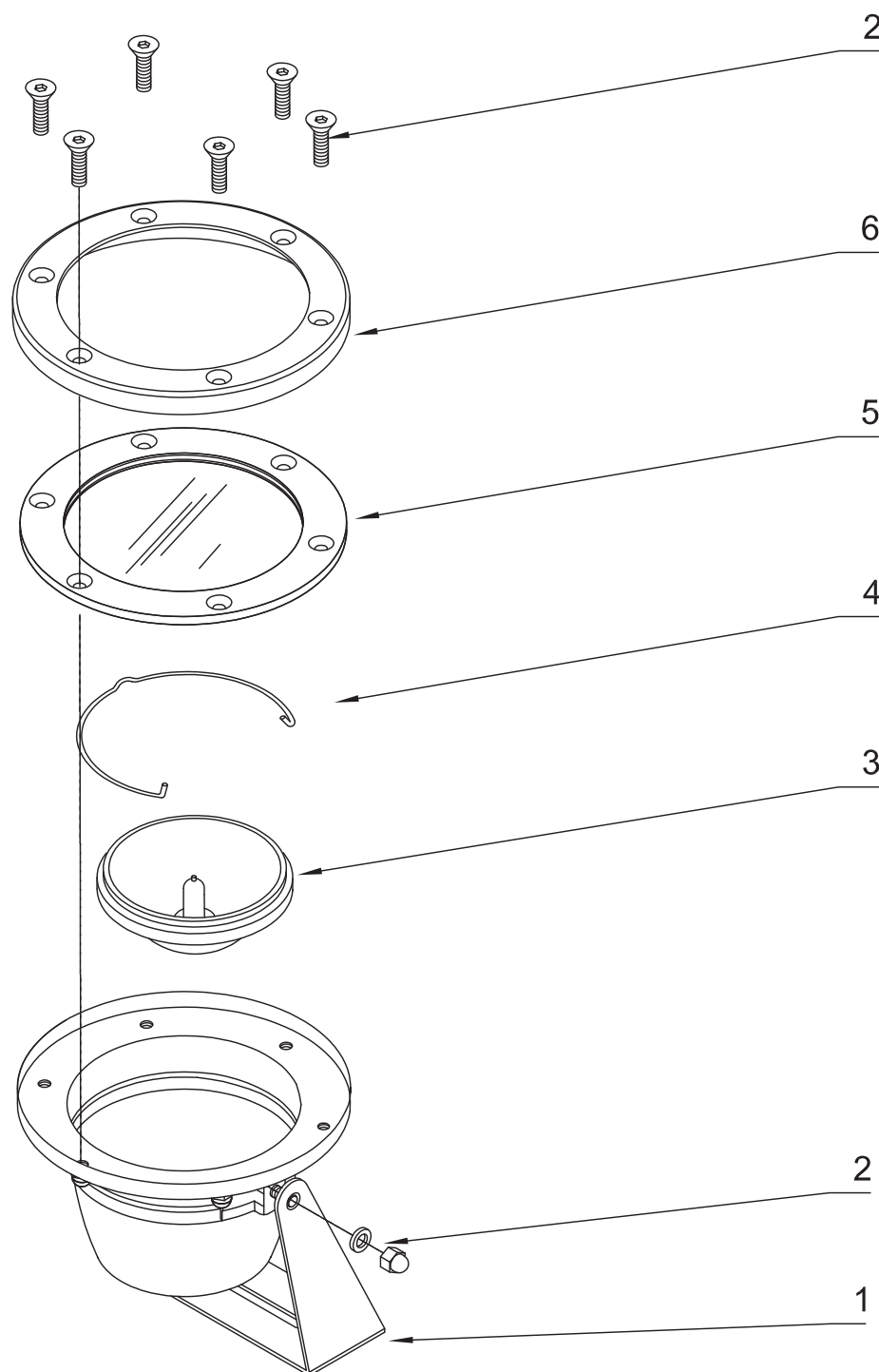

| Pos. | Produkt / Product | Artikelnr. / Item no. | Ersatzteil | Spare part |
|------|-------------------|-----------------------|---|--|
| 1 | ProfiLux 101 E | 10922 | Halter ProfiLux 100 | Holder ProfiLux 100 |
| 2 | ProfiLux 101 E | 27580 | Ersatz-Set Schrauben ProfiLux 100 | Spare part screws ProfiLux 100 |
| 3 | ProfiLux 101 E | 52943 | Halogen-Reflektorlampe 100 W, 24°, weiß | Halogen reflector bulb 100 W, 24°, white |
| 4 | ProfiLux 101 E | 27583 | Klemmring ProfiLux 100 | Clamp ring ProfiLux 100 |
| 5 | ProfiLux 101 E | 27581 | BG Dichtung + Scheibe ProfiLux 100 | ASM gasket + disc ProfiLux 100 |
| 6 | ProfiLux 101 E | 27582 | Scheinwerferring ProfiLux 100 E | Cover ring ProfiLux 100 E |

Produkt / Product
54034 LunAqua 10

14

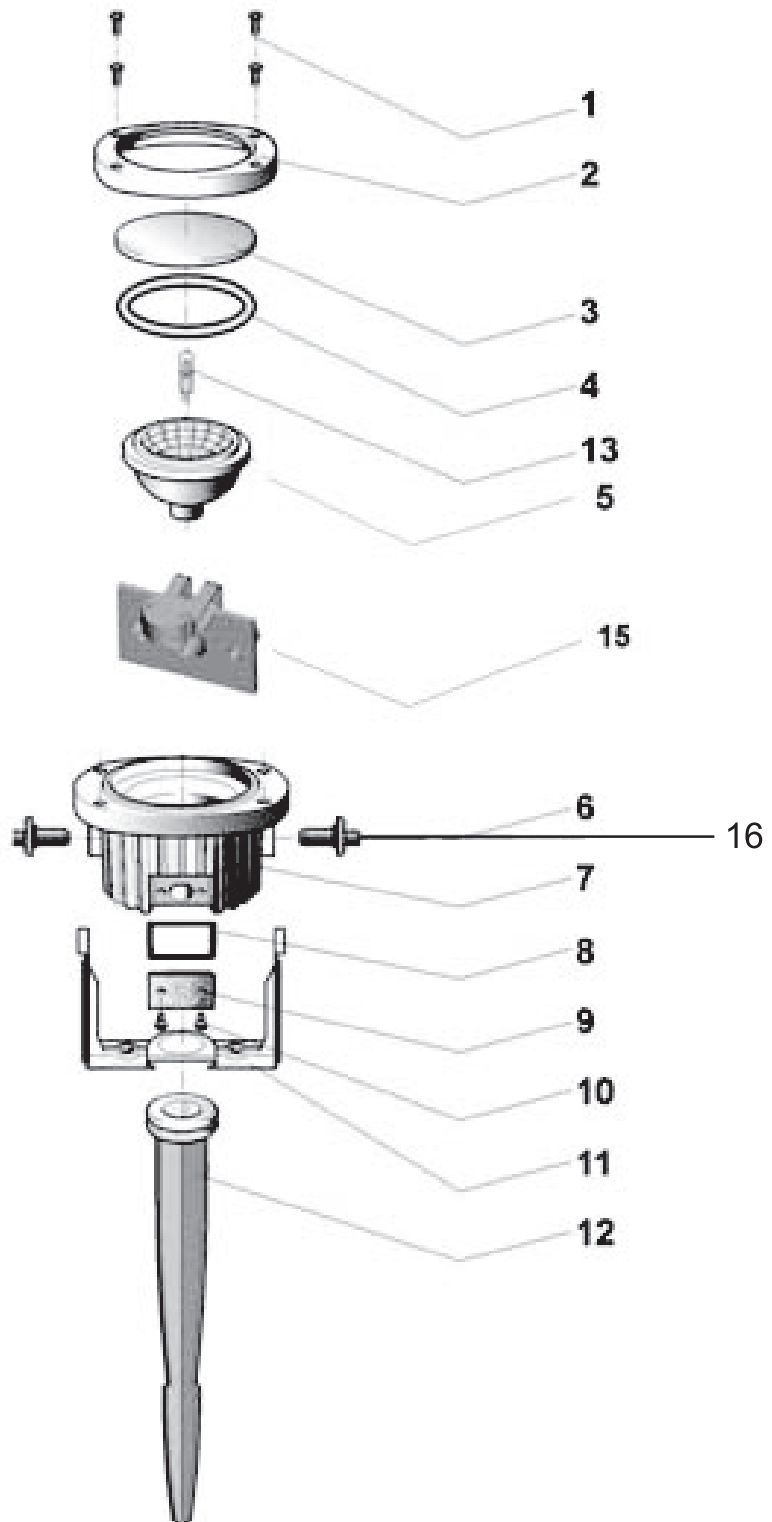
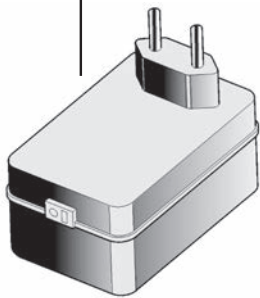

| Pos. | Produkt / Product | Artikelnr. / Item no. | Ersatzteil | Spare part |
|------|-------------------|-----------------------|--------------------------------------|---------------------------------------|
| 1 | LunAqua 10 | 4 x 6054 | Linsenschraube H-V2A DIN 7985 5 x 16 | Oval head screw H-V2A DIN 7985 5 x 16 |
| 2 | LunAqua 10 | 20280 | Oberteil LunAqua 10, 12 V | Top LunAqua 10, 12 V |
| 3 | LunAqua 10 | 20685 | Lampenglas LunAqua 10 | Lens LunAqua 10 |
| 4 | LunAqua 10 | 17084 | O-Ring SI 114,2 x 5,7 SH70 | O-Ring SI 114.2 x 5.7 SH70 |
| 5 | LunAqua 10 | 20686 | Reflektor LunAqua 10 | Reflector LunAqua 10 |
| 6 | LunAqua 10 | 2 x 20283 | Klemmschraube LunAqua 10 | Clamp screw LunAqua 10 |
| 7 | LunAqua 10 | 13162 | Unterteil LunAqua 10 LED, 12 V | Base LunAqua 10 LED, 12 V |
| 8 | LunAqua 10 | 20682 | Flachdichtung 47 x 24 x 0,5 SH70 | Flat gasket 47 x 24 x 0.5 SH70 |
| 9 | LunAqua 10 | 10889 | Blindkappe JumpingJet Rainbow Star | Gland seal JumpingJet Rainbow Star |
| 10 | LunAqua 10 | 2 x 6056 | Linsenschraube V2A DIN 7985 5 x 22 | Oval head screw V2A DIN 7985 5 x 22 |
| 11 | LunAqua 10 | 20282 | Schwenkbügel LunAqua 10, 12 V | Swivel bracket LunAqua 10, 12 V |
| 12 | LunAqua 10 | 20284 | Erdspeiß | Spike |
| 13 | LunAqua 10 | 54036 | Halogen Leuchtmittel 50 W | Halogen bulb 50 W |
| 15 | LunAqua 10 | 34408 | Ersatz Fassung LunAqua 10 kpl. | Spare lamp holder LunAqua 10 cpl. |
| 16 | LunAqua 10 | 2 x 20962 | Mutter LunAqua 10 | Nut LunAqua 10 |

Produkt / Product

50212 Beleuchtungsset FlexyJet

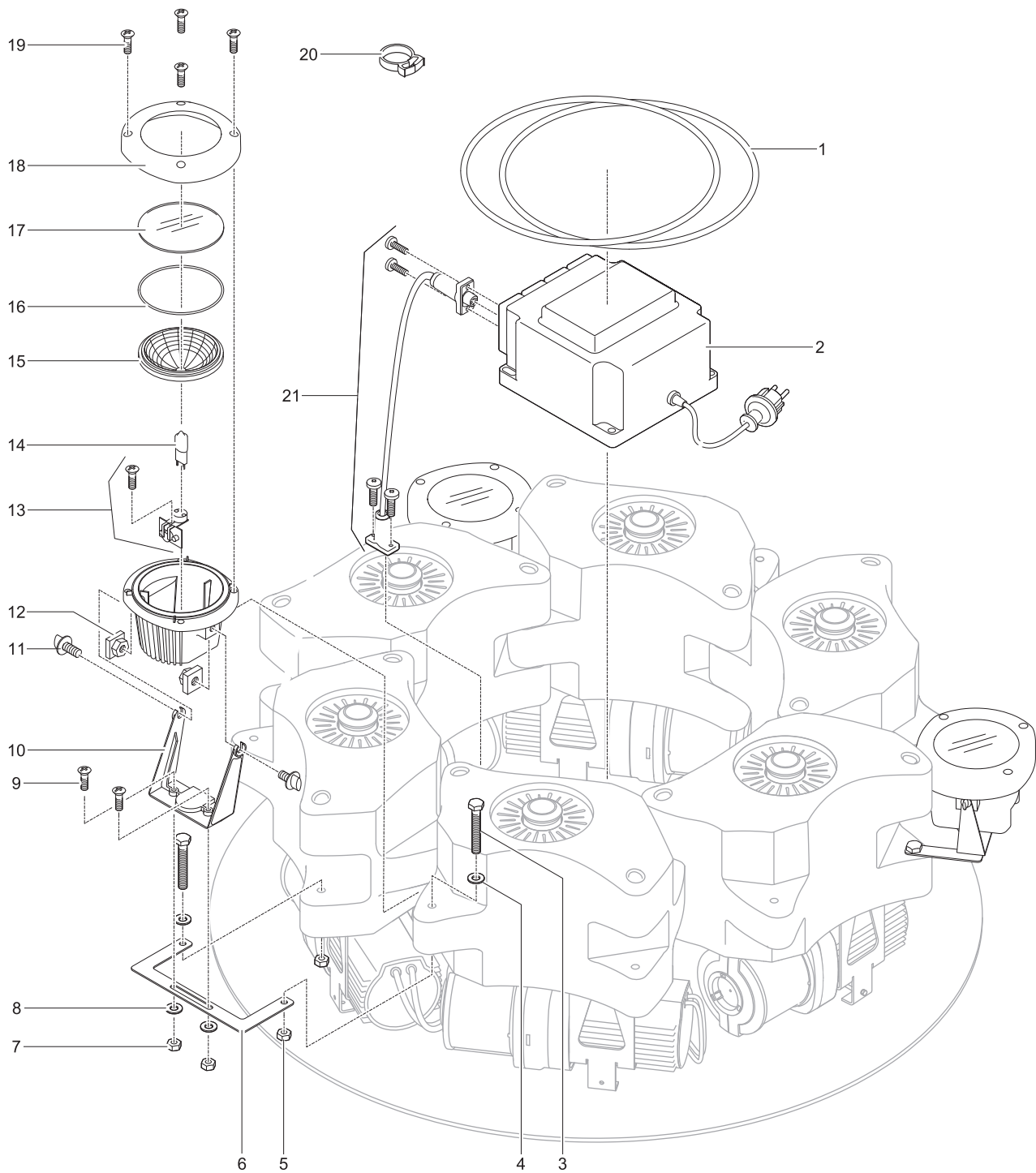

| Pos. | Produkt / Product | Artikelnr. / Item no. | Ersatzteil | Spare part |
|------|--------------------------|-----------------------|---------------------------------------|---------------------------------------|
| 1 | Beleuchtungsset FlexyJet | 3623 | O-Ring NBR 170 x 4 SH75 | O-Ring NBR 170 x 4 SH75 |
| 2 | Beleuchtungsset FlexyJet | 33045 | Unterwassertrafo 150-20 | Underwater transformer 150-20 |
| 3 | Beleuchtungsset FlexyJet | 11112 | Sechskantschraube V2A DIN 912 M8 x 70 | Hexagon bolt V2A DIN 912 M8 x 70 |
| 4 | Beleuchtungsset FlexyJet | 6144 | Unterlegscheibe V2A DIN 9021 8,4 | Washer V2A DIN 9021 8.4 |
| 5 | Beleuchtungsset FlexyJet | 6129 | Sicherungsmutter V2A DIN 985 M8 | Lock nut V2A DIN 985 M8 |
| 6 | Beleuchtungsset FlexyJet | 10886 | Halter LunAqua 10 FlexyJet | Holder LunAqua 10 FlexyJet |
| 7 | Beleuchtungsset FlexyJet | 6104 | Sechskantmutter V2A DIN 934 M5 | Hexagon nut V2A DIN 934 M5 |
| 8 | Beleuchtungsset FlexyJet | 6134 | Unterlegscheibe V2A DIN 125 5,3 | Washer V2A DIN 125 5.3 |
| 9 | Beleuchtungsset FlexyJet | 6056 | Linsenschraube V2A DIN 7985 5 x 22 | Oval head screw V2A DIN 7985 5 x 22 |
| 10 | Beleuchtungsset FlexyJet | 20282 | Schwenkbügel LunAqua 10, 12 V | Swivel bracket LunAqua 10, 12 V |
| 11 | Beleuchtungsset FlexyJet | 20283 | Klemmschraube LunAqua 10 | Clamp screw LunAqua 10 |
| 12 | Beleuchtungsset FlexyJet | 20962 | Mutter LunAqua 10 | Nut LunAqua 10 |
| 13 | Beleuchtungsset FlexyJet | 34408 | Ersatz Fassung LunAqua 10 kpl. | Spare lamp holder LunAqua 10 cpl. |
| 14 | Beleuchtungsset FlexyJet | 54035 | Halogen Leuchtmittel 35 W | Halogen bulb 35 W |
| 15 | Beleuchtungsset FlexyJet | 20686 | Reflektor LunAqua 10 | Reflector LunAqua 10 |
| 16 | Beleuchtungsset FlexyJet | 17084 | O-Ring SI 114,2 x 5,7 SH70 | O-Ring SI 114.2 x 5.7 SH70 |
| 17 | Beleuchtungsset FlexyJet | 20685 | Lampenglas LunAqua 10 | Lens LunAqua 10 |
| 18 | Beleuchtungsset FlexyJet | 20280 | Oberteil LunAqua 10, 12 V | Top LunAqua 10, 12 V |
| 19 | Beleuchtungsset FlexyJet | 6054 | Linsenschraube H-V2A DIN 7985 5 x 16 | Oval head screw H-V2A DIN 7985 5 x 16 |
| 20 | Beleuchtungsset FlexyJet | 10632 | Snapper SNP8 schwarz | Snapper SNP8 black |
| 21 | Beleuchtungsset FlexyJet | 33043 | Kabelgarnitur 0,8 m LunAqua 10 | Cable 0.8 m LunAqua 10 |

Produkt / Product

57104 LunAqua 5.1

57427 LunAqua 5.1

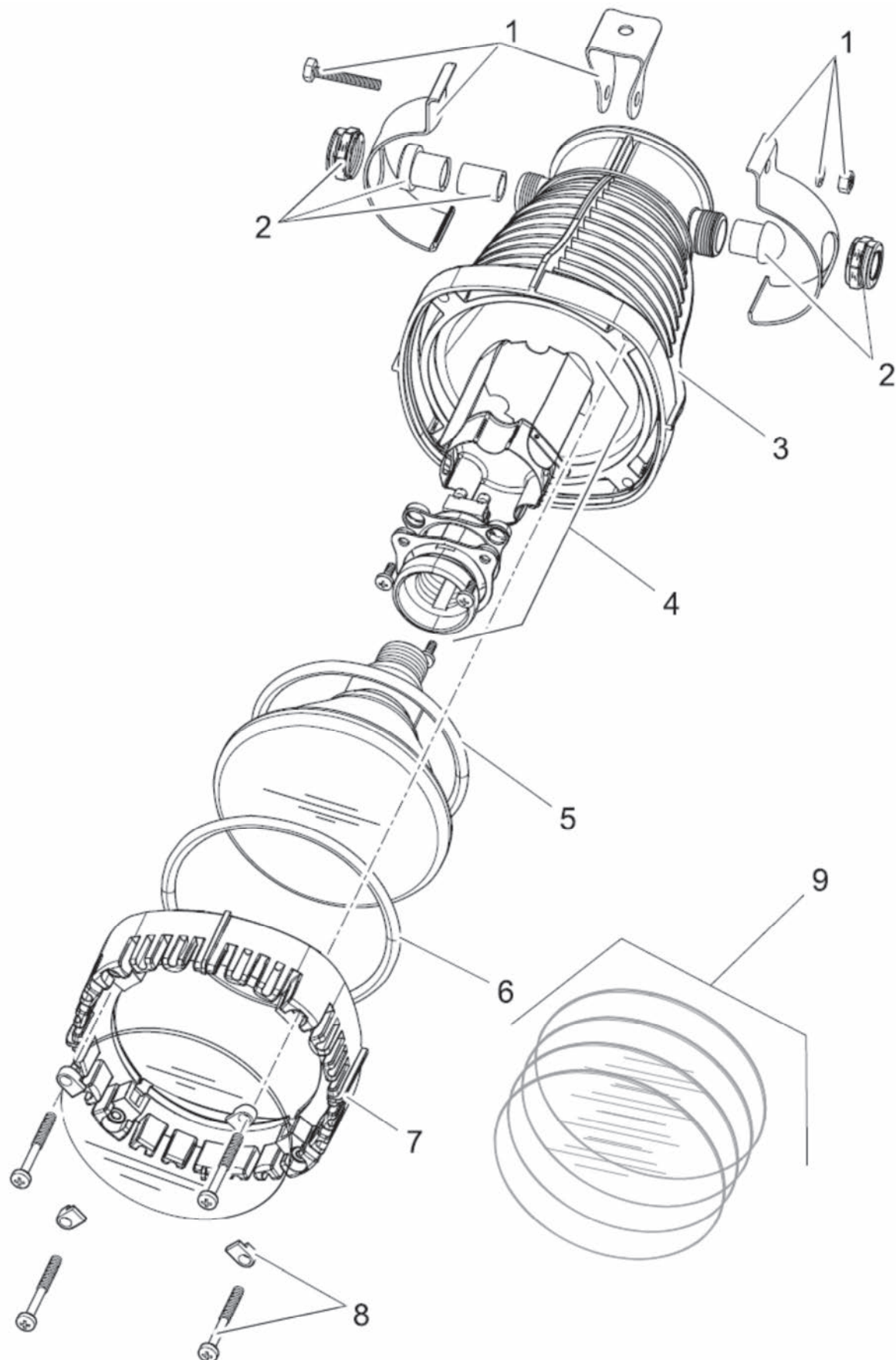

| Pos. | Produkt / Product | Artikelnr. / Item no. | Ersatzteil | Spare part |
|------|-------------------|-----------------------|-------------------------------|---------------------------------|
| 1 | LunAqua 5.1 | 35595 | BG Halterung LunAqua 5.1 | ASM holder LunAqua 5.1 |
| 2 | LunAqua 5.1 | 35597 | BG Dichtungen LunAqua 5.1 | ASM gaskets LunAqua 5.1 |
| 3 | LunAqua 5.1 | 27532 | Gehäuse LunAqua 5.1 | Housing LunAqua 5.1 |
| 4 | LunAqua 5.1 | 35596 | BG Fassung LunAqua 5.1 | ASM holder LunAqua 5.1 |
| 5 | LunAqua 5.1 | 3636 | O-Ring SI 98 x 7,5 SH45 rot | O-Ring SI 98 x 7.5 SH45 red |
| 6 | LunAqua 5.1 | 3637 | O-Ring SI 110 x 6 SH45 rot | O-Ring SI 110 x 6 SH45 red |
| 7 | LunAqua 5.1 | 27531 | Oberteil LunAqua 5.1 | Top LunAqua 5.1 |
| 8 | LunAqua 5.1 | 35592 | BG Schrauben LunAqua 5.1 | ASM bolts LunAqua 5.1 |
| 9A | LunAqua 5.1 | 57430 | Farbscheibe rot, LunAqua 5.1 | Colour lens red, LunAqua 5.1 |
| 9B | LunAqua 5.1 | 57431 | Farbscheibe grün, LunAqua 5.1 | Colour lens green, LunAqua 5.1 |
| 9C | LunAqua 5.1 | 57432 | Farbscheibe gelb, LunAqua 5.1 | Colour lens yellow, LunAqua 5.1 |
| 9D | LunAqua 5.1 | 57433 | Farbscheibe blau, LunAqua 5.1 | Colour lens blue, LunAqua 5.1 |

Produkt / Product
51446 UWS TN 508

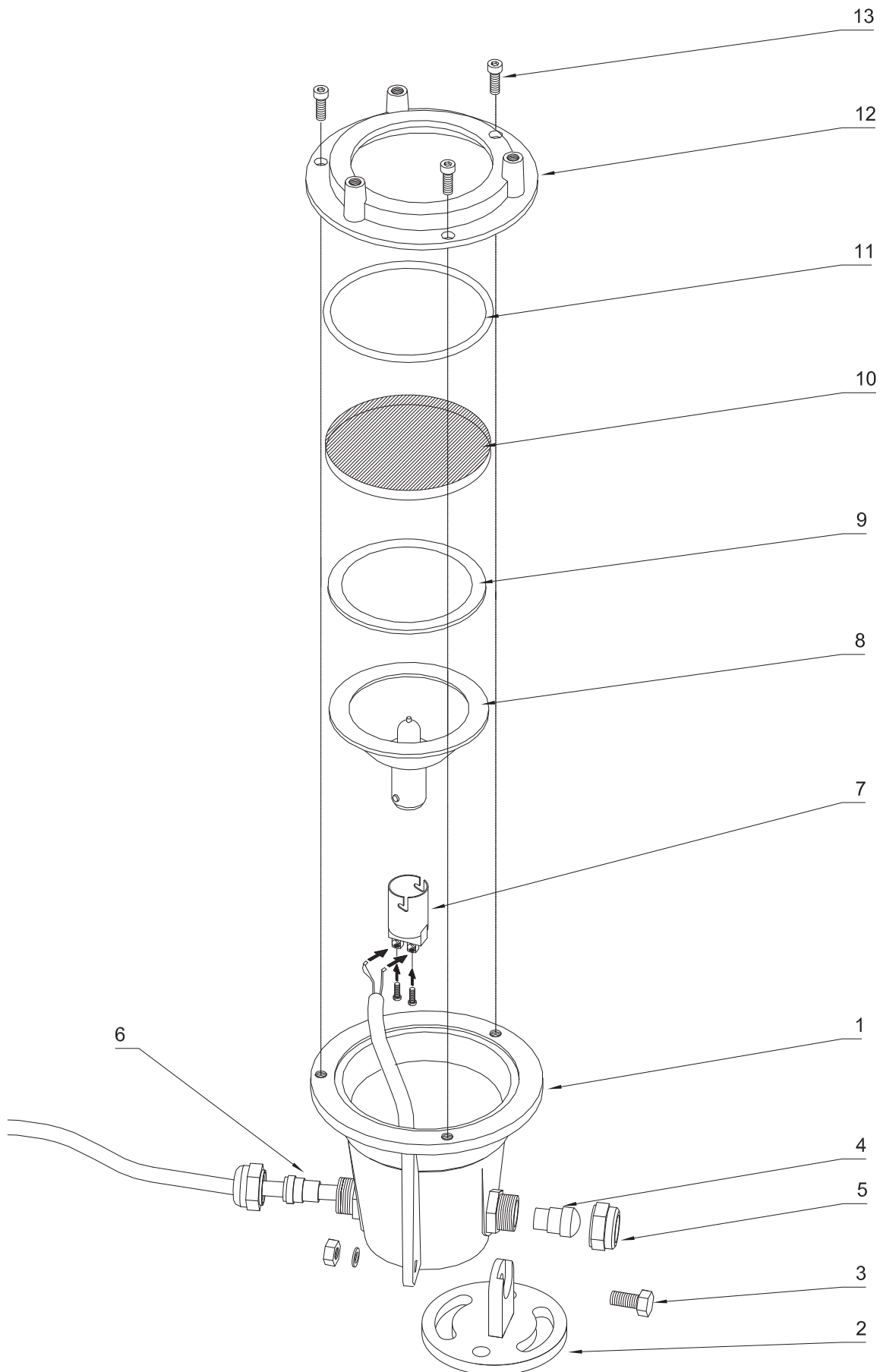

| Pos. | Produkt / Product | Artikelnr. / Item no. | Ersatzteil | Spare part |
|------|-------------------|-----------------------|--|---|
| 1 | UWS TN 508 | 2522 | Scheinwerfergehäuse UWL TN 100 W 24 V | Light housing UWL TN 100 W 24 V |
| 2 | UWS TN 508 | 12012 | Fuss UWL TN 100/TS 150 bearb. | Foot UWL TN 100 machined |
| 3 | UWS TN 508 | 5906 | Sechskantschraube V2A DIN 933 6 x 16 | Hexagon bolt V2A DIN 933 6 x 16 |
| 4 | UWS TN 508 | 4498 | Stopfen PG 13,5 | Plug PG 13.5 |
| 5 | UWS TN 508 | 4478 | Überwurfmutter PG 13,5 | Coupling nut PG 13.5 |
| 6 | UWS TN 508 | 4487 | Dichtungseinsatz PG 13,5 D10,8 | Sealing insert PG 13.5 D10.8 |
| 7 | UWS TN 508 | 4406 | Halogenfassung 257 D | Halogen bulb holder 257 D |
| 8 | UWS TN 508 | 51394 | Halogen-Reflektorlampe 50 W, 30°, weiß | Halogen reflector bulb 50 W, 30°, white |
| 9 | UWS TN 508 | 25566 | Flachdichtung UWS TN 508 | Flat gasket UWS TN 508 |
| 10 | UWS TN 508 | 3270 | Hartglasscheibe D69 S5 | Hard glas cover D69 S5 |
| 11 | UWS TN 508 | 16250 | O-Ring NBR 65 x 3 SH70 | O-Ring NBR 65 x 3 SH70 |
| 12 | UWS TN 508 | 2523 | Scheinwerferring UWL TN 100 W 24 V | Light ring UWL TN 100 W 24 V |
| 13 | UWS TN 508 | 22881 | Zylinderschraube V2A DIN 912 5 x 10 | Cylinder screw V2A DIN 912 5 x 10 |

Produkt / Product

52904 UWS T 111

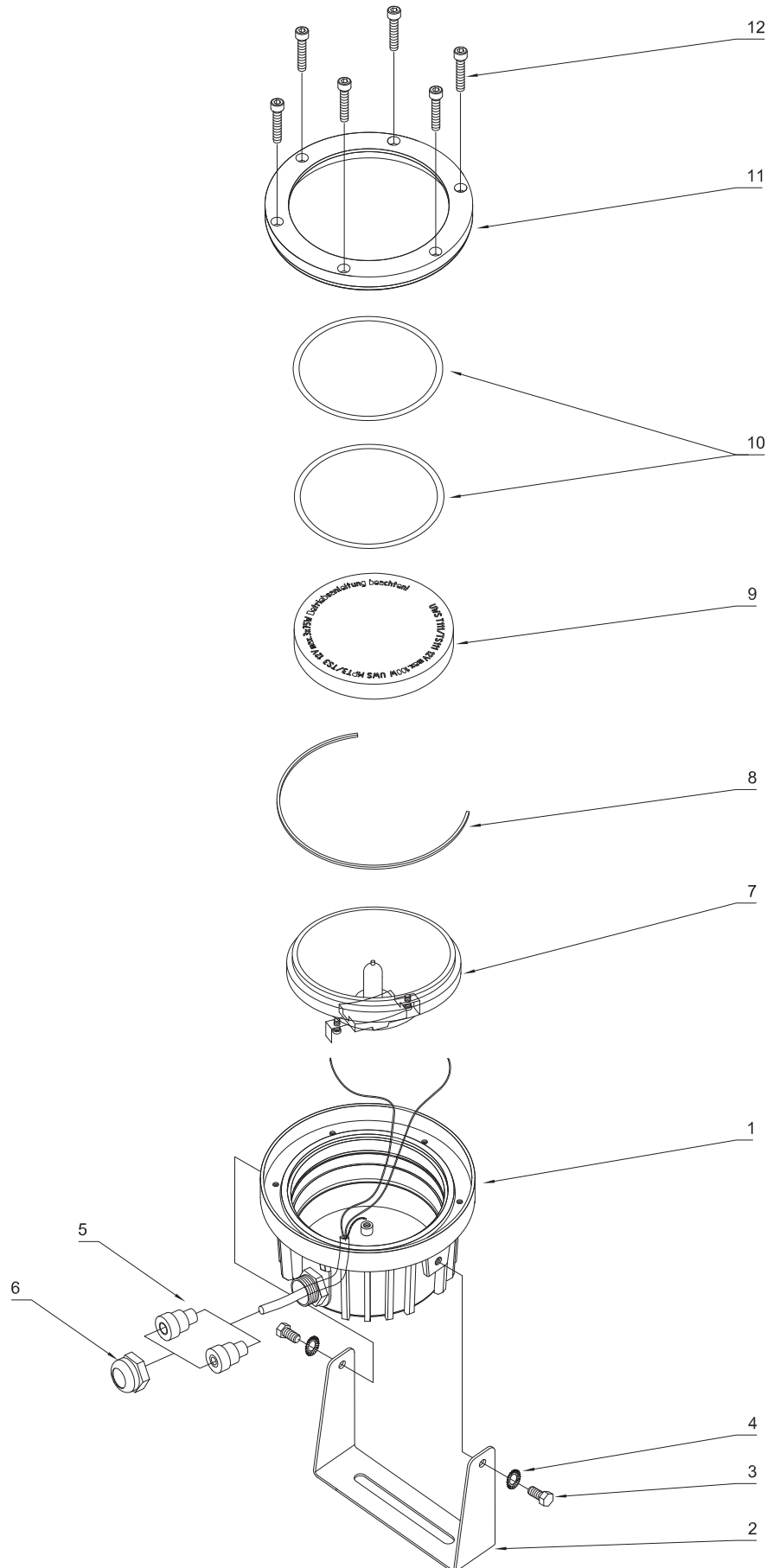

| Pos. | Produkt / Product | Artikelnr. / Item no. | Ersatzteil | Spare part |
|------|-------------------|--------------------------|--|--|
| 1 | UWS T 111 | 17033 | Gehäuse UWS T 111 | Housing UWS T 111 |
| 2 | UWS T 111 | 17035 | Befestigungswinkel UWS T 111 | Mounting bracket UWS T 111 |
| 3 | UWS T 111 | 2 x 5905 | Sechskantschraube V2A DIN 933 6 x 10 | Hexagon bolt V2A DIN 933 M6 x 10 |
| 4 | UWS T 111 | 2 x 6153 | Fächerscheibe V2A DIN 6798 A 6,4 | Serrated washer V2A DIN 6798 A 6.4 |
| 5 | UWS T 111 | 4484 | Dichteinsatz 2teilig PG 13/16 | Cable seal 2 part PG 13/16 |
| 6 | UWS T 111 | 4479 | Überwurfmutter PG 16 | Coupling nut PG 16 |
| 7 | UWS T 111 | 52939 | Halogen-Reflektorlampe 50 W,24°,weiß G53 | Halogen reflector bulb 50W,24°,white G53 |
| | UWS T 111 | 52941 | Halogen-Reflektorlampe 75 W,24°,weiß G53 | Halogen reflector bulb 75W,24°,white G53 |
| | UWS T 111 | 52943 | Halogen-Reflektorlampe 100 W, 24°, weiß | Halogen reflector bulb 100 W, 24°, white |
| | UWS T 111 | 52942 | Halogen-Reflektorlampe 100 W, 10°, weiß | Halogen reflector bulb 100 W, 10°, white |
| 8 | UWS T 111 | 17924 | Sprengtring UWS T 111 | Snap ring UWS T 111 |
| 9 | UWS T 111 | 16847 | Hartglasscheibe D115 x 15 m. Typenschild | Hard glas cover D115 x 15 w. type lable |
| 10 | UWS T 111 | 2 x 17084 | O-Ring SI 114,2 x 5,7 SH70 | O-Ring SI 114.2 x 5.7 SH70 |
| 11 | UWS T 111 | 17034 | Klemmring UWS T 111 / TS 111 | Clamp ring UWS T 111 / TS 111 |
| 12 | UWS T 111 | 5947 | Zylinderschraube V2A DIN 912 M5 x 20 | Cylinder screw V2A DIN 912 M5 x 20 |

Produkt / Product

52909 UWS TS 111

BELEUCHTUNG / ILLUMINATION

HALOGEN-SCHWEINWERFER / HALOGEN SPOTLIGHTS

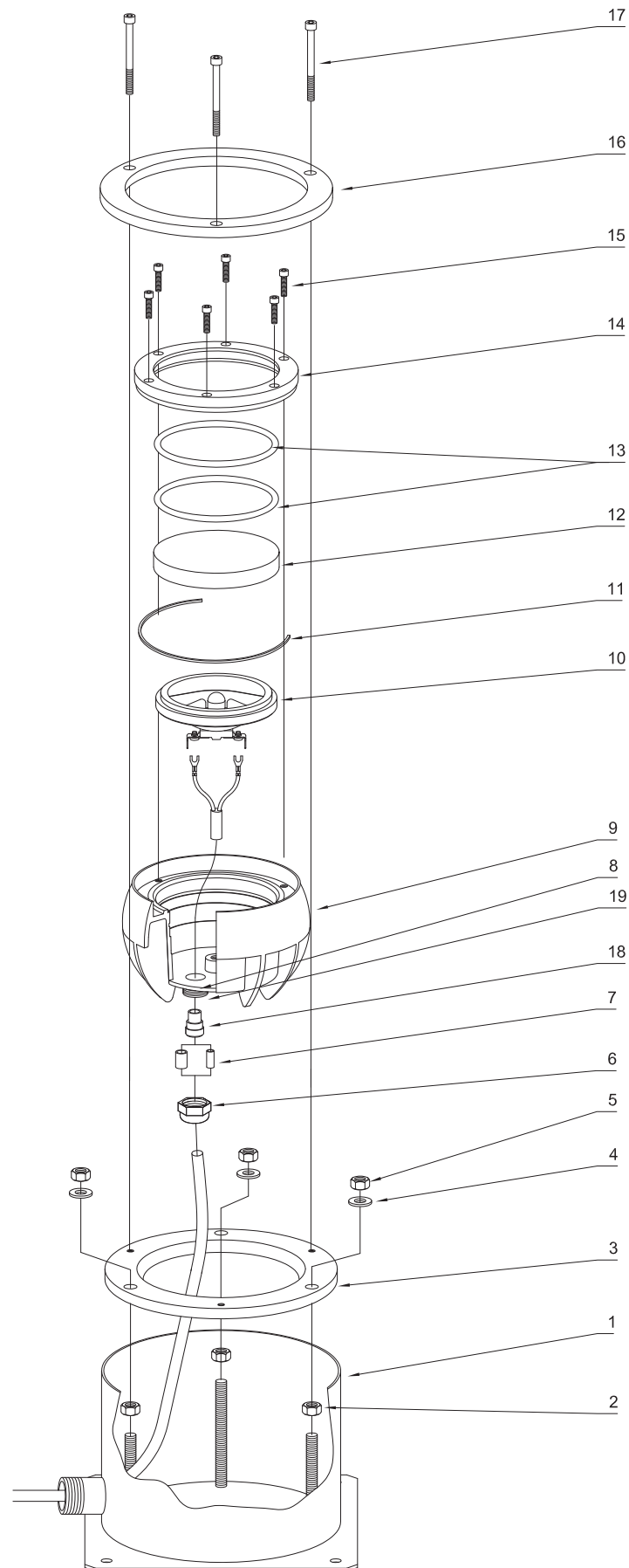

| Pos. | Produkt / Product | Artikelnr. / Item no. | Ersatzteil | Spare part |
|------|-------------------|-----------------------|--|--|
| 1 | UWS TS 111 | 17144 | Einbautopf UWS T 111 | Base housing stainless steel UWS T 111 |
| 2 | UWS TS 111 | 6107 | Sechskantmutter V2A DIN 934 M10 | Hexagon nut V2A DIN 934 M10 |
| 3 | UWS TS 111 | 17146 | Unterer Klemmring UWS TS 111 | Bottom clamp ring UWS TS 111 |
| 4 | UWS TS 111 | 6137 | Unterlegscheibe VA DIN 125 10,5 | Washer VA DIN 125 10.5 |
| 5 | UWS TS 111 | 6107 | Sechskantmutter V2A DIN 934 M10 | Hexagon nut V2A DIN 934 M10 |
| 6 | UWS TS 111 | 4479 | Überwurfmutter PG 16 | Coupling nut PG 16 |
| 7 | UWS TS 111 | 4484 | Dichteinsatz 2teilig PG 13/16 | Cable seal 2 part PG 13/16 |
| 8 | UWS TS 111 | 4462 | Doppelnippel PG 13,5 / 16 | Double nipple PG 13.5 / 16 |
| 9 | UWS TS 111 | 17036 | Gehäuse UWS TS 111 | Housing UWS TS111 |
| 10 | UWS TS 111 | 52939 | Halogen-Reflektorlampe 50 W,24°,weiß G53 | Halogen reflector bulb 50W,24°,white G53 |
| | UWS TS 111 | 52941 | Halogen-Reflektorlampe 75 W,24°,weiß G53 | Halogen reflector bulb 75W,24°,white G53 |
| | UWS TS 111 | 52942 | Halogen-Reflektorlampe 100 W, 10°, weiß | Halogen reflector bulb 100 W, 10°, white |
| | UWS TS 111 | 52943 | Halogen-Reflektorlampe 100 W, 24°, weiß | Halogen reflector bulb 100 W, 24°, white |
| 11 | UWS TS 111 | 17924 | Sprengtring UWS T 111 | Snap ring UWS T 111 |
| 12 | UWS TS 111 | 16847 | Hartglasscheibe D115 x 15 m. Typenschild | Hard glas cover D115 x 15 w. type lable |
| 13 | UWS TS 111 | 17084 | O-Ring SI 114,2 x 5,7 SH70 | O-Ring SI 114.2 x 5.7 SH70 |
| 14 | UWS TS 111 | 17924 | Sprengtring UWS T 111 | Snap ring UWS T 111 |
| 15 | UWS TS 111 | 5947 | Zylinderschraube V2A DIN 912 M5 x 20 | Cylinder screw V2A DIN 912 M5 x 20 |
| 16 | UWS TS 111 | 17145 | Oberer Klemmring UWS TS 111 | Base clamp ring UWS TS 111 |
| 17 | UWS TS 111 | 17219 | Zylinderschraube V2A DIN 912 6 x 70 | Cylinder screw V2A DIN 912 6 x 70 |
| 18 | UWS TS 111 | 4490 | Dichteinsatz PG 16 / 12 | Cable seal PG 16 / 12 |
| 19 | UWS TS 111 | 3526 | O-Ring NBR 16 x 2 SH70 | O-Ring NBR 16 x 2 SH70 |

Produkt / Product
52908 Multi-Power T 3

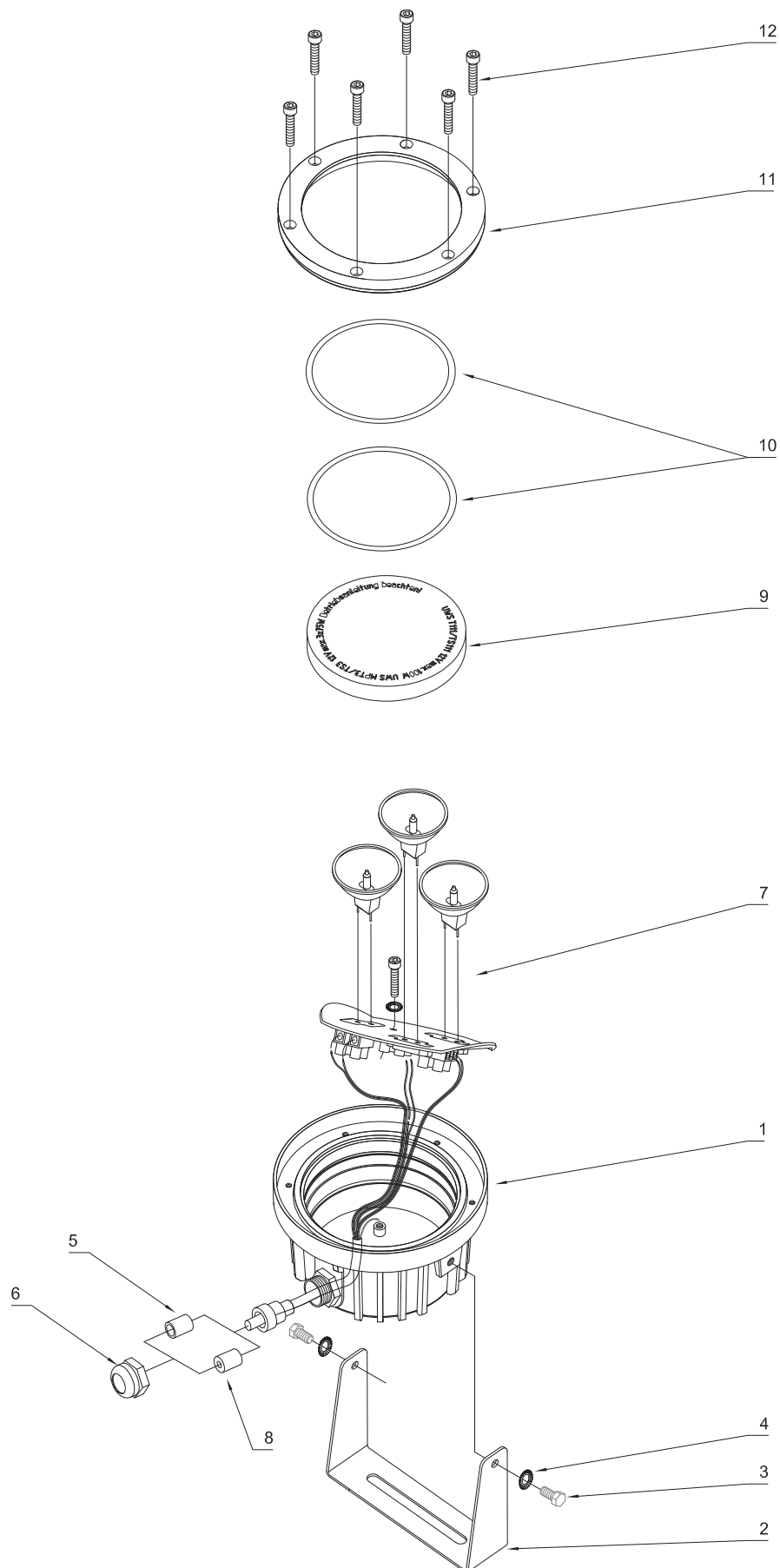

| Pos. | Produkt / Product | Artikelnr. / Item no. | Ersatzteil | Spare part |
|------|-------------------|-----------------------|--|---|
| 1 | Multi-Power T 3 | 17033 | Gehäuse UWS T 111 | Housing UWS T 111 |
| 2 | Multi-Power T 3 | 17035 | Befestigungswinkel UWS T111 | Mounting bracket UWS T 111 |
| 3 | Multi-Power T 3 | 5905 | Sechskantschraube V2A DIN 933 6 x 10 | Hexagon bolt V2A DIN 933 M6 x 10 |
| 4 | Multi-Power T 3 | 6153 | Fächerscheibe V2A DIN 6798 A 6,4 | Serrated washer V2A DIN 6798 A 6.4 |
| 5 | Multi-Power T 3 | 4449 | PG Verschraubung kpl. 21 | Gland assembly cpl. PG 21 |
| 6 | Multi-Power T 3 | 4479 | Überwurfmutter PG 16 | Coupling nut PG 16 |
| 7 | Multi-Power T 3 | 17097 | Fassungshalteblech MPT 3 / TS 3 | Bulb holder holding plate MPT 3 / TS 3 |
| | Multi-Power T 3 | 52920 | Halogen-Reflektorlampe 50 W, 24°, weiß | Halogen reflector bulb 50 W, 24°, white |
| | Multi-Power T 3 | 52923 | Halogen-Reflektorlampe 75 W, 24°, weiß | Halogen reflector bulb 75 W, 24°, white |
| 8 | Multi-Power T 3 | 17295 | Dichtungseinsatz PG 21 D12,5 | Sealing insert PG 21 D12.5 |
| 9 | Multi-Power T 3 | 16847 | Hartglasscheibe D115 x 15 m. Typenschild | Hard glas cover D115 x 15 w. type lable |
| 10 | Multi-Power T 3 | 17084 | O-Ring SI 114,2 x 5,7 SH70 | O-Ring SI 114.2 x 5.7 SH70 |
| 11 | Multi-Power T 3 | 17034 | Klemmring UWS T 111 / TS 111 | Clamp ring UWS T 111 / TS 111 |
| 12 | Multi-Power T 3 | 5947 | Zylinderschraube V2A DIN 912 M5 x 20 | Cylinder screw V2A DIN 912 M5 x 20 |

Produkt / Product
52905 Multi-Power TS 3

BELEUCHTUNG / ILLUMINATION

HALOGEN-SCHWEINWERFER / HALOGEN SPOTLIGHTS

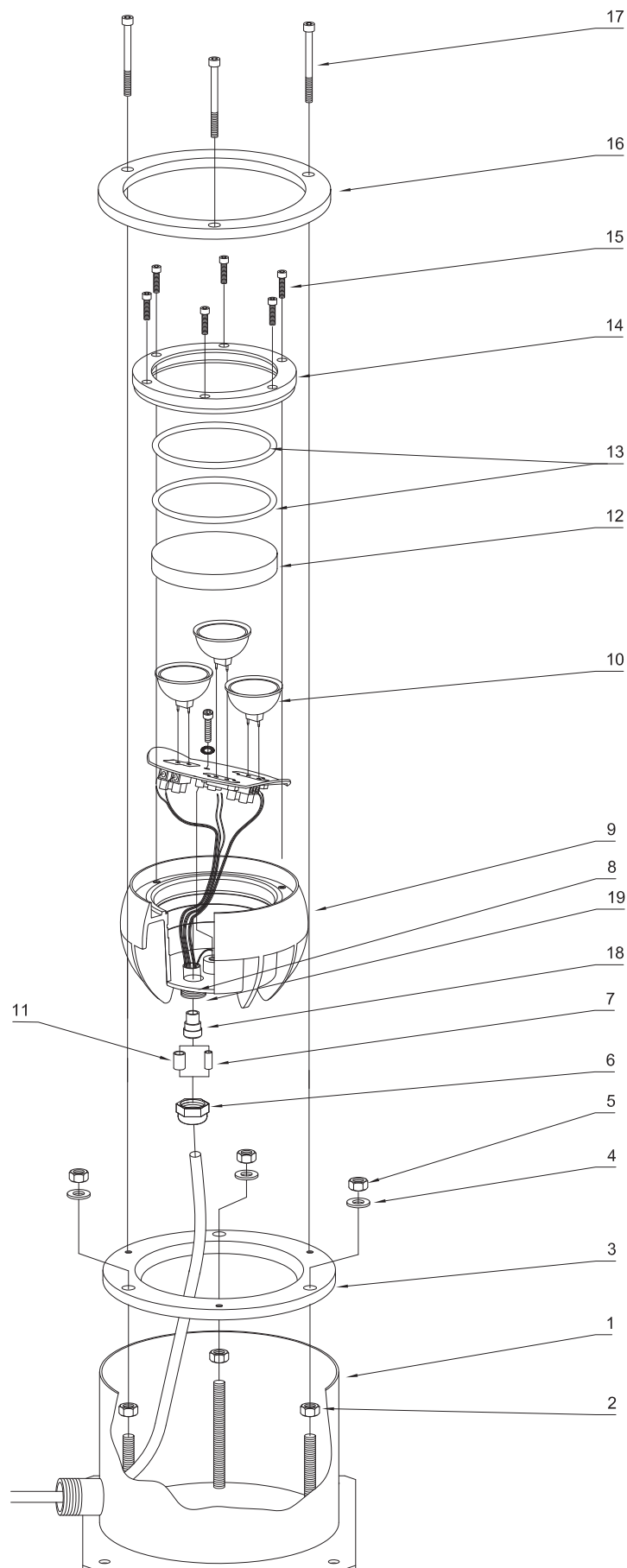

| Pos. | Produkt / Product | Artikelnr. / Item no. | Ersatzteil | Spare part |
|------|-------------------|-----------------------|--|---|
| 1 | Multi-Power TS 3 | 17144 | Einbautopf UWS T 111 | Base housing stainless steel UWS T 111 |
| 2 | Multi-Power TS 3 | 6107 | Sechskantmutter V2A DIN 934 M10 | Hexagon nut V2A DIN 934 M10 |
| 3 | Multi-Power TS 3 | 17146 | Unterer Klemmring UWS TS 111 | Bottom clamp ring UWS TS 111 |
| 4 | Multi-Power TS 3 | 6137 | Unterlegscheibe VA DIN 125 10,5 | Washer VA DIN 125 10.5 |
| 5 | Multi-Power TS 3 | 6107 | Sechskantmutter V2A DIN 934 M10 | Hexagon nut V2A DIN 934 M10 |
| 6 | Multi-Power TS 3 | 4479 | Überwurfmutter PG 16 | Coupling nut PG 16 |
| 7 | Multi-Power TS 3 | 17295 | Dichtungseinsatz PG 21 D12,5 | Sealing insert PG 21 D12.5 |
| 8 | Multi-Power TS 3 | 4462 | Doppelnippel PG 13,5 / 16 | Double nipple PG 13.5 / 16 |
| 9 | Multi-Power TS 3 | 17036 | Gehäuse UWS TS 111 | Housing UWS TS111 |
| 10 | Multi-Power TS 3 | 52920 | Halogen-Reflektorlampe 50 W, 24°, weiß | Halogen reflector bulb 50 W, 24°, white |
| | Multi-Power TS 3 | 52923 | Halogen-Reflektorlampe 75 W, 24°, weiß | Halogen reflector bulb 75 W, 24°, white |
| 11 | Multi-Power TS 3 | 4449 | PG Verschraubung kpl. 21 | Gland assembly cpl. PG 21 |
| 12 | Multi-Power TS 3 | 16847 | Hartglasscheibe D115 x 15 m. Typenschild | Hard glas cover D115 x 15 w. type lable |
| 13 | Multi-Power TS 3 | 17084 | O-Ring SI 114,2 x 5,7 SH70 | O-Ring SI 114.2 x 5.7 SH70 |
| 14 | Multi-Power TS 3 | 17924 | Sprengring UWS T 111 | Snap ring UWS T 111 |
| 15 | Multi-Power TS 3 | 5947 | Zylinderschraube V2A DIN 912 M5 x 20 | Cylinder screw V2A DIN 912 M5 x 20 |
| 16 | Multi-Power TS 3 | 17145 | Oberer Klemmring UWS TS 111 | Base clamp ring UWS TS 111 |
| 17 | Multi-Power TS 3 | 17219 | Zylinderschraube V2A DIN 912 6 x 70 | Cylinder screw V2A DIN 912 6 x 70 |
| 18 | Multi-Power TS 3 | 4490 | Dichteinsatz PG 16 / 12 | Cable seal PG 16 / 12 |
| 19 | Multi-Power TS 3 | 3526 | O-Ring NBR 16 x 2 SH70 | O-Ring NBR 16 x 2 SH70 |

Produkt / Product
57288 UWS K 300

BELEUCHTUNG / ILLUMINATION

HALOGEN-Scheinwerfer / HALOGEN SPOTLIGHTS

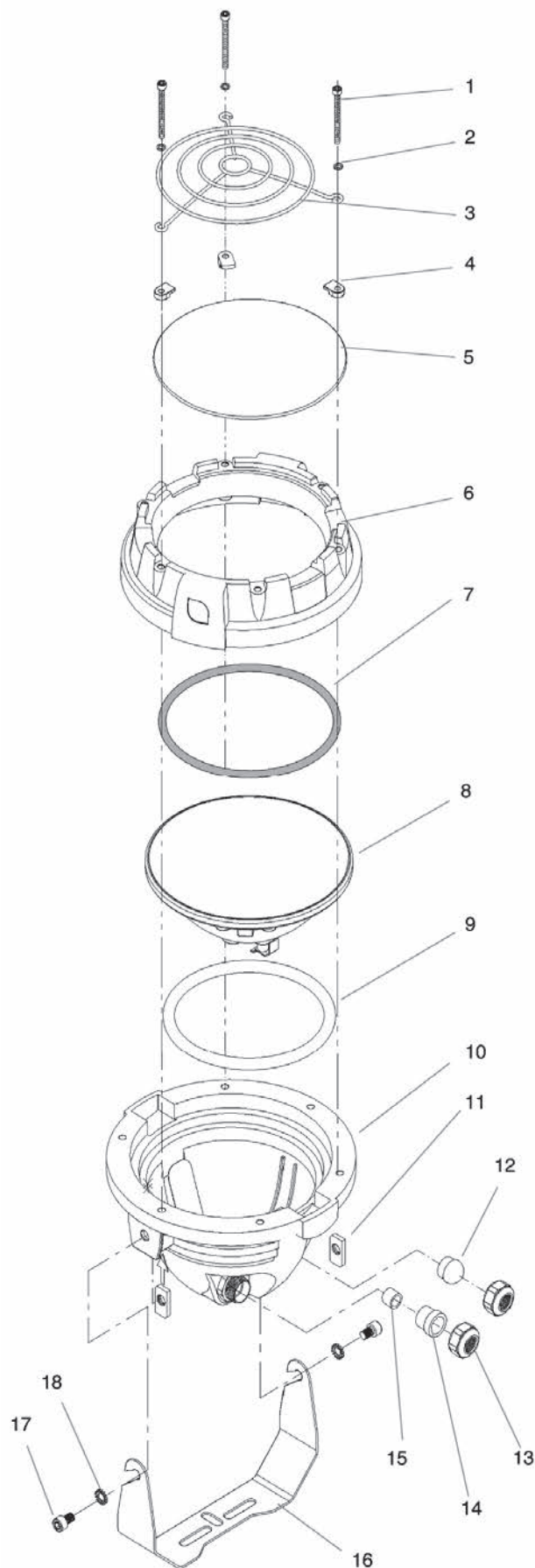

| Pos. | Produkt / Product | Artikelnr. / Item no. | Ersatzteil | Spare part |
|------|-------------------|-----------------------|--|--|
| 1 | UWS K 300 | 28783 | Linsenschraube VA DIN 7985 M5 x 55 | Oval head screw VA DIN 7985 M5 x 55 |
| 2 | UWS K 300 | 6134 | Unterlegscheibe V2A DIN 125 5,3 | Washer V2A DIN 125 5.3 |
| 3 | UWS K 300 | 28686 | Schutzgitter UWS K 300 | Protective grating UWS K 300 |
| 4 | UWS K 300 | 28616 | Halteelement UWS K 300 / 500 | Fixer UWS K 300 / 500 |
| 6 | UWS K 300 | 28608 | Oberteil UWS K 300 / 500 | Top UWS K 300 / 500 |
| 7 | UWS K 300 | 29010 | O-Ring SI 160 x 7 SH70 | O-Ring SI 160 x 7 SH70 |
| 8 | UWS K 300 | 51981 | Reflektorlampe UWS K300 220V,300W,12-8° | Reflector bulb UWS K 300 220V,300W,12-8° |
| | UWS K 300 | 51982 | Reflektorlampe UWS K300 220V,300W,40-16° | Reflector bulb UWS K300 220V,300W,40-16° |
| 9 | UWS K 300 | 28683 | O-Ring SI 145 x 10 SH45 | O-Ring SI 145 x 10 SH45 |
| 10 | UWS K 300 | 35599 | BG Gehäuse UWS K 300 / 500 | ASM housing part UWS-K 300 / 500 |
| 11 | UWS K 300 | 29011 | Klemmblech M8 | Clamp plate M8 |
| 12 | UWS K 300 | 28684 | Dichtstopfen | Plug |
| 13 | UWS K 300 | 28678 | Überwurfmutter außen PG 16 | Coupling nut outside PG 16 |
| 14 | UWS K 300 | 28681 | Kabeldichtung außen | Cable seal outside |
| 15 | UWS K 300 | 28682 | Kabeldichtung innen | Cable seal inside |
| 16 | UWS K 300 | 28685 | Haltebügel UWS K 300 | Retaining bracket UWS K 300 |
| 17 | UWS K 300 | 5958 | Zylinderschraube V2A DIN 912 8 x 16 | Cylinder screw V2A DIN 912 8 x 16 |
| 18 | UWS K 300 | 6129 | Sicherungsmutter V2A DIN 985 M8 | Lock nut V2A DIN 985 M8 |

Produkt / Product

51741 Kabeldurchführung 1/10 E

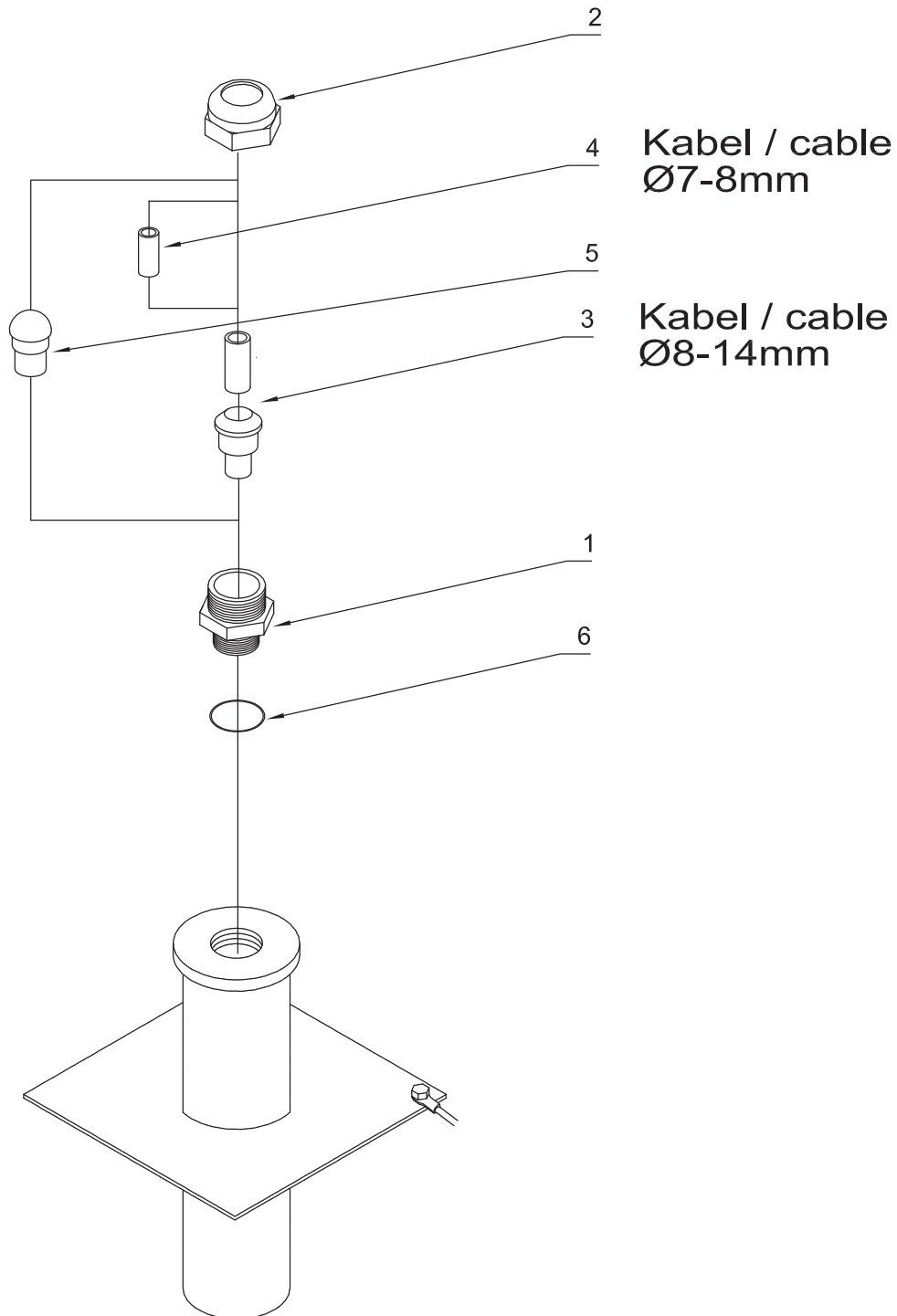

| Pos. | Produkt / Product | Artikelnr. / Item no. | Ersatzteil | Spare part |
|------|--------------------------|-----------------------|-------------------------------|----------------------------|
| 1 | Kabeldurchführung 1/10 E | 4462 | Doppelnippel PG 13,5 / 16 | Double nipple PG 13.5 / 16 |
| 2 | Kabeldurchführung 1/10 E | 4479 | Überwurfmutter PG 16 | Coupling nut PG 16 |
| 3 | Kabeldurchführung 1/10 E | 4484 | Dichteinsatz 2teilig PG 13/16 | Cable seal 2 part PG 13/16 |
| 4 | Kabeldurchführung 1/10 E | 7095 | Maschinenschlauch 7 x 1,5 rot | Hose 7 x 1.5 red |
| 5 | Kabeldurchführung 1/10 E | 4499 | Stopfen PG 16 | Plug PG 16 |
| 6 | Kabeldurchführung 1/10 E | 3527 | O-Ring NBR 16 x 2,5 SH75 | O-Ring NBR 16 x 2.5 SH75 |

Produkt / Product
51740 Kabeldurchführung 2/15 E

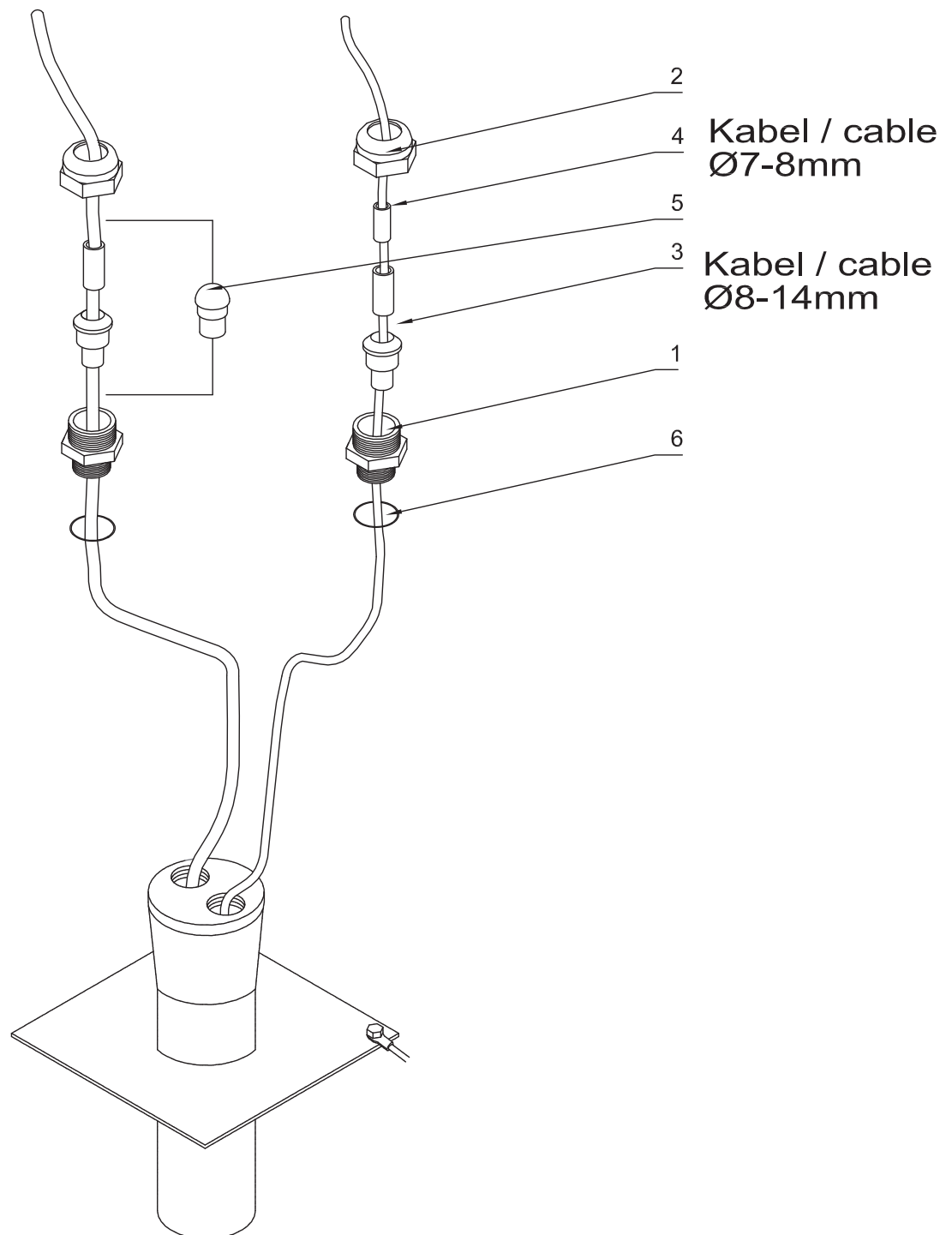

| Pos. | Produkt / Product | Artikelnr. / Item no. | Ersatzteil | Spare part |
|------|--------------------------|-----------------------|-------------------------------|----------------------------|
| 1 | Kabeldurchführung 2/15 E | 4462 | Doppelnippel PG 13,5 / 16 | Double nipple PG 13.5 / 16 |
| 2 | Kabeldurchführung 2/15 E | 4479 | Überwurfmutter PG 16 | Coupling nut PG 16 |
| 3 | Kabeldurchführung 2/15 E | 4484 | Dichteinsatz 2teilig PG 13/16 | Cable seal 2 part PG 13/16 |
| 4 | Kabeldurchführung 2/15 E | 7095 | Maschinenschlauch 7 x 1,5 rot | Hose 7 x 1.5 red |
| 5 | Kabeldurchführung 2/15 E | 4499 | Stopfen PG 16 | Plug PG 16 |
| 6 | Kabeldurchführung 2/15 E | 3527 | O-Ring NBR 16 x 2,5 SH75 | O-Ring NBR 16 x 2.5 SH75 |

Produkt / Product

57470 Kabeldurchführung 4/70 T

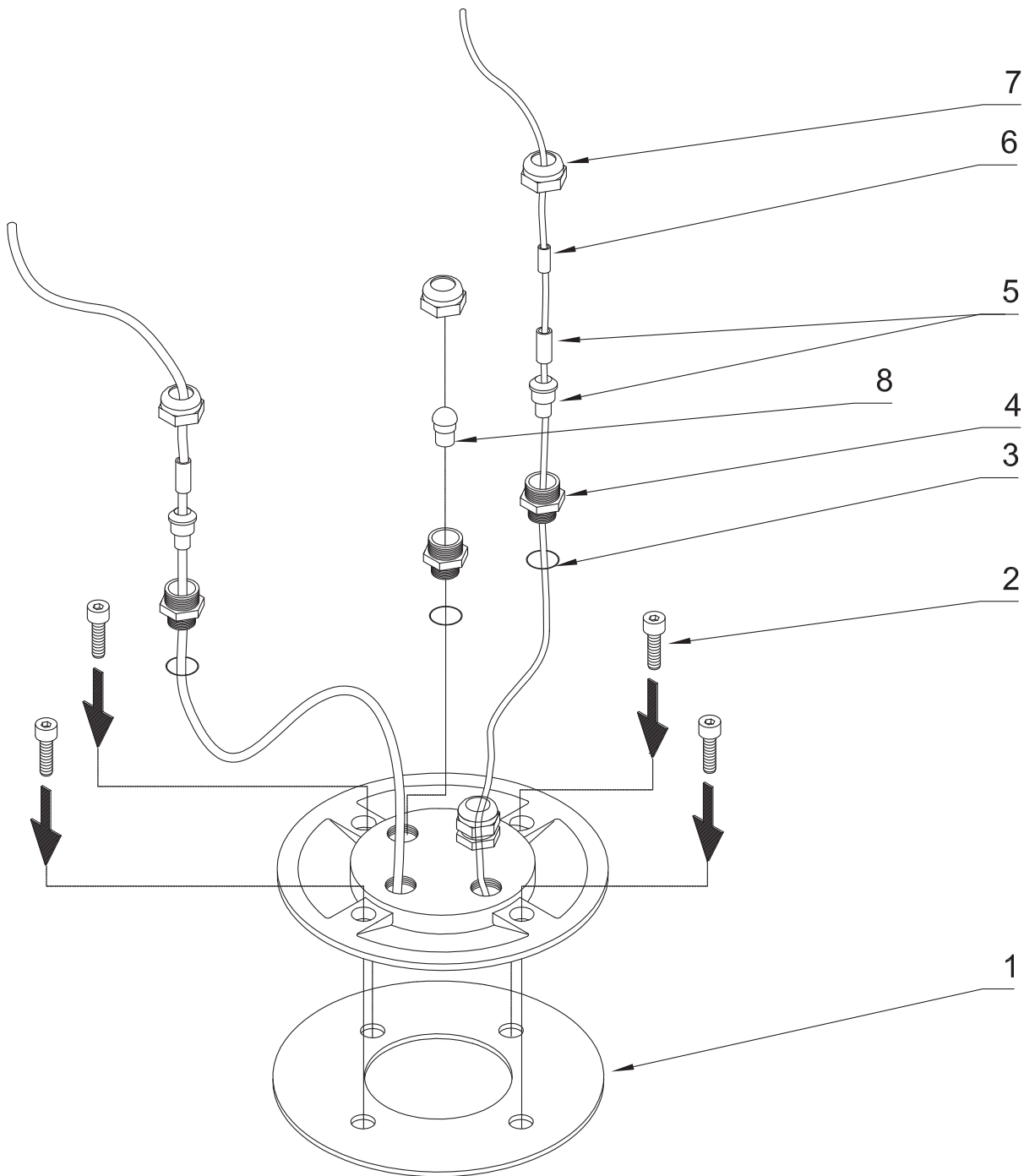

| Pos. | Produkt / Product | Artikelnr. / Item no. | Ersatzteil | Spare part |
|------|--------------------------|-----------------------|--|---------------------------------------|
| 1 | Kabeldurchführung 4/70 T | 3489 | Flachdichtung Kabeldurchführung 4 / 70 T | Flat gasket cable transition 4 / 70 T |
| 2 | Kabeldurchführung 4/70 T | 5959 | Zylinderschraube V2A DIN 912 8 x 20 | Cylinder screw V2A DIN 912 8 x 20 |
| 3 | Kabeldurchführung 4/70 T | 3527 | O-Ring NBR 16 x 2,5 SH75 | O-Ring NBR 16 x 2.5 SH75 |
| 4 | Kabeldurchführung 4/70 T | 4462 | Doppelnippel PG 13,5 / 16 | Double nipple PG 13.5 / 16 |
| 5 | Kabeldurchführung 4/70 T | 4484 | Dichteinsatz 2teilig PG 13/16 | Cable seal 2 part PG 13/16 |
| 6 | Kabeldurchführung 4/70 T | 0,12 x 7095 | Maschinenschlauch 7 x 1,5 rot | Hose 7 x 1.5 red |
| 7 | Kabeldurchführung 4/70 T | 4479 | Überwurfmutter PG 16 | Coupling nut PG 16 |
| 8 | Kabeldurchführung 4/70 T | 4499 | Stopfen PG 16 | Plug PG 16 |

Produkt / Product
57464 Kabeldurchführung 7/100 T

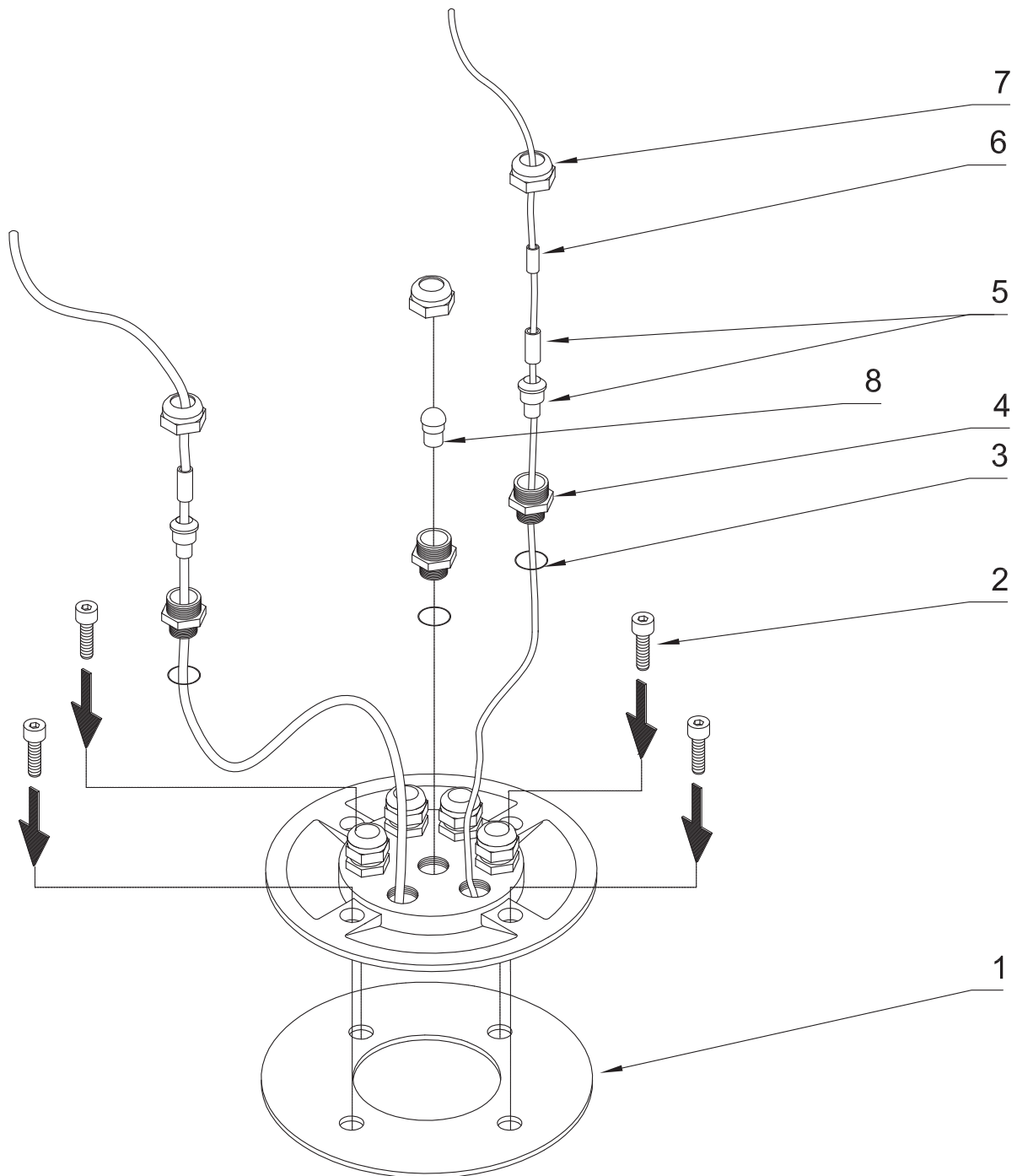

| Pos. | Produkt / Product | Artikelnr. / Item no. | Ersatzteil | Spare part |
|------|---------------------------|-----------------------|--|---------------------------------------|
| 1 | Kabeldurchführung 7/100 T | 3489 | Flachdichtung Kabeldurchführung 4 / 70 T | Flat gasket cable transition 4 / 70 T |
| 2 | Kabeldurchführung 7/100 T | 5959 | Zylinderschraube V2A DIN 912 8 x 20 | Cylinder screw V2A DIN 912 8 x 20 |
| 3 | Kabeldurchführung 7/100 T | 3527 | O-Ring NBR 16 x 2,5 SH75 | O-Ring NBR 16 x 2.5 SH75 |
| 4 | Kabeldurchführung 7/100 T | 4462 | Doppelnippel PG 13,5 / 16 | Double nipple PG 13.5 / 16 |
| 5 | Kabeldurchführung 7/100 T | 4484 | Dichteinsatz 2teilig PG 13/16 | Cable seal 2 part PG 13/16 |
| 6 | Kabeldurchführung 7/100 T | 0,24 x 7095 | Maschinenschlauch 7 x 1,5 rot | Hose 7 x 1.5 red |
| 7 | Kabeldurchführung 7/100 T | 4479 | Überwurfmutter PG 16 | Coupling nut PG 16 |
| 8 | Kabeldurchführung 7/100 T | 4499 | Stopfen PG 16 | Plug PG 16 |

Produkt / Product

57465 Kabeldurchführung 12/100 T

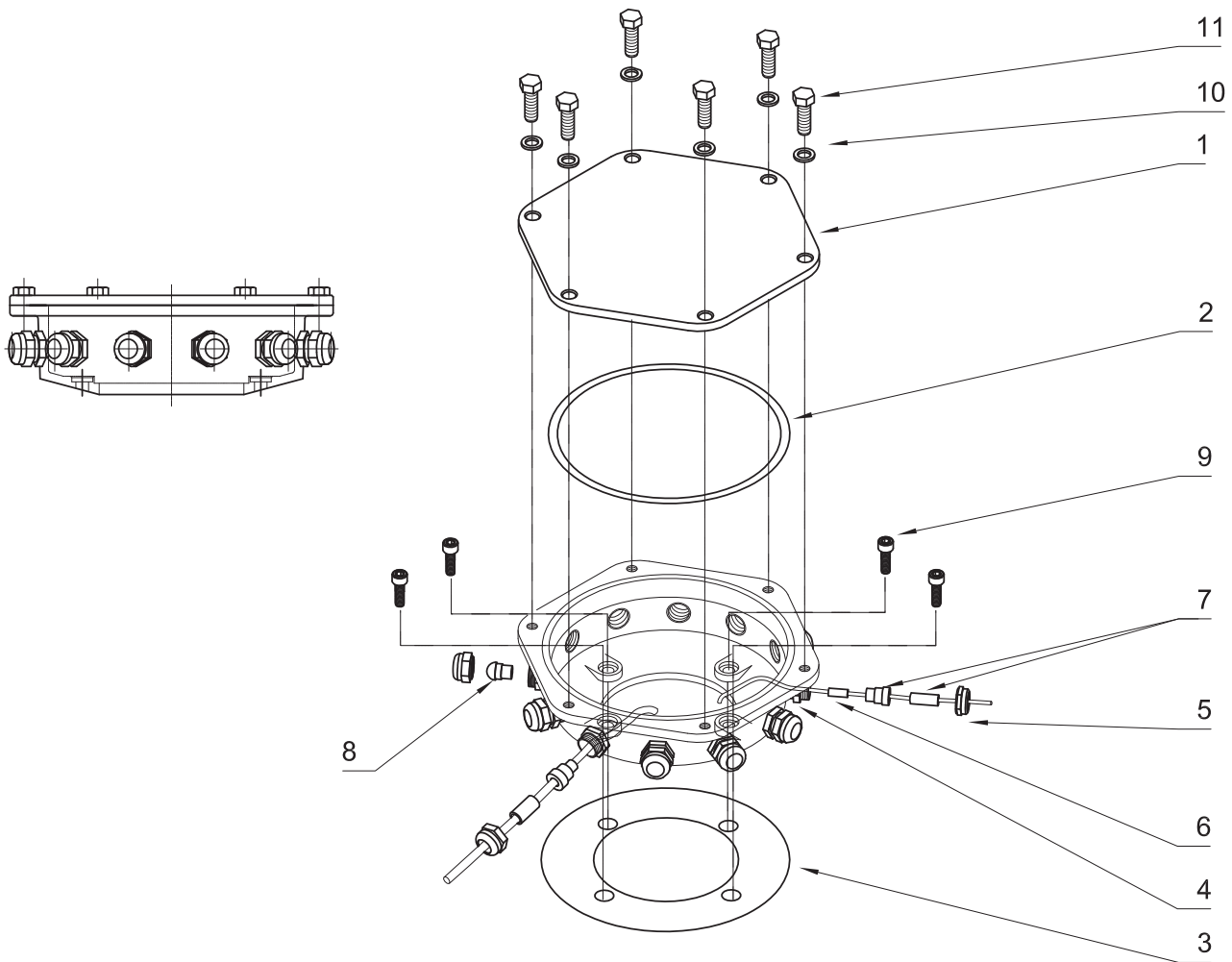

| Pos. | Produkt / Product | Artikelnr. / Item no. | Ersatzteil | Spare part |
|------|----------------------------|-----------------------|--------------------------------------|-----------------------------------|
| 1 | Kabeldurchführung 12/100 T | 9996 | Deckel KD 12/100T bearb. | Cover KD 12/100T arranged |
| 2 | Kabeldurchführung 12/100 T | 4484 | Dichteinsatz 2teilig PG 13/16 | Cable seal 2 part PG 13/16 |
| 3 | Kabeldurchführung 12/100 T | 3497 | Flachdichtung 2 x 190 x 100 BEB 75 T | Flat gasket 2 x 190 x 100 |
| 4 | Kabeldurchführung 12/100 T | 4462 | Doppelnippel PG 13,5 / 16 | Double nipple PG 13.5 / 16 |
| 5 | Kabeldurchführung 12/100 T | 4479 | Überwurfmutter PG 16 | Coupling nut PG 16 |
| 6 | Kabeldurchführung 12/100 T | 0,36 x 7095 | Maschinenschlauch 7 x 1,5 rot | Hose 7 x 1.5 red |
| 7 | Kabeldurchführung 12/100 T | 4484 | Dichteinsatz 2teilig PG 13/16 | Cable seal 2 part PG 13/16 |
| 8 | Kabeldurchführung 12/100 T | 4499 | Stopfen PG 16 | Plug PG 16 |
| 9 | Kabeldurchführung 12/100 T | 5959 | Zylinderschraube V2A DIN 912 8 x 20 | Cylinder screw V2A DIN 912 8 x 20 |
| 10 | Kabeldurchführung 12/100 T | 6136 | Unterlegscheibe V2A DIN 125 8,4 | Washer V2A DIN 125 8.4 |
| 11 | Kabeldurchführung 12/100 T | 6106 | Sechskantmutter V2A DIN 934 M8 | Hexagon nut V2A DIN 934 M8 |

Produkt / Product

57473 Folienklemmflansch 70 T KD

57474 Folienklemmflansch 100 T KD

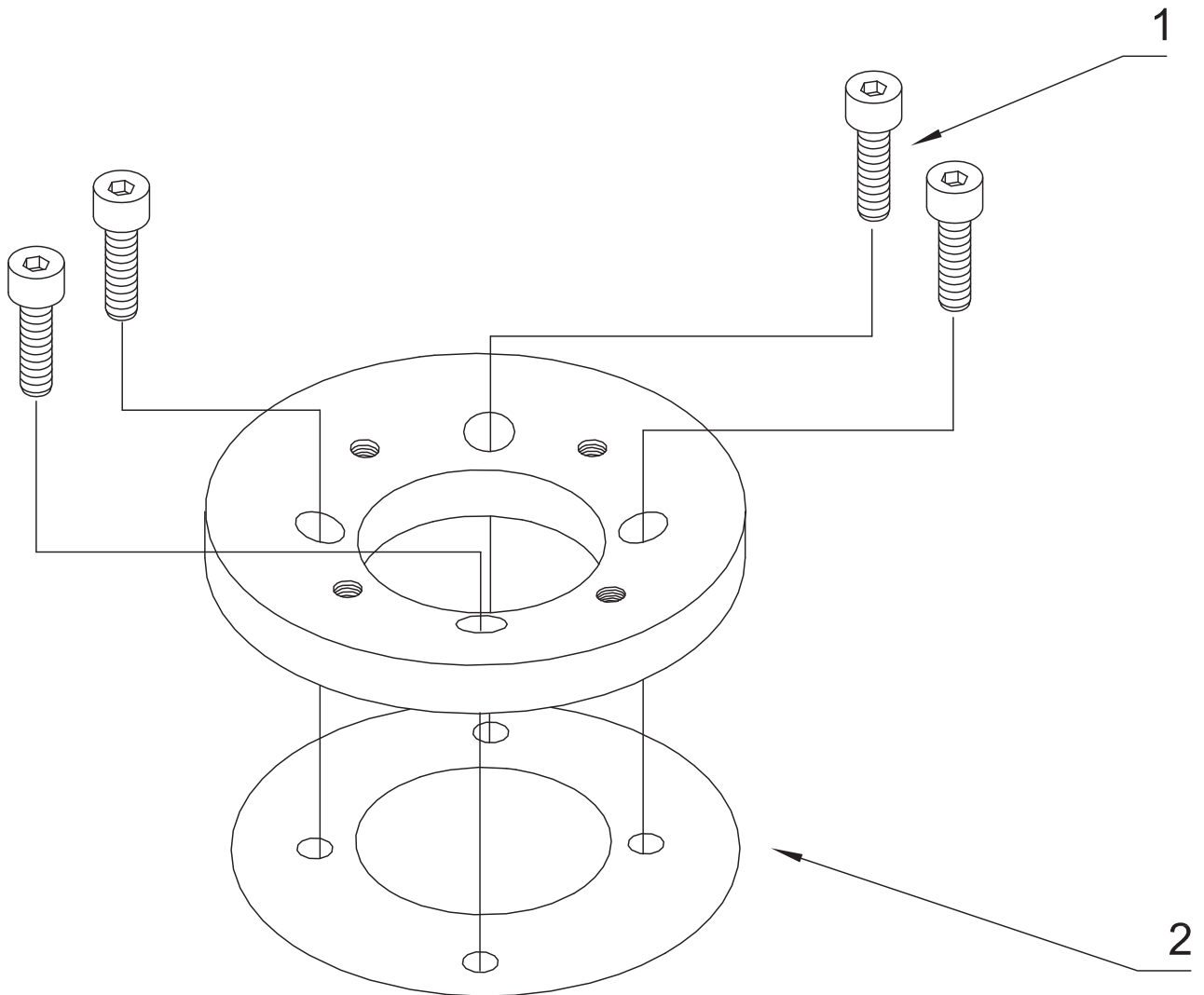

| Pos. | Produkt / Product | Artikelnr. / Item no. | Ersatzteil | Spare part |
|------|----------------------------------|-----------------------|--|---------------------------------------|
| 1 | Folienklemmflansch 70 - 100 T KD | 5959 | Zylinderschraube V2A DIN 912 8 x 20 | Cylinder screw V2A DIN 912 8 x 20 |
| 2 | Folienklemmflansch 70 T KD | 3489 | Flachdichtung Kabeldurchführung 4 / 70 T | Flat gasket cable transition 4 / 70 T |
| | Folienklemmflansch 100 T KD | 3497 | Flachdichtung 2 x 190 x 100 BEB 75 T | Flat gasket 2 x 190 x 100 |

Produkt / Product

51334 Unterwasserkabelklemmverbinder T 3

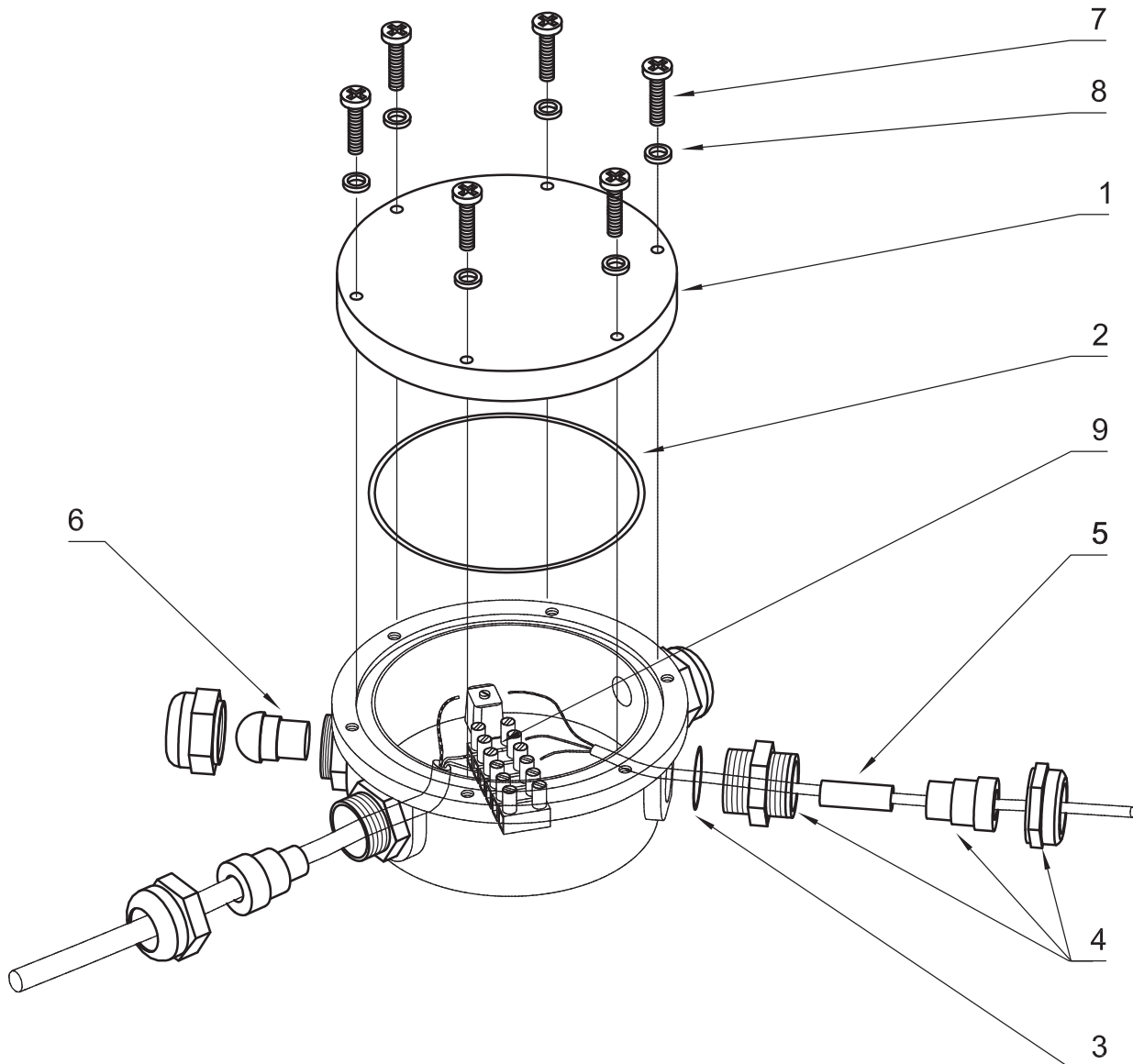

| Pos. | Produkt / Product | Artikelnr. / Item no. | Ersatzteil | Spare part |
|------|------------------------------------|-----------------------|---------------------------------------|--|
| 1 | Unterwasserkabelklemmverbinder T 3 | 2657 | Abdeckscheibe geb. D115 x 10 | Lens geb. D115 x 10 |
| 2 | Unterwasserkabelklemmverbinder T 3 | 3587 | O-Ring NBR 92 x 3 SH75 | O-Ring NBR 92 x 3 SH75 |
| 3 | Unterwasserkabelklemmverbinder T 3 | 3526 | O-Ring NBR 16 x 2 SH70 | O-Ring NBR 16 x 2 SH70 |
| 4 | Unterwasserkabelklemmverbinder T 3 | 4448 | Verschraubung kpl. PG 16 | Cable gland cpl. PG 16 |
| 5 | Unterwasserkabelklemmverbinder T 3 | 7095 | Maschinenschlauch 7 x 1,5 rot | Hose 7 x 1.5 red |
| 6 | Unterwasserkabelklemmverbinder T 3 | 4499 | Stopfen PG 16 | Plug PG 16 |
| 7 | Unterwasserkabelklemmverbinder T 3 | 6055 | Linsenschraube V2A DIN 7985 M5 x 20 H | Oval head screw V2A DIN 7985 M5 x 20 H |
| 8 | Unterwasserkabelklemmverbinder T 3 | 6134 | Unterlegscheibe V2A DIN 125 5,3 | Washer V2A DIN 125 5,3 |
| 9 | Unterwasserkabelklemmverbinder T 3 | 25694 | Klemmleiste 6-polig | terminal strip 6-pole |

Produkt / Product

51975 Unterwasserkabelklemmverbinder T 4

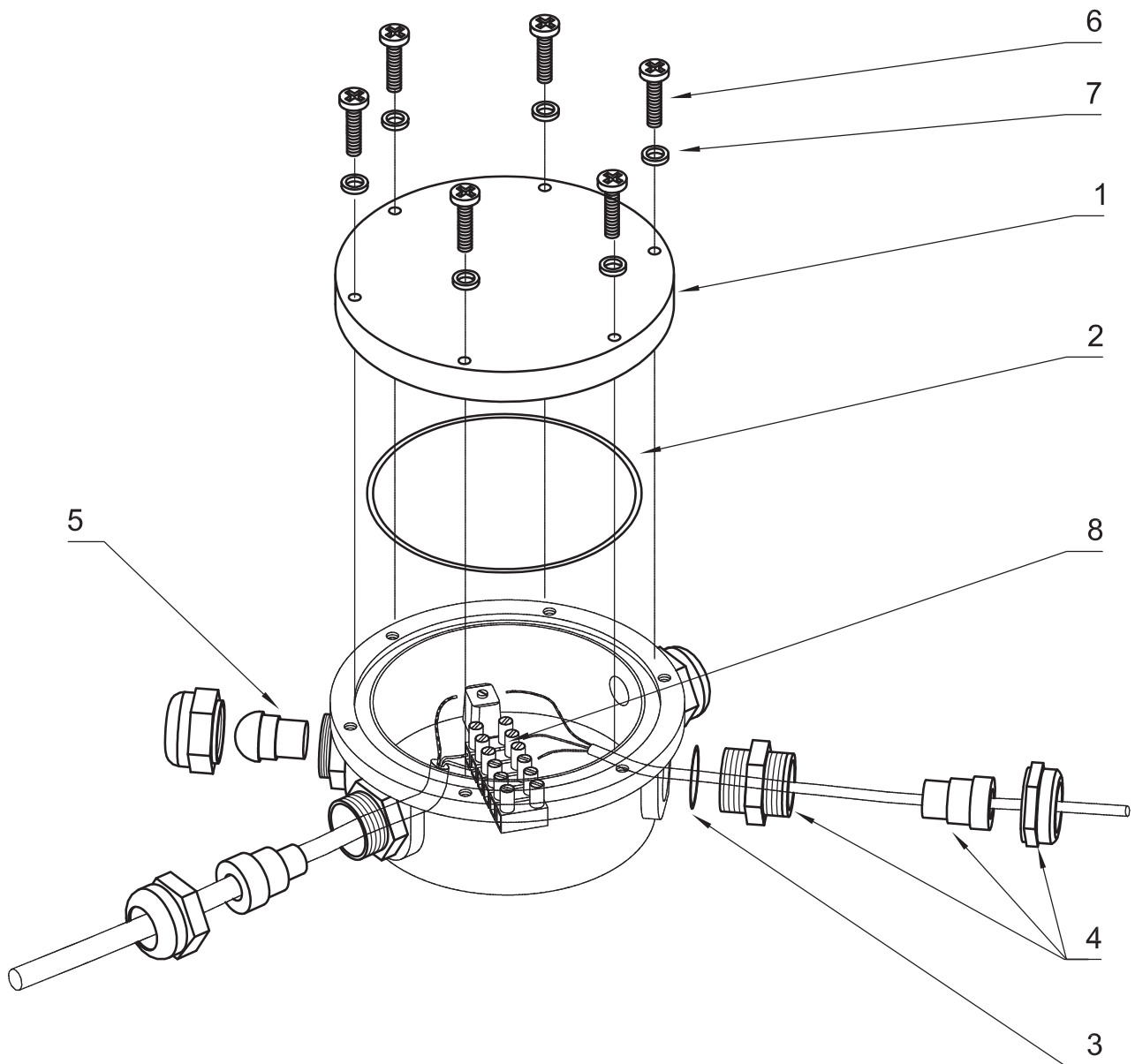

| Pos. | Produkt / Product | Artikelnr. / Item no. | Ersatzteil | Spare part |
|------|------------------------------------|-----------------------|---------------------------------------|--|
| 1 | Unterwasserkabelklemmverbinder T 4 | 11779 | Acrylscheibe klar UKK 4/21 geb. | Acryl disc clear UKK 4/21 geb. |
| 2 | Unterwasserkabelklemmverbinder T 4 | 12651 | O-Ring NBR 180 x 3 SH75 | O-Ring NBR 180 x 3 SH75 |
| 3 | Unterwasserkabelklemmverbinder T 4 | 3526 | O-Ring NBR 16 x 2 SH70 | O-Ring NBR 16 x 2 SH70 |
| 4 | Unterwasserkabelklemmverbinder T 4 | 4449 | PG Verschraubung kpl. 21 | Gland assembly cpl. PG 21 |
| 5 | Unterwasserkabelklemmverbinder T 4 | 12650 | Stopfen PG 21 | Plug PG 21 |
| 6 | Unterwasserkabelklemmverbinder T 4 | 6055 | Linsenschraube V2A DIN 7985 M5 x 20 H | Oval head screw V2A DIN 7985 M5 x 20 H |
| 7 | Unterwasserkabelklemmverbinder T 4 | 6134 | Unterlegscheibe V2A DIN 125 5,3 | Washer V2A DIN 125 5.3 |
| 8 | Unterwasserkabelklemmverbinder T 4 | 25694 | Klemmleiste 6-polig | terminal strip 6-pole |

Produkt / Product

57486 JunctionBox 8/M20

50358 JunctionBox 14/M20

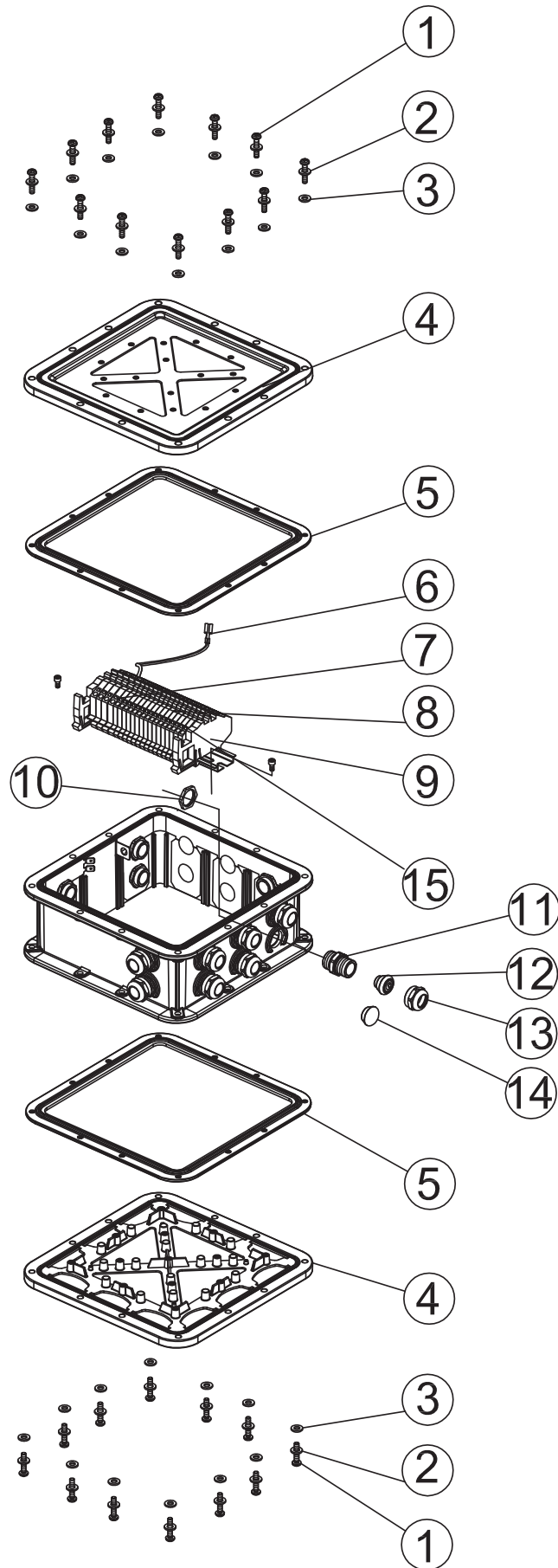

| Pos. | Produkt / Product | Artikelnr. / Item no. | Ersatzteil | Spare part |
|------|---------------------|-----------------------|---|--|
| 1 | Junction Box 8 - 14 | 6058 | Linsenschraube H-V2A DIN 7985 5 x 25 | Oval head screw H-V2A DIN 7985 5 x 25 |
| 2 | Junction Box 8 - 14 | 6142 | Unterlegscheibe VA DIN 9021 5,3 | Washer VA DIN 9021 5.3 |
| 3 | Junction Box 8 - 14 | 11338 | Unterlegscheibe PA6 DIN 9021 5,3 | Washer PA6 DIN 9021 5.3 |
| 4 | Junction Box 8 - 14 | 35912 | Deckel JunctionBox groß | Cover Junction Box large |
| 5 | Junction Box 8 - 14 | 11504 | Dichtung Silikon JunctionBox | Gasket silicon JunctionBox |
| 6 | Junction Box 8 - 14 | 11147 | Erdleitung 250 LG. H07V-K1,5GG | Earth connection 250 LG. H07V-K1,5GG |
| 7 | Junction Box 8 - 14 | 18568 | Top Job PE-Klemme 4 mm ² GN/YW | Top Job PE-clamp 4 mm ² GN/YW |
| 8 | Junction Box 8 - 14 | 18560 | Top Job Durchgangsklemme 4 mm ² grau | Top Job clamp 4 mm ² grey |
| 9 | Junction Box 8 - 14 | 18605 | Top Job NT-Sammelschienenhalter | Top Job NT-infinite bus holder |
| 10 | Junction Box 8 - 14 | 30159 | Gegenmutter M20 x 1,5 | Counternut M20 x 1.5 |
| 11 | Junction Box 8 - 14 | 17188 | Doppelnippel M20 15 mm MS vern. | Double nipple M20 15 mm brass nickel-pl. |
| 12 | Junction Box 8 - 14 | 10602 | Dichtungseinsatz M20 | Sealing insert M20 |
| 13 | Junction Box 8 - 14 | 16435 | Druckschraube M20 MS vern. | Adjusting screw M20 brass nickel-plated |
| 14 | Junction Box 8 - 14 | 10621 | Blindstopfen M20 | Blind plug M20 |
| 15 | Junction Box 8 - 14 | 18606 | Top Job Querbrücker 4 mm ² | Top Job bridge 4 mm ² |

Produkt / Product
57485 JunctionBox 4/M32

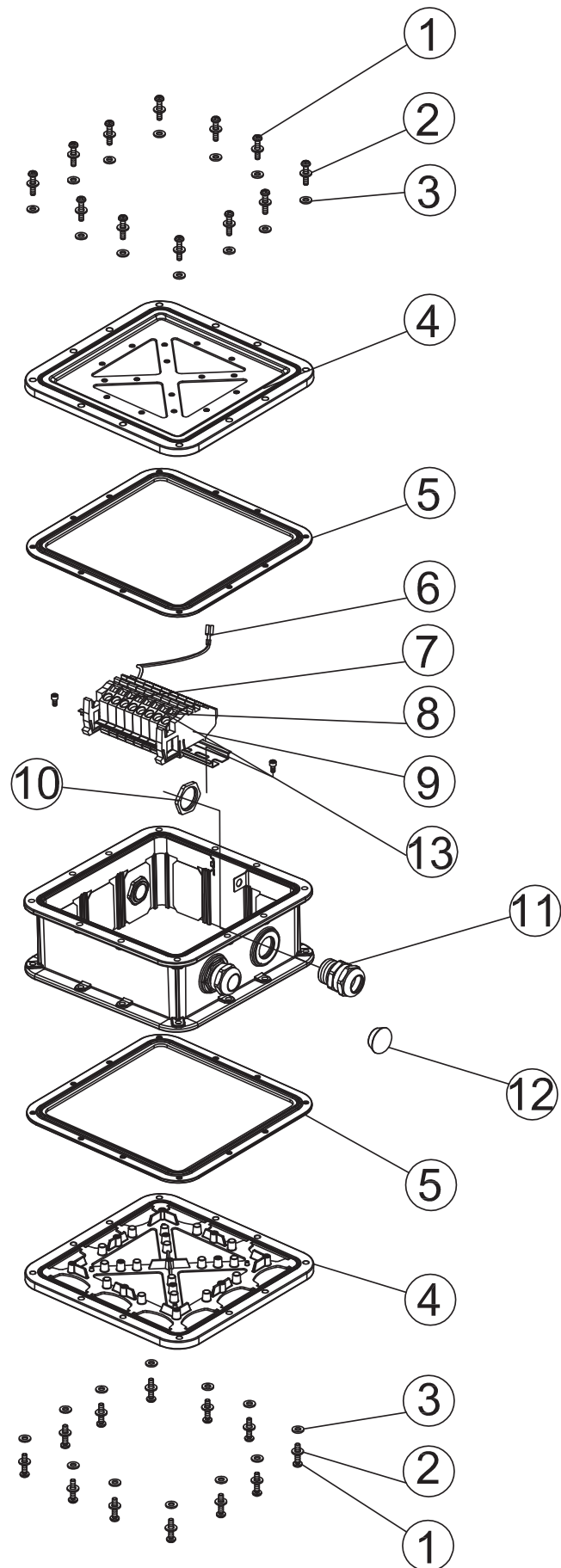

| Pos. | Produkt / Product | Artikelnr. / Item no. | Ersatzteil | Spare part |
|------|-------------------|-----------------------|--|---|
| 1 | JunctionBox 4/M32 | 6058 | Linsenschraube H-V2A DIN 7985 5 x 25 | Oval head screw H-V2A DIN 7985 5 x 25 |
| 2 | JunctionBox 4/M32 | 6142 | Unterlegscheibe VA DIN 9021 5,3 | Washer VA DIN 9021 5.3 |
| 3 | JunctionBox 4/M32 | 11338 | Unterlegscheibe PA6 DIN 9021 5,3 | Washer PA6 DIN 9021 5.3 |
| 4 | JunctionBox 4/M32 | 35912 | Deckel JunctionBox groß | Cover Junction Box large |
| 5 | JunctionBox 4/M32 | 11504 | Dichtung Silikon JunctionBox | Gasket silicon JunctionBox |
| 6 | JunctionBox 4/M32 | 11147 | Erdleitung 250 LG. H07V-K1,5GG | Earth connection 250 LG. H07V-K1,5GG |
| 7 | JunctionBox 4/M32 | 18571 | Top Job PE-Klemme 16 mm ² GN/YW | Top Job PE-clamp 16 mm ² GN/YW |
| 8 | JunctionBox 4/M32 | 18563 | Top Job Durchgangsklemme 16 mm ² grau | Top Job clamp 16 mm ² grey |
| 9 | JunctionBox 4/M32 | 18605 | Top Job NT-Sammelschienenhalter | Top Job NT-infinite bus holder |
| 10 | JunctionBox 4/M32 | 30161 | Gegenmutter M32 | Counter nut M32 |
| 11 | JunctionBox 4/M32 | 30157 | Kabelverschraubung kpl. M32 | Cable gland cpl. M32 |
| 12 | JunctionBox 4/M32 | 10625 | Blindstopfen M32 DEbg 232g | Blind plug M32 DEbg 232g |
| 13 | JunctionBox 4/M32 | 18607 | Top Job Querbrücker 6 mm ² | Top Job bridge 6 mm ² |

Produkt / Product
50360 JunctionBox 10/M20/Trafo

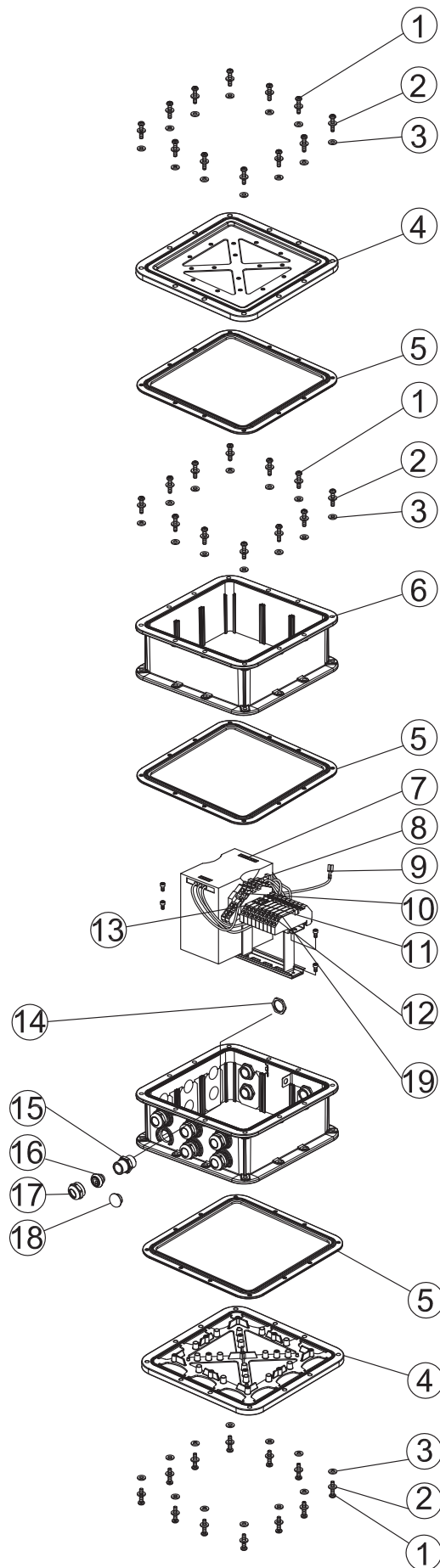

| Pos. | Produkt / Product | Artikelnr. / Item no. | Ersatzteil | Spare part |
|------|--------------------------|-----------------------|--|--|
| 1 | JunctionBox 10/M20/Trafo | 6058 | Linsenschraube H-V2A DIN 7985 5 x 25 | Oval head screw H-V2A DIN 7985 5 x 25 |
| 2 | JunctionBox 10/M20/Trafo | 6142 | Unterlegscheibe VA DIN 9021 5,3 | Washer VA DIN 9021 5.3 |
| 3 | JunctionBox 10/M20/Trafo | 11338 | Unterlegscheibe PA6 DIN 9021 5,3 | Washer PA6 DIN 9021 5.3 |
| 4 | JunctionBox 10/M20/Trafo | 35912 | Deckel JunctionBox groß | Cover Junction Box large |
| 5 | JunctionBox 10/M20/Trafo | 11504 | Dichtung Silikon JunctionBox | Gasket silicon JunctionBox |
| 6 | JunctionBox 10/M20/Trafo | 35915 | Gehäuse Junction Box univ. groß | Housing JunctionBox univ. large |
| 7 | JunctionBox 10/M20/Trafo | 29737 | Netzteil CP-E 24/10.0 Out: 24 V DC/10A | Power unit CP-E 24/10.0 Out: 24 V DC/10A |
| 8 | JunctionBox 10/M20/Trafo | 18605 | Top Job NT-Sammelschienenhalter | Top Job NT-infinite bus holder |
| 9 | JunctionBox 10/M20/Trafo | 11147 | Erdleitung 250 LG. H07V-K1,5GG | Earth connection 250 LG. H07V-K1,5GG |
| 10 | JunctionBox 10/M20/Trafo | 18612 | Top Job Etagenklemme 4 mm² N/L/PE | Top Job terminal block 4 mm² N/L/PE |
| 11 | JunctionBox 10/M20/Trafo | 10435 | KFZ-Durchgangsklemme 282-699 | Car bushing clamp 282-699 |
| 12 | JunctionBox 10/M20/Trafo | 10437 | KFZ-Sicherungsklemme 282-696 | Car bushing clamp 282-696 |
| 13 | JunctionBox 10/M20/Trafo | 12965 | KFZ Sicherung 5A | Car fuse 5A |
| 14 | JunctionBox 10/M20/Trafo | 30159 | Gegenmutter M20 x 1,5 | Counternut M20 x 1.5 |
| 15 | JunctionBox 10/M20/Trafo | 17188 | Doppelnippel M20 15 mm MS vern. | Double nipple M20 15 mm brass nickel-pl. |
| 16 | JunctionBox 10/M20/Trafo | 10602 | Dichtungseinsatz M20 | Sealing insert M20 |
| 17 | JunctionBox 10/M20/Trafo | 16435 | Druckschraube M20 MS vern. | Adjusting screw M20 brass nickel-plated |
| 18 | JunctionBox 10/M20/Trafo | 10621 | Blindstopfen M20 | Blind plug M20 |
| 19 | JunctionBox 10/M20/Trafo | 18607 | Top Job Querbrücker 6 mm² | Top Job bridge 6 mm² |

Produkt / Product

51554 Elektronischer Wasserstandsregler 1

55846 Elektronischer Wasserstandsregler 2

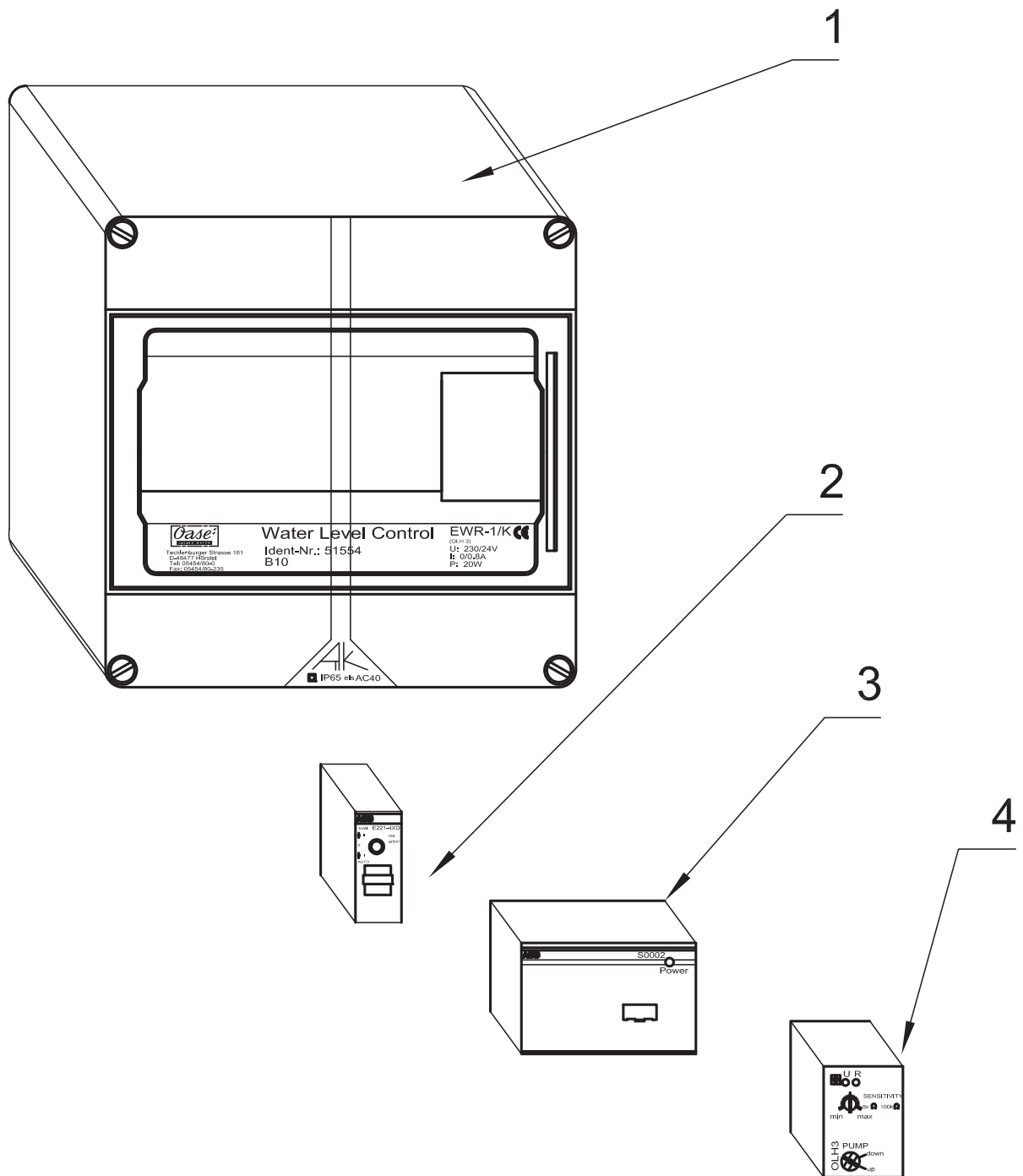

| Pos. | Produkt / Product | Artikelnr. / Item no. | Ersatzteil | Spare part |
|------|---------------------------------------|-----------------------|---|---|
| 1 | Elektronischer Wasserstandsregler EWR | 18616 | Kleinverteiler AK 09 Spelsberg | Small distribution box AK 09 Spelsberg |
| 2 | Elektronischer Wasserstandsregler EWR | 15903 | M-0-A Switch I-O-II/T,R+ LED 24/230V | M-0-A Switch I-O-II/T,R+ LED 24/230V |
| 3 | Elektronischer Wasserstandsregler EWR | 14917 | Schaltnetzteil 100/240V AC/24V DC, 1,3A | Power supply 100/240 V AC/24 V DC, 1.3A |
| 4 | Elektronischer Wasserstandsregler EWR | 27506 | Niveaurelais OLH3 | Niveau relay OLH3 |

Produkt / Product

51556 Magnetventil ½" 24 V

51557 Magnetventil 1" 24 V

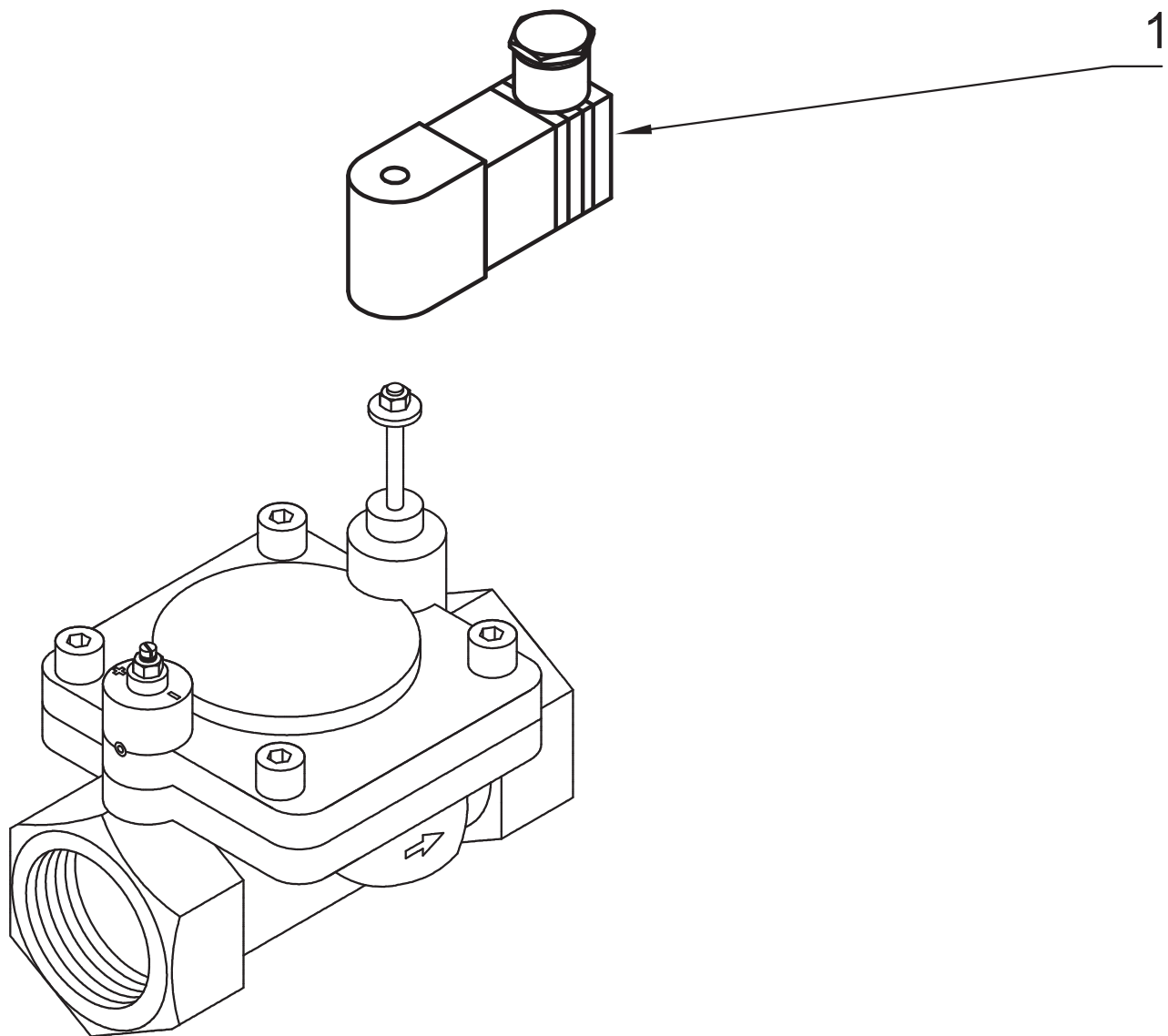

| Pos. | Produkt / Product | Artikelnr. / Item no. | Ersatzteil | Spare part |
|------|-------------------|-----------------------|------------------------------|--------------------------------|
| 1 | Magnetventil 24 V | 25211 | Magnetspule ½"-1" 24 V DC D9 | Solenoid coil ½"-1" 24 V DC D9 |

Produkt / Product

51838 Windabhängige Fontänenabschaltung 3 K

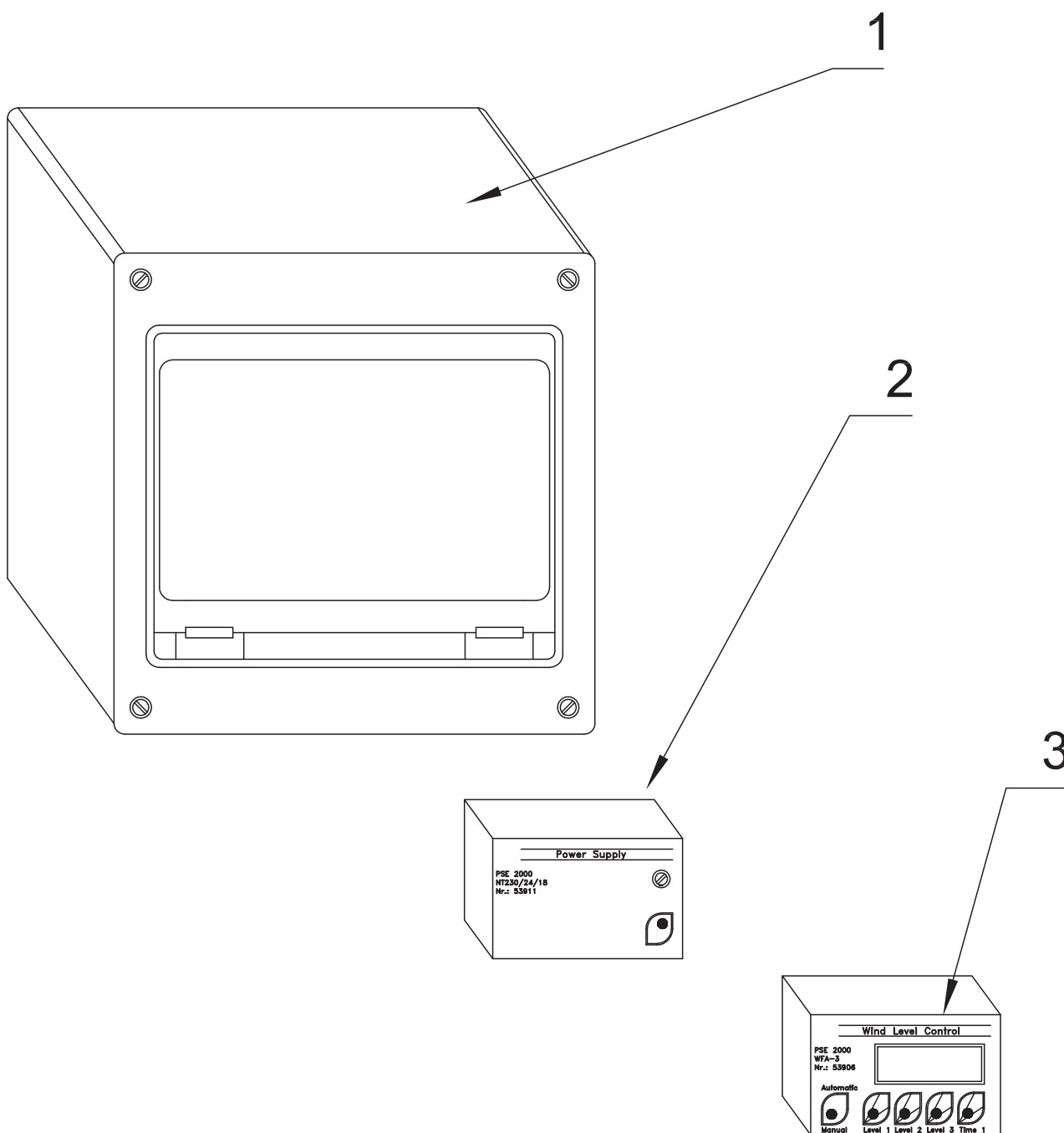

| Pos. | Produkt / Product | Artikelnr. / Item no. | Ersatzteil | Spare part |
|------|---------------------------------------|-----------------------|---|---|
| 1 | Windabhängige Fontänenabschaltung 3 K | 18616 | Kleinverteiler AK 09 Spelsberg | Small distribution box AK 09 Spelsberg |
| 2 | Windabhängige Fontänenabschaltung 3 K | 14917 | Schaltnetzteil 100/240V AC/24V DC, 1,3A | Power supply 100/240 V AC/24 V DC, 1.3A |
| 3 | Windabhängige Fontänenabschaltung 3 K | 18504 | Windabhängige Fontänenabschaltg WFA 3/9 | Wind level control WFA 3/9 |

Produkt / Product

57479 AquaAir 250

57487 AquaAir 250

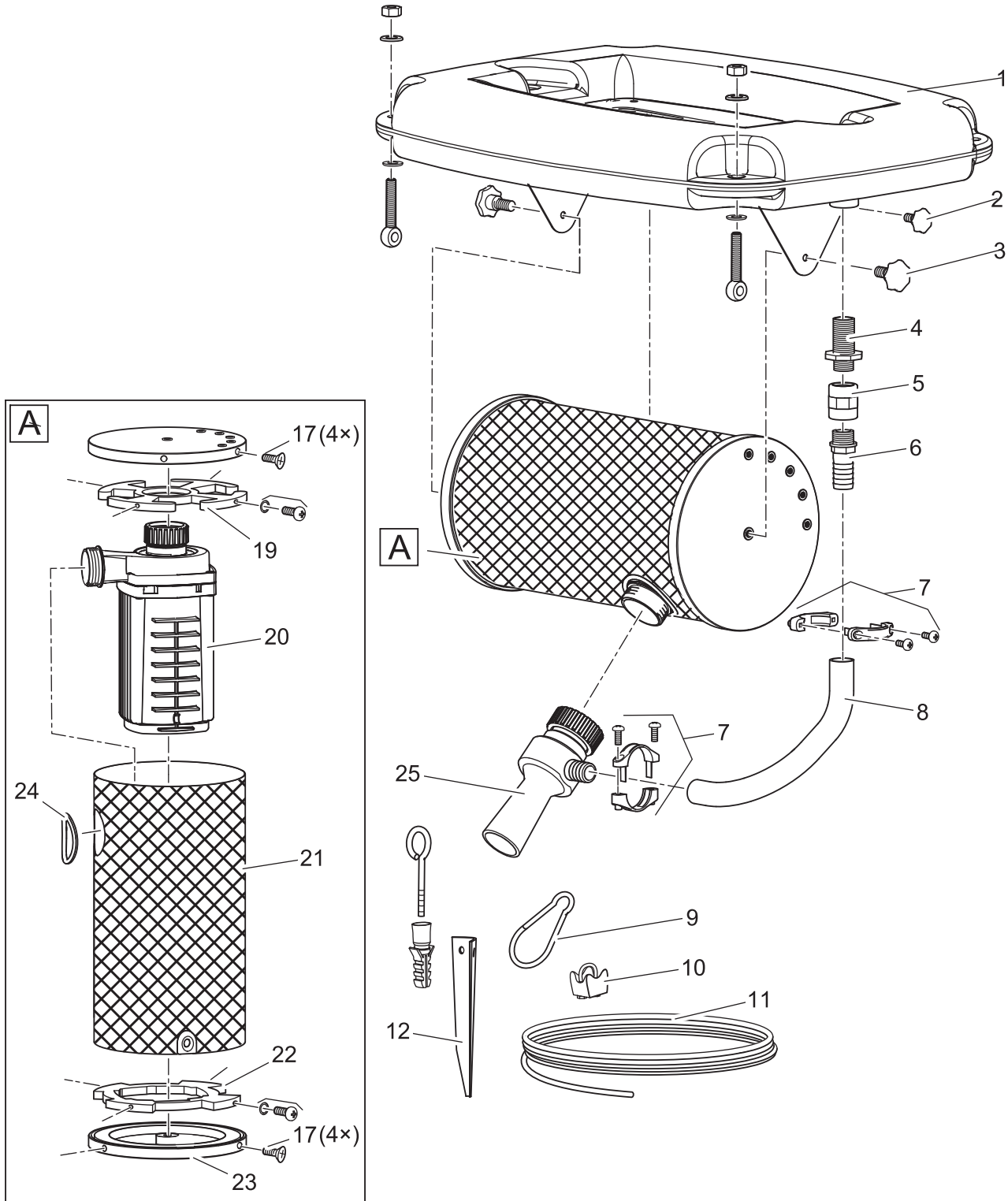

| Pos. | Produkt / Product | Artikelnr. / Item no. | Ersatzteil | Spare part |
|------|-------------------|-----------------------|---------------------------------------|---|
| 1 | AquaAir 250 | 29786 | Schwimmkörper 18 l | Float 18 l |
| 2 | AquaAir 250 | 30089 | Griffschraube M6 x 20 | Handle screw M6 x 20 |
| 3 | AquaAir 250 | 30088 | Griffschraube M8 x 20 | Handle screw M8 x 20 |
| 4 | AquaAir 250 | 30086 | Durchführung ¾" inkl. Mutter | Bushing ¾" incl. nut |
| 5 | AquaAir 250 | 30094 | Doppelmuffe IG ¾" | Double bush IG ¾" |
| 6 | AquaAir 250 | 30090 | Tülle ¾" | Hose adapter ¾" |
| 7 | AquaAir 250 | 28653 | Schlauchschellen-Stufen-Kit 1" | Hose clamp Set 1" |
| 8 | AquaAir 250 | 30 x 52733 | Gewebeslauch schwarz 1", 30 m | Fabric hose black 1", 30 m |
| 9 | AquaAir 250 | 16941 | Edelstahl-Karabinerhaken 60 x 6 | Stainless steel carabiner 60 x 6 |
| 10 | AquaAir 250 | 30117 | Edelstahl-Schraubklemme 3 mm | Stainless steel screw clamp 3 mm |
| 11 | AquaAir 250 | 30119 | Drahtseil VA 3 mm x 20 m | Wire rope stainless steel 3 mm x 20 m |
| 12 | AquaAir 250 | 30128 | Befestigungsdorn 450 | Fastener 450 |
| 14 | AquaAir 250 | 10189 | BG Injektor komplett | ASM injector complete |
| 17 | AquaAir 250 | 8 x 27589 | Senkschraube CH-V2A DIN 7982 4,8 x 19 | Countersunk screw V2A DIN 7982 4.8 x 19 |
| 19 | AquaAir 250 | 35895 | Saugmundhalter AquaAir 250 | Pump housing holder AquaAir 250 |
| 20 | AquaAir 250 | 35909 | BG AquaMax Expert 30000 | ASM AquaMax Expert 30000 30 m cord |
| | AquaAir 250 | 35922 | BG Profimax 7000 75ft | ASM Profimax 7000 75ft |
| 21 | AquaAir 250 | 35892 | Trommel Lochblech bearb. | Drum perforated sheet machined |
| 22 | AquaAir 250 | 35894 | Motorhalter | Motor holder |
| 23 | AquaAir 250 | 29979 | Abschlussdeckel | Outer lid |
| 24 | AquaAir 250 | 29900 | Gummiring ID66 | Rubber ring ID66 |
| 25 | AquaAir 250 | 10189 | BG Injektor komplett | ASM injector complete |

Produkt / Product

50183 AirFlo 1,5 kW / 230 V

50184 AirFlo 1,5 kW / 400 V

50185 AirFlo 4,0 kW / 400 V

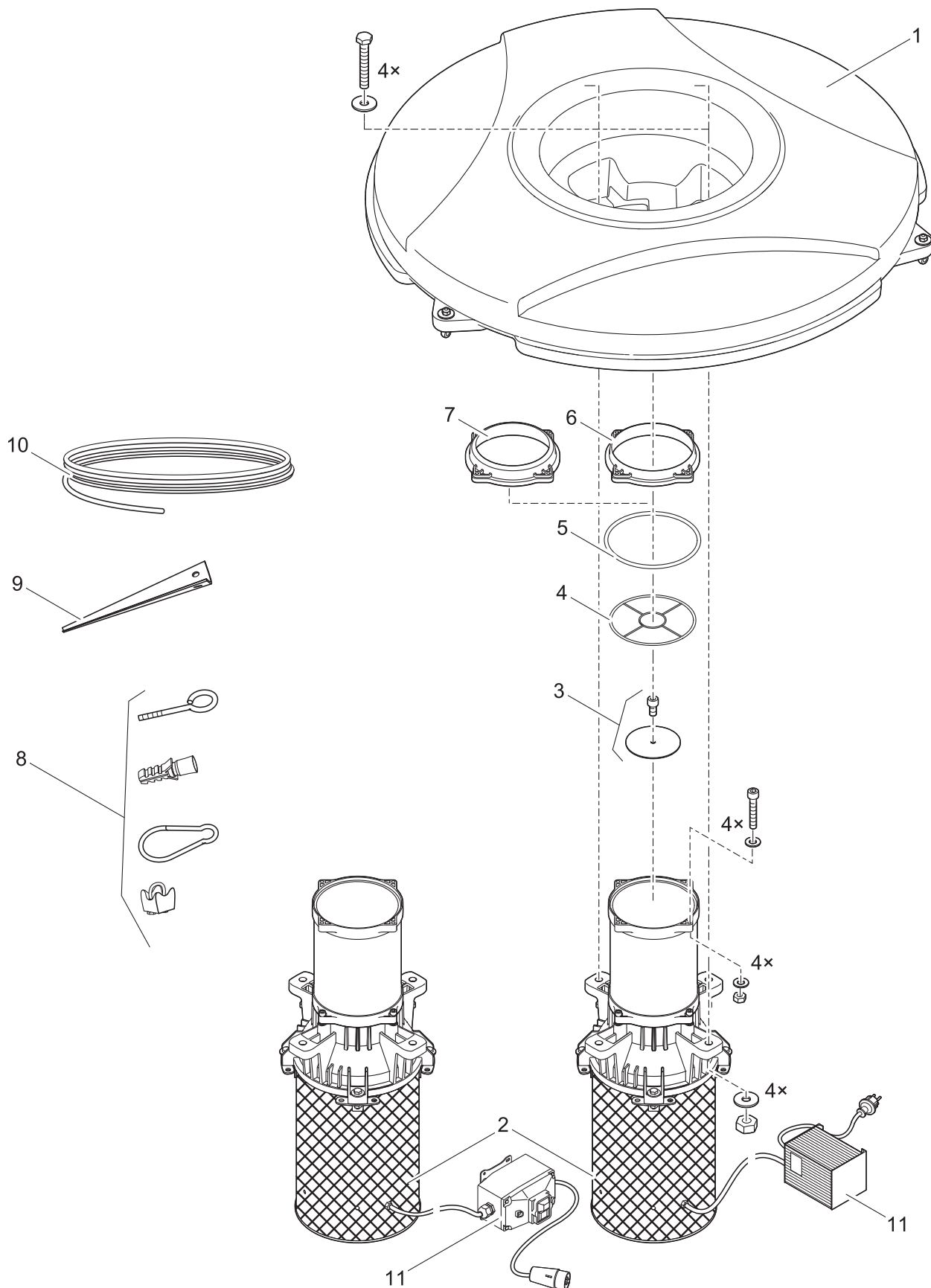

| Pos. | Produkt / Product | Artikelnr. / Item no. | Ersatzteil | Spare part |
|------|-----------------------|-----------------------|---------------------------------------|--|
| 1 | AirFlo 1,5 kW / 230 V | 10862 | Schwimmer 90 l | Float 90 l |
| | AirFlo 1,5 kW / 400 V | 10862 | Schwimmer 90 l | Float 90 l |
| | AirFlo 4,0 kW / 400 V | 10579 | Schwimmer 135 l | Float 135 l |
| 2 | AirFlo 1,5 kW / 230 V | 11517 | BG Motorsektion AirFlo 1,5 kW / 230 V | ASM motorsection AirFlo 1.5 kW / 230 V |
| | AirFlo 1,5 kW / 400 V | 11515 | BG Motorsektion AirFlo 1,5 kW / 400 V | ASM motorsection AirFlo 1.5 kW / 400 V |
| | AirFlo 4,0 kW / 400 V | 11516 | BG Motorsektion AirFlo 4,0 kW / 400 V | ASM motorsection AirFlo 4.0 kW / 400 V |
| 3 | AirFlo 1,5 kW / 230 V | 41934 | Ersatz Scheibe AirFlo 110 mm | Spare disc AirFlo 110 mm |
| | AirFlo 1,5 kW / 400 V | 41934 | Ersatz Scheibe AirFlo 110 mm | Spare disc AirFlo 110 mm |
| | AirFlo 4,0 kW / 400 V | 41935 | Ersatz Scheibe AirFlo 90 mm | Spare disc AirFlo 90 mm |
| 4 | AirFlo 1,5 kW - 4 kW | 11131 | Schutzgitter Steigrohr | Protective grating riser pipe |
| 5 | AirFlo 1,5 kW - 4 kW | 11805 | O-Ring NBR 155 x 2,5 SH70 | O-Ring NBR 155 x 2.5 SH70 |
| 6 | AirFlo 1,5 kW / 230 V | 10350 | Düse D138 | Nozzle D138 |
| | AirFlo 1,5 kW / 400 V | 10350 | Düse D138 | Nozzle D138 |
| | AirFlo 4,0 kW / 400 V | 11188 | Düse D150 | Nozzle D150 |
| 7 | AirFlo 1,5 kW / 230 V | 11494 | Düse D120 | Nozzle D120 |
| | AirFlo 1,5 kW / 400 V | 11494 | Düse D120 | Nozzle D120 |
| | AirFlo 4,0 kW / 400 V | 10350 | Düse D138 | Nozzle D138 |
| 8 | AirFlo 1,5 kW - 4 kW | 11414 | Beipack Kleinteile LM 3P | Additional pack small parts LM 3P |
| 9 | AirFlo 1,5 kW - 4 kW | 30128 | Befestigungsdorn 450 | Fastener 450 |
| 10 | AirFlo 1,5 kW - 4 kW | 11203 | Drahtseil VA 3 mm x 30 m | Wire robe stainless steel 3 mm x 30 m |
| 11 | AirFlo 1,5 kW / 230 V | 42136 | Ersatzschaltkasten 1,5 KW / 230 V | Spare part starter box 1.5 KW / 230 V |
| | AirFlo 1,5 kW / 400 V | 42138 | Ersatz Motorschutzschalter 4-6.3A CEE | Spare part motor overl.switch 4-6.3A CEE |
| | AirFlo 4,0 kW / 400 V | 42139 | Ersatz Motorschutzschalter 10-16A CEE | Spare part Motor overl.switch 10-16A CEE |

Produkt / Product

50272 StrataFlo II 2 HP 230 V / 1 P / 60 Hz

50273 StrataFlo II 5 HP 230 V / 1 P / 60 Hz

50274 StrataFlo II 5 HP 230 V / 3 P / 60 Hz

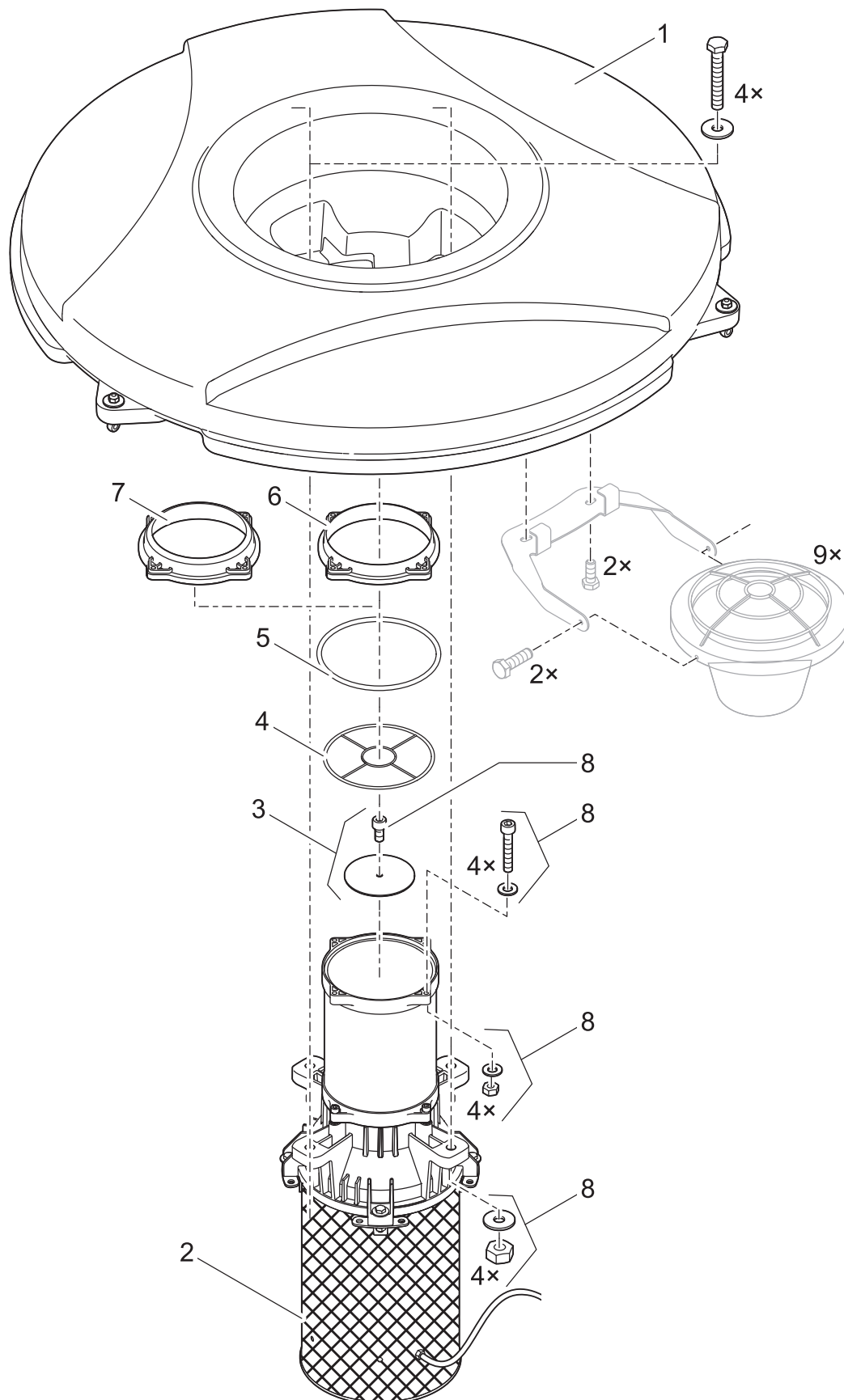

| Pos. | Produkt / Product | Artikelnr. / Item no. | Ersatzteil | Spare part |
|------|---------------------------------------|-----------------------|---|--|
| 1 | StrataFlo II 2 HP 230 V / 1 P / 60 Hz | 10862 | Schwimmer 90 l | Float 90 l |
| | StrataFlo II 5 HP 230 V / 1 P / 60 Hz | 10579 | Schwimmer 135 l | Float 135 l |
| | StrataFlo II 5 HP 230 V / 3 P / 60 Hz | 10579 | Schwimmer 135 l | Float 135 l |
| 2 | StrataFlo II 2 HP 230 V / 1 P / 60 Hz | 12073 | BG Motorsektion AirFlo 2HP/60Hz/230V | ASM motorsection AirFlo 2HP/60Hz/230V |
| | StrataFlo II 5 HP 230 V / 1 P / 60 Hz | 12070 | BG Motorsektion AirFlo 5HP-1P/60Hz/230V | ASM motorsection AirFlo 5HP-1P/60Hz/230V |
| | StrataFlo II 5 HP 230 V / 3 P / 60 Hz | 12071 | BG Motorsektion AirFlo 5HP-3P/60Hz/230V | ASM motorsection AirFlo 5HP-3P/60Hz/230V |
| 3 | StrataFlo II 2 HP 230 V / 1 P / 60 Hz | 41934 | Ersatz Scheibe AirFlo 110 mm | Spare disc AirFlo 110 mm |
| | StrataFlo II 5 HP 230 V / 1 P / 60 Hz | 41935 | Ersatz Scheibe AirFlo 90 mm | Spare disc AirFlo 90 mm |
| | StrataFlo II 5 HP 230 V / 3 P / 60 Hz | 41935 | Ersatz Scheibe AirFlo 90 mm | Spare disc AirFlo 90 mm |
| 4 | StrataFlo II 2 HP - 5 HP | 11131 | Schutzgitter Steigrohr | Protective grating riser pipe |
| 5 | StrataFlo II 2 HP - 5 HP | 3613 | O-Ring NBR 150 x 3 SH70 | O-Ring NBR 150 x 3 SH70 |
| 6 | StrataFlo II 2 HP 230 V / 1 P / 60 Hz | 10350 | Düse D138 | Nozzle D138 |
| | StrataFlo II 5 HP 230 V / 1 P / 60 Hz | 11188 | Düse D150 | Nozzle D150 |
| | StrataFlo II 5 HP 230 V / 3 P / 60 Hz | 11188 | Düse D150 | Nozzle D150 |
| 7 | StrataFlo II 2 HP 230 V / 1 P / 60 Hz | 11494 | Düse D120 | Nozzle D120 |
| | StrataFlo II 5 HP 230 V / 1 P / 60 Hz | 10350 | Düse D138 | Nozzle D138 |
| | StrataFlo II 5 HP 230 V / 3 P / 60 Hz | 10350 | Düse D138 | Nozzle D138 |
| 8 | StrataFlo II 2 HP - 5 HP | 12415 | Beipack Ersatzschrauben AirFlo | Additional pack spare part screws AirFlo |

Produkt / Product

56902 Bitron C 110 W

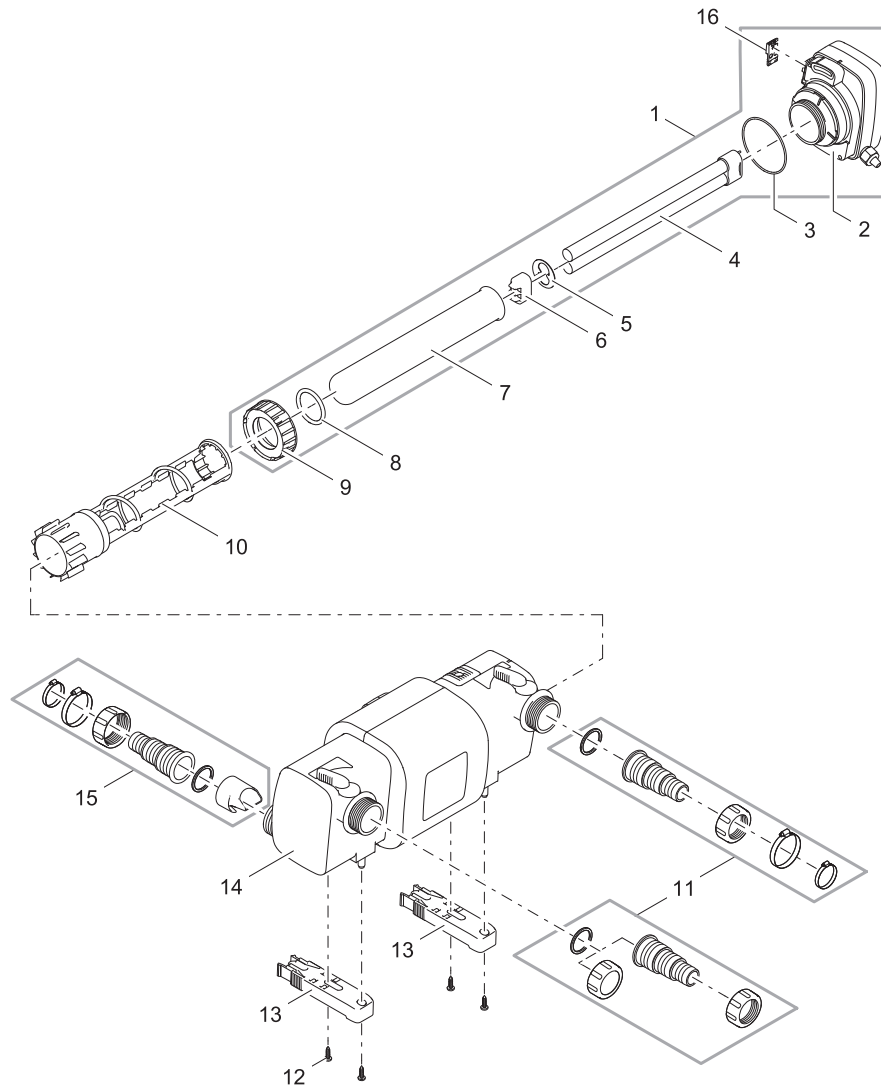

| Pos. | Produkt / Product | Artikelnr. / Item no. | Ersatzteil | Spare part |
|------|-------------------|-----------------------|--|--|
| 1 | Bitron C 110 W | 30922 | Ers. UVC Kompletteneinheit Bitr. C110 2014 | Spare UVC cpl. unit Bitron C 110 2014 |
| 2 | Bitron C 110 W | 31002 | Ers. UVC Elektroneinh.Bitron C110 2014 | Spare UVC electronic Bitron C 110 2014 |
| 3 | Bitron C 110 W | 27148 | O-Ring NBR 102 x 3 SH50 A | O-Ring NBR 102 x 3 SH50 A |
| 4 | Bitron C 110 W | 2 x 56636 | Ersatzlampe UVC 55 W | Replacement bulb UVC 55 W |
| 5 | Bitron C 110 W | 19448 | Halteblech UVC-Lampe | Holding plate UVC lamp |
| 6 | Bitron C 110 W | 27129 | UVC-Lampenhalter Bitron C 72 / 110 | UVC lamp holder Bitron C 72 / 110 |
| 7 | Bitron C 110 W | 13327 | Ersatz Quarzglas Bitron C 72 / 110 | Spare quartz glass Bitron C 72 / 110 |
| 8 | Bitron C 110 W | 27117 | O-Ring Viton 65 x 6 SH50 A | O-Ring Viton 65 x 6 SH50 A |
| 9 | Bitron C 110 W | 35330 | BG Klemmschraube Bitron C 72 / 110 | ASM clamp screw Bitron C 72 / 110 |
| 10 | Bitron C 110 W | 35327 | Reinigungsrotor Bitron C 72 / 110 | Cleaning impeller Bitron C 72 / 110 |
| 11 | Bitron C 110 W | 35092 | Beipack Bitron C 18-110 | Additional pack Bitron C 18-110 |
| 12 | Bitron C 110 W | 22853 | Linsenschraube CH-V2A DIN 7981 4,8x19 | Oval head screw CH-V2A DIN 7981 4.8x19 |
| 13 | Bitron C 110 W | 35335 | Fuß Bitron C 72 / 110 | Foot Bitron C 72 / 110 |
| 14 | Bitron C 110 W | 35329 | Ersatz Gehäuse Bitron C 72 / 110 | Spare housing Bitron C 72 / 110 |
| 15 | Bitron C 110 W | 35091 | Beipack Bitron C 36 / 55 / 72 / 110 | Additional pack Bitron C 36/55/72/110 |
| 16 | Bitron C 110 W | 24188 | BG Verschlusshebel Bitron C 18/24/36/55W | ASM locking lever Bitron C 18/24/36/55 W |

Produkt / Product

56769 Bitron Eco 120 W

56405 Bitron Eco 180 W

56410 Bitron Eco 240 W

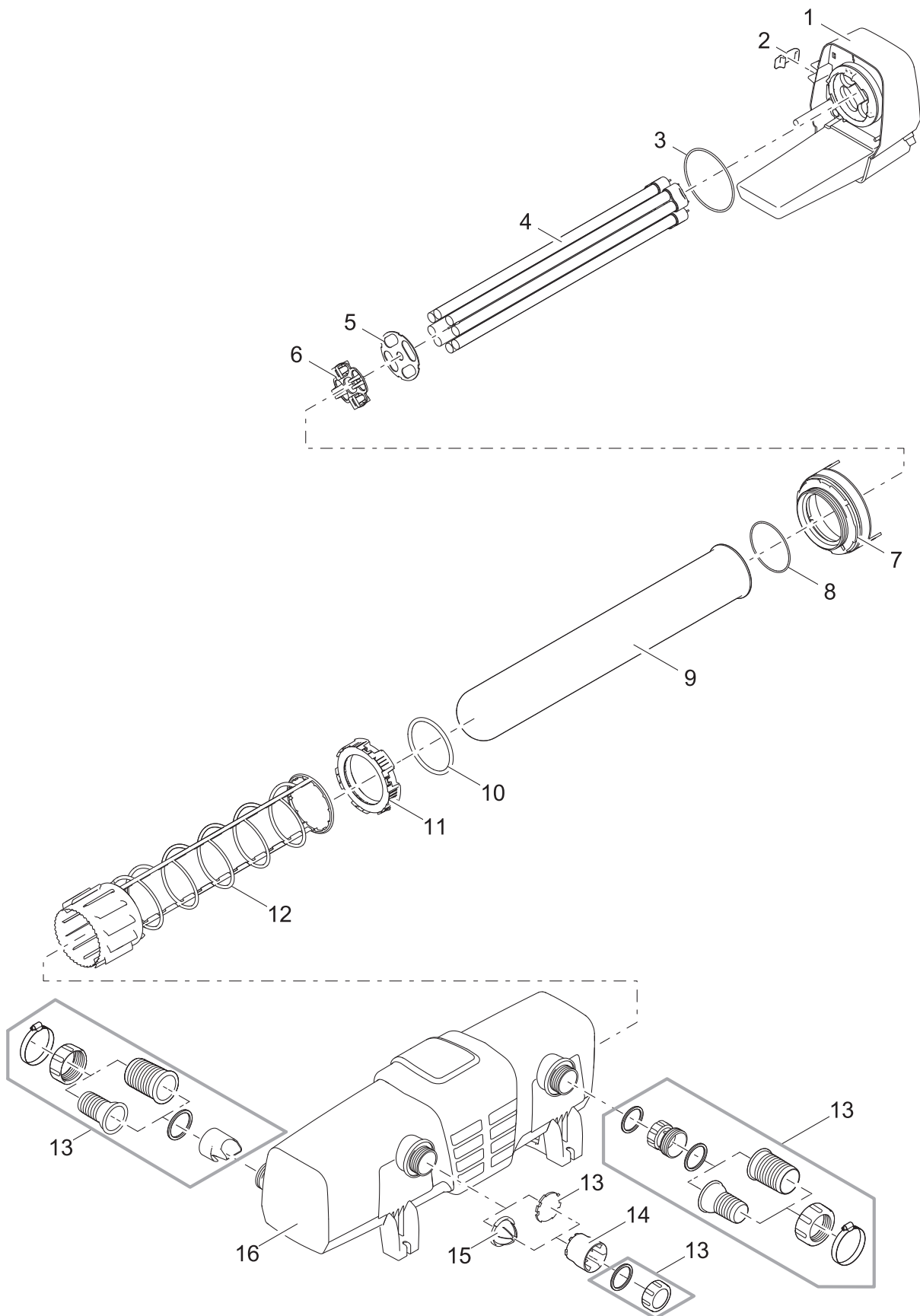

| Pos. | Produkt / Product | Artikelnr. / Item no. | Ersatzteil | Spare part |
|------|------------------------|-----------------------|---|--|
| 1 | Bitron Eco 120 W | 22075 | Ers. UVC Elektronikeinh. Bitr. Eco 120 W | Spare UVC electronic Bitron Eco 120 W |
| | Bitron Eco 180 W | 30979 | Ers. UVC Elektronikeinh. Bitr. Eco 180 W | Spare UVC electronic Bitron Eco 180 W |
| | Bitron Eco 240 W | 30980 | Ers. UVC Elektronikeinh. Bitr. Eco 240 W | Spare UVC electronic Bitron Eco 240 W |
| 2 | Bitron Eco 120 - 240 W | 30983 | Clip Bitron Eco / AquaMax | Clip Bitron Eco / AquaMax |
| 3 | Bitron Eco 120 - 240 W | 30809 | O-Ring Viton 102 x 3 SH50 A | O-Ring Viton 102 x 3 SH50 A |
| 4 | Bitron Eco 120 W | 2 x 57077 | Ersatzlampe UVC Eco 60 W | Replacement bulb UVC Eco 60 W |
| | Bitron Eco 180 W | 3 x 57077 | Ersatzlampe UVC Eco 60 W | Replacement bulb UVC Eco 60 W |
| | Bitron Eco 240 W | 4 x 57077 | Ersatzlampe UVC Eco 60 W | Replacement bulb UVC Eco 60 W |
| 5 | Bitron Eco 120 W | 22067 | Lampenfallschutz Blech Bitron Eco 120 W | Drop protection plate Bitron Eco 120 W |
| | Bitron Eco 180 W | 30472 | Lampenfallschutz Blech Bitron Eco 180 W | Drop protection plate Bitron Eco 180 W |
| | Bitron Eco 240 W | 30473 | Lampenfallschutz Blech Bitron Eco 240 W | Drop protection plate Bitron Eco 240 W |
| 6 | Bitron Eco 120 W | 22066 | UVC Lampenhalter Bitron Eco 120 W | UVC lamp holder Bitron Eco 120 W |
| | Bitron Eco 180 W | 30452 | UVC Lampenhalter Bitron Eco 180 W | UVC lamp holder Bitron Eco 180 W |
| | Bitron Eco 240 W | 30423 | UVC Lampenhalter Bitron Eco 240 W | UVC lamp holder Bitron Eco 240 W |
| 7 | Bitron Eco 120 - 240 W | 30977 | BG Rotordeckel Bitron Eco 120/180/240 W | ASM impeller lid Bitron Eco 120/180/240 W |
| 8 | Bitron Eco 120 - 240 W | 22804 | O-Ring FKM 130 x 3 SH50 A | O-Ring FKM 130 x 3 SH50 A |
| 9 | Bitron Eco 120 - 240 W | 30982 | Ersatz Quarzglas Bitron Eco 120/180/240 W | Spare quartz glass Bitr. Eco120/180/240 W |
| 10 | Bitron Eco 120 - 240 W | 30331 | O-Ring Viton 87 x 6 SH50 A | O-Ring Viton 87 x 6 SH50 A |
| 11 | Bitron Eco 120 - 240 W | 30976 | BG Klemmschraube Bitron Eco 120/180/240 W | ASM clamp screw Bitron Eco 120/180/240 W |
| 12 | Bitron Eco 120 - 240 W | 30437 | Reinigungsrotor Bitron Eco 120/180/240 W | Cleaning impeller Bitron Eco 120/180/240 W |
| 13 | Bitron Eco 120 - 240 W | 30478 | Beipack Bitron Eco | Additional pack Bitron Eco |
| 14 | Bitron Eco 120 - 240 W | 30912 | Membranhalter Bitron Eco | Membrane holder Bitron Eco |
| 15 | Bitron Eco 120 W | 30998 | Bypassmembran Bitron Eco 120 W | Bypass membrane Bitron Eco 120 W |
| | Bitron Eco 180 W | 37521 | Bypassmembran Bitron Eco 180 W | Bypass membrane Bitron Eco 180 W |
| | Bitron Eco 240 W | 37522 | Bypassmembran Bitron Eco 240 W | Bypass membrane Bitron Eco 240 W |
| 16 | Bitron Eco 120 - 240 W | 30981 | Ersatz Gehäuse Bitron Eco 120/180/240 W | Spare housing Bitron Eco 120/180/240 W |

Produkt / Product
50946 Bitron Gravity 55 W

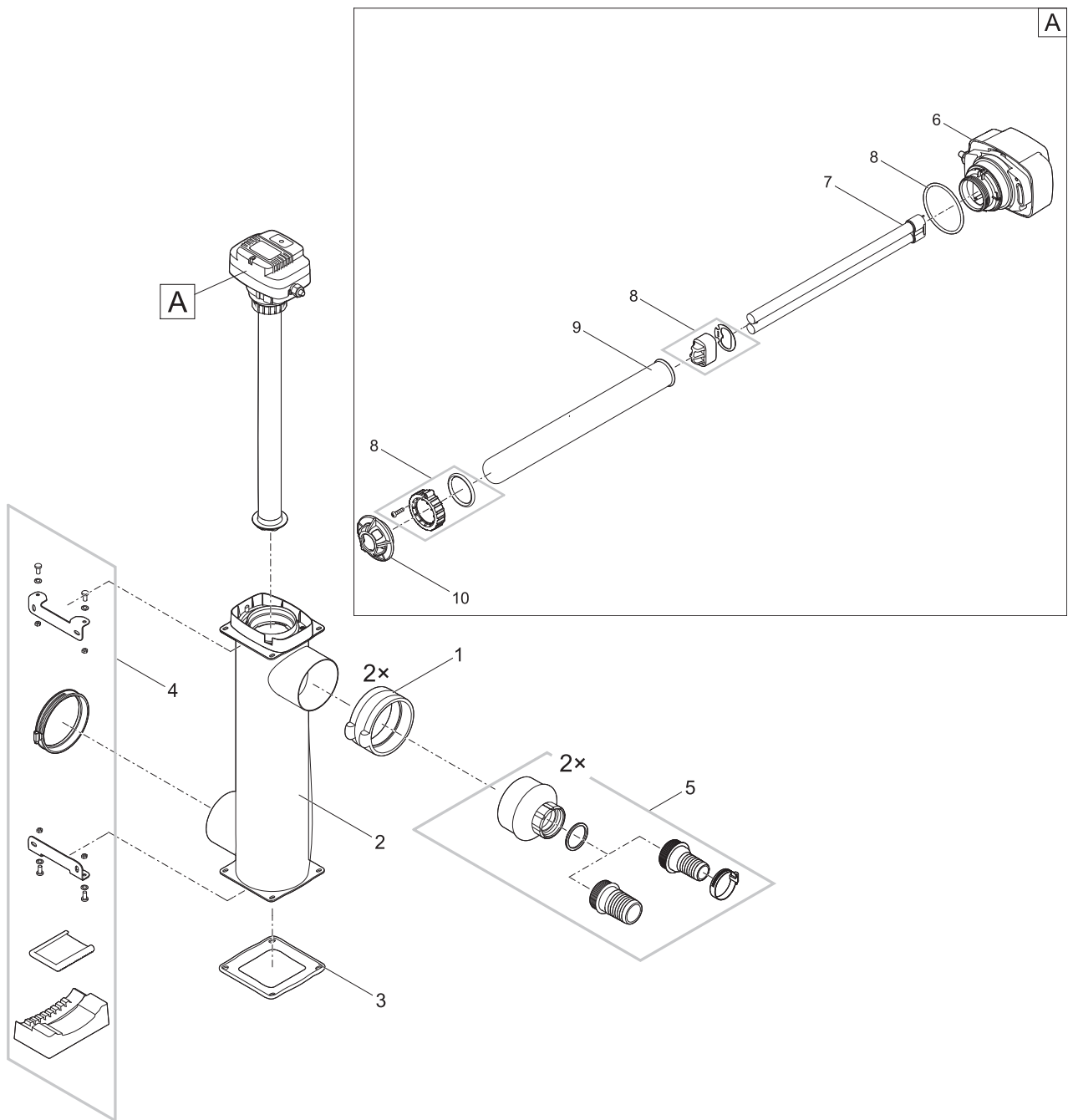

| Pos. | Produkt / Product | Artikelnr. / Item no. | Ersatzteil | Spare part |
|------|---------------------|-----------------------|---|--|
| 1 | Bitron Gravity 55 W | 18122 | Kupplung 4" auf 4" | Coupling 4" to 4" |
| 2 | Bitron Gravity 55 W | 18789 | Ersatz Wassergehäuse Bitron Gravity | Spare water housing Bitron Gravity |
| 3 | Bitron Gravity 55 W | 18656 | Gummifuß Bitron Gravity | Rubber pad Bitron Gravity |
| 4 | Bitron Gravity 55 W | 18107 | Beipack Bitron Gravity | Additional pack Bitron Gravity |
| 5 | Bitron Gravity 55 W | 18127 | Anschlusskit Schlauch Bitron Gravity | Adapter kit hose Bitron Gravity |
| 6 | Bitron Gravity 55 W | 17890 | BG Lampenkopf Bitron 55 | ASM lamp head Bitron 55 |
| 7 | Bitron Gravity 55 W | 56636 | Ersatzlampe UVC 55 W | Replacement bulb UVC 55 W |
| 8 | Bitron Gravity 55 W | 16031 | Ersatz Klemmschraubenset FiltoClear 12-30 | Spare part clamp bolt set FiltoClear 12-30 |
| 9 | Bitron Gravity 55 W | 13331 | Ersatz Quarzglasrohr Vitronic 36 / 55 | Spare quartz glass tube Vitronic 36 / 55 |
| 10 | Bitron Gravity 55 W | 17889 | Transportschutz Bitron | Transport protection Bitron |

Produkt / Product

51259 BioTec ScreenMatic 36

FILTER, UVC & BELÜFTUNG / FILTERS, UVC & AERATORS

DURCHLAUFILTER / FLOW-THROUGH FILTERS

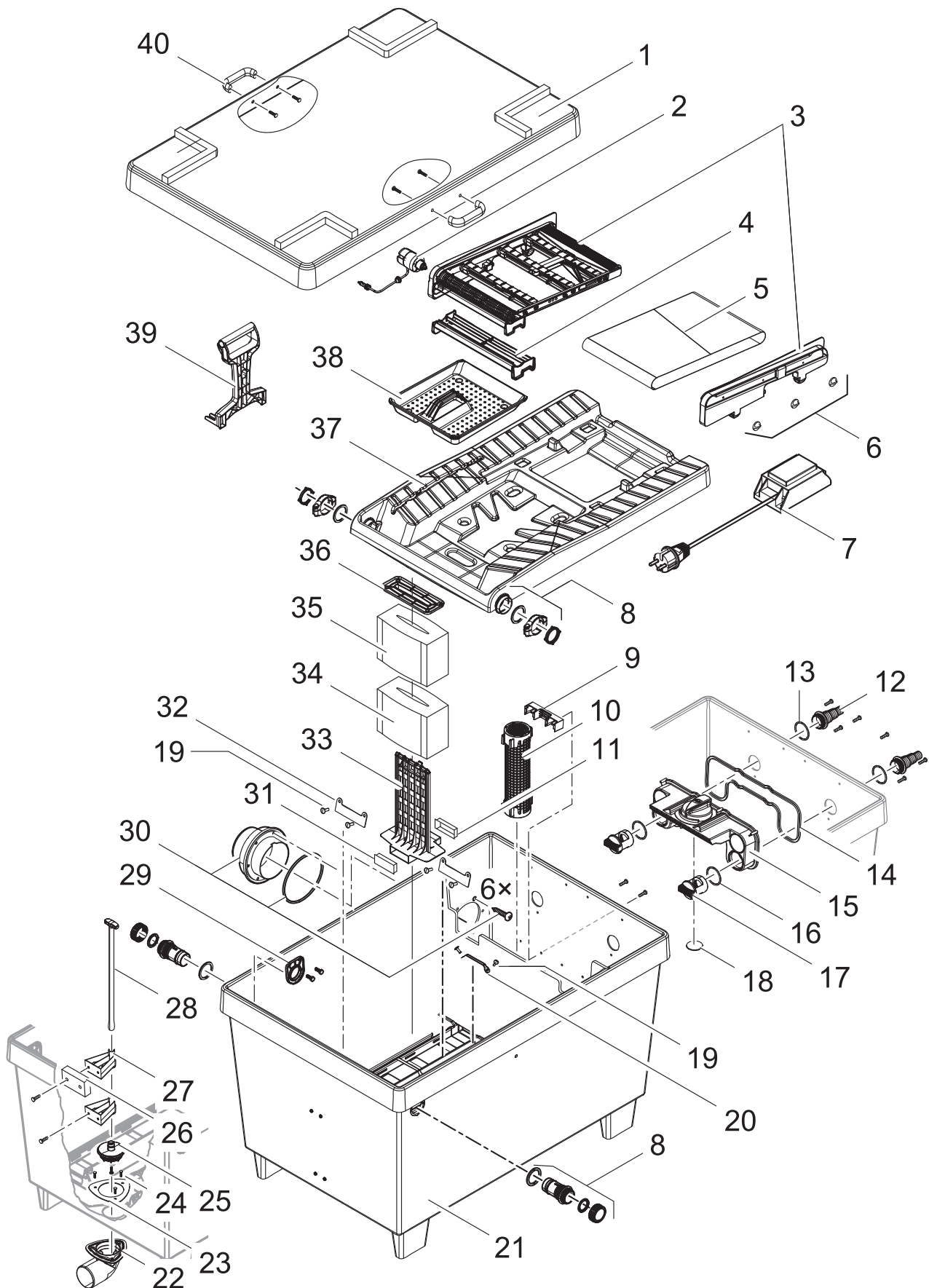

| Pos. | Produkt / Product | Artikelnr. / Item no. | Ersatzteil | Spare part |
|------|-----------------------|-----------------------|--|---|
| 1 | BioTec ScreenMatic 36 | 25544 | Deckel BioTec 36 | Cover BioTec 36 |
| 2 | BioTec ScreenMatic 36 | 23808 | Ers. Antriebseinheit BioTec ScreenMatic | Spare traction unit BioTec ScreenMatic |
| 3 | BioTec ScreenMatic 36 | 10340 | BG BioTec ScreenMatic 36 NT | ASM BioTec ScreenMatic 36 NT |
| 4 | BioTec ScreenMatic 36 | 35700 | BG Abstreifer mit Bürste ScreenMatic | ASM scraper with brush ScreenMatic |
| 5 | BioTec ScreenMatic 36 | 28412 | Bandgewebe BioTec ScreenMatic 36 | Woven fabric BioTec ScreenMatic 36 |
| 6 | BioTec ScreenMatic 36 | 35605 | Ersatz Kleinteile BioTec ScreenMatic | Spare small parts BioTec ScreenMatic |
| 7 | BioTec ScreenMatic 36 | 10349 | BG Zeiteinheit BioTec ScreenMatic | ASM timer BioTec ScreenMatic |
| 8 | BioTec ScreenMatic 36 | 34858 | Ers. Siebhalterbefestigungsset BioTec 18 | Screenex retaining nut set BioTec 18 |
| 9 | BioTec ScreenMatic 36 | 34864 | Ersatz Klammer BioTec 36 | Spare clip BioTec 36 |
| 10 | BioTec ScreenMatic 36 | 12 x 25507 | Substratrohr kpl. BioTec 18 / 36 | Substrate pipe cpl. BioTec 18 / 36 |
| 11 | BioTec ScreenMatic 36 | 25542 | Dichtung Schaumhalter BioTec 36 | Gasket foam holder BioTec 36 |
| 12 | BioTec ScreenMatic 36 | 19512 | Stufenschlauchtülle BioTec geschlossen | Stepped hose tail BioTec closed |
| 13 | BioTec ScreenMatic 36 | 19506 | Flachdichtung NBR 60 x 47 x 3 SH40 | Flat gasket NBR 60 x 47 x 3 SH40 |
| 14 | BioTec ScreenMatic 36 | 1,25 x 25696 | Moosgummid. 6x6 / Verteiler BioTec 18/36 | Foamed rubber gasket 6 x 6 BioTec 18 / 36 |
| 15 | BioTec ScreenMatic 36 | 34855 | BG Verteiler BioTec 36 | ASM distributor BioTec 36 |
| 16 | BioTec ScreenMatic 36 | 25691 | O-Ring NBR 54 x 4 SH40 | O-Ring NBR 54 x 4 SH40 |
| 17 | BioTec ScreenMatic 36 | 34698 | Durchlassschraube BioTec | Inlet locking nut BioTec |
| 18 | BioTec ScreenMatic 36 | 26611 | Abdeckung Verteiler GPN 915 / 35 schwarz | Cover distributor GPN 915 / 35 black |
| 19 | BioTec ScreenMatic 36 | 16 x 25546 | Treibstift Skiffi BioTec 36 | Rivet skiffi BioTec 36 |
| 20 | BioTec ScreenMatic 36 | 25922 | Lasche Schaumhalter BioTec 36 | Clip foam holder BioTec 36 |
| 21 | BioTec ScreenMatic 36 | 21530 | Ersatz Behälter BioTec ScreenMatic 36 | Spare case BioTec ScreenMatic 36 |
| 22 | BioTec ScreenMatic 36 | 34253 | Ablaufkrümmer | Drain bend |
| 23 | BioTec ScreenMatic 36 | 24230 | Flachdichtung Bodenablauf BioTec 36 | Flat gasket bottom drain BioTec 36 |
| 24 | BioTec ScreenMatic 36 | 24229 | Schraube CH-V2A DIN 7983 6,3 x 25 | Screw CH-V2A DIN 7983 6.3 x 25 |
| 25 | BioTec ScreenMatic 36 | 35255 | Ersatzstopfen BioTec 36 | Spare part plug BioTec 36 |
| 26 | BioTec ScreenMatic 36 | 25996 | Distanzstück BioTec 36 | Distance part BioTec 36 |
| 27 | BioTec ScreenMatic 36 | 34835 | Ablaufführung BioTec 36 | Outlet guide BioTec 36 |
| 28 | BioTec ScreenMatic 36 | 26321 | BG Ablaufstange kpl. BioTec 36 | ASM drain lever BioTec 36 cpl. |
| 29 | BioTec ScreenMatic 36 | 34829 | Keilscheibe BioTec 36 | Wedge plate BioTec 36 |
| 30 | BioTec ScreenMatic 36 | 19005 | BG Anschluss Set DN 110 | ASM connection set DN 110 |
| 31 | BioTec ScreenMatic 36 | 25524 | Stopfen Schaumhalter BioTec 12 / 18 / 36 | Foam holder locking clip BioTec 12/18/36 |
| 32 | BioTec ScreenMatic 36 | 25547 | Abdichtklappe BioTec 36 NBR 128x47 SH40 | Sealing BioTec 36 128 x 47 SH40 |
| 33 | BioTec ScreenMatic 36 | 18 x 34733 | Schaumhalter BioTec 18 / 36 | Foam holder BioTec 18 / 36 |
| 34 | BioTec ScreenMatic 36 | 18 x 56736 | Ersatzschwamm rot BioTec 18 / 36 | Replacement foam red BioTec 18 / 36 |
| 35 | BioTec ScreenMatic 36 | 18 x 56737 | Ersatzschwamm blau BioTec 18 / 36 | Replacement foam blue BioTec 18 / 36 |
| 36 | BioTec ScreenMatic 36 | 34670 | Schaumabdeckplatte BioTec | Foam pad cover BioTec |
| 37 | BioTec ScreenMatic 36 | 28378 | Siebhalter BioTec ScreenMatic 36 | Screen holder BioTec ScreenMatic 36 |
| 38 | BioTec ScreenMatic 36 | 28371 | Schmutzkorb BioTec ScreenMatic 12/18/36 | Debris collec. basket ScreenM 12/18/36 |
| 39 | BioTec ScreenMatic 36 | 34734 | Reiniger BioTec | Cleaner BioTec |
| 40 | BioTec ScreenMatic 36 | 34868 | BG Griff BioTec 36 | ASM handle BioTec 36 |

Produkt / Product

51061 ProfiClear Classic Pumpenkammer

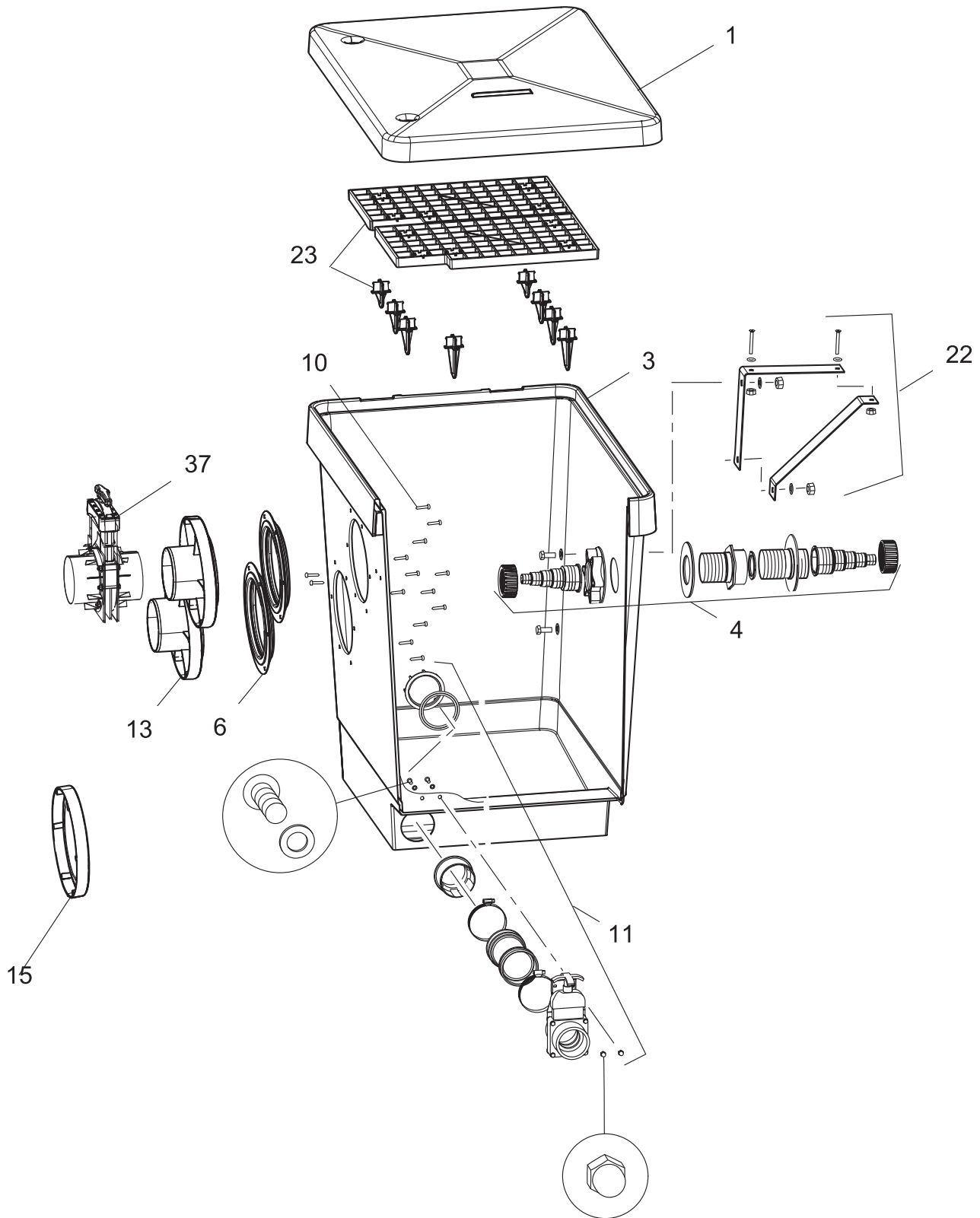

| Pos. | Produkt / Product | Artikelnr. / Item no. | Ersatzteil | Spare part |
|------|---------------------------------|-----------------------|--|--|
| 1 | ProfiClear Classic Pumpenkammer | 19333 | Deckel ProfiClear Premium | Cover ProfiClear Premium |
| 3 | ProfiClear Classic Pumpenkammer | 30703 | Behälter ProfiClear Classic Pumpenkammer | Filter box ProfiClear Clas. pump module |
| 4 | ProfiClear Classic Pumpenkammer | 35405 | Ersatz Anschlusset ProfiClear | Spare part connection set ProfiClear |
| 6 | ProfiClear Classic Pumpenkammer | 26957 | Dichtung 150 verschraubt | Gasket 150 screwed |
| 10 | ProfiClear Classic Pumpenkammer | 27572 | Linsenschraube CZ-V2A DIN 7981 6,3 x 32 | Oval head screw CZ-V2A DIN 7981 6.3 x 32 |
| 11 | ProfiClear Classic Pumpenkammer | 18446 | Ersatz Abfluss DN75 Premium | Spare drain DN75 Premium |
| 13 | ProfiClear Classic Pumpenkammer | 26963 | Einlaufstutzen 100 | Intake 100 |
| 15 | ProfiClear Classic Pumpenkammer | 27175 | Stopfen 150 ProfiClear | Plug 150 ProfiClear |
| 22 | ProfiClear Classic Pumpenkammer | 35429 | Ersatz Bitronstütze ProfiClear | Spare Bitron holder ProfiClear |
| 23 | ProfiClear Classic Pumpenkammer | 35407 | Ersatz Bodensieb inkl. Fuß ProfiClear | Spare base screen incl. foot ProfiClear |
| 37 | ProfiClear Classic Pumpenkammer | 27171 | Schieber DN 110 | Slider DN 110 |

Produkt / Product

51064 ProfiClear Classic Grobschmutzabscheider

FILTER, UVC & BELÜFTUNG / FILTERS, UVC & AERATORS

MODULARE DURCHLAUFFILTER / MODULAR FLOW-THROUGH FILTERS

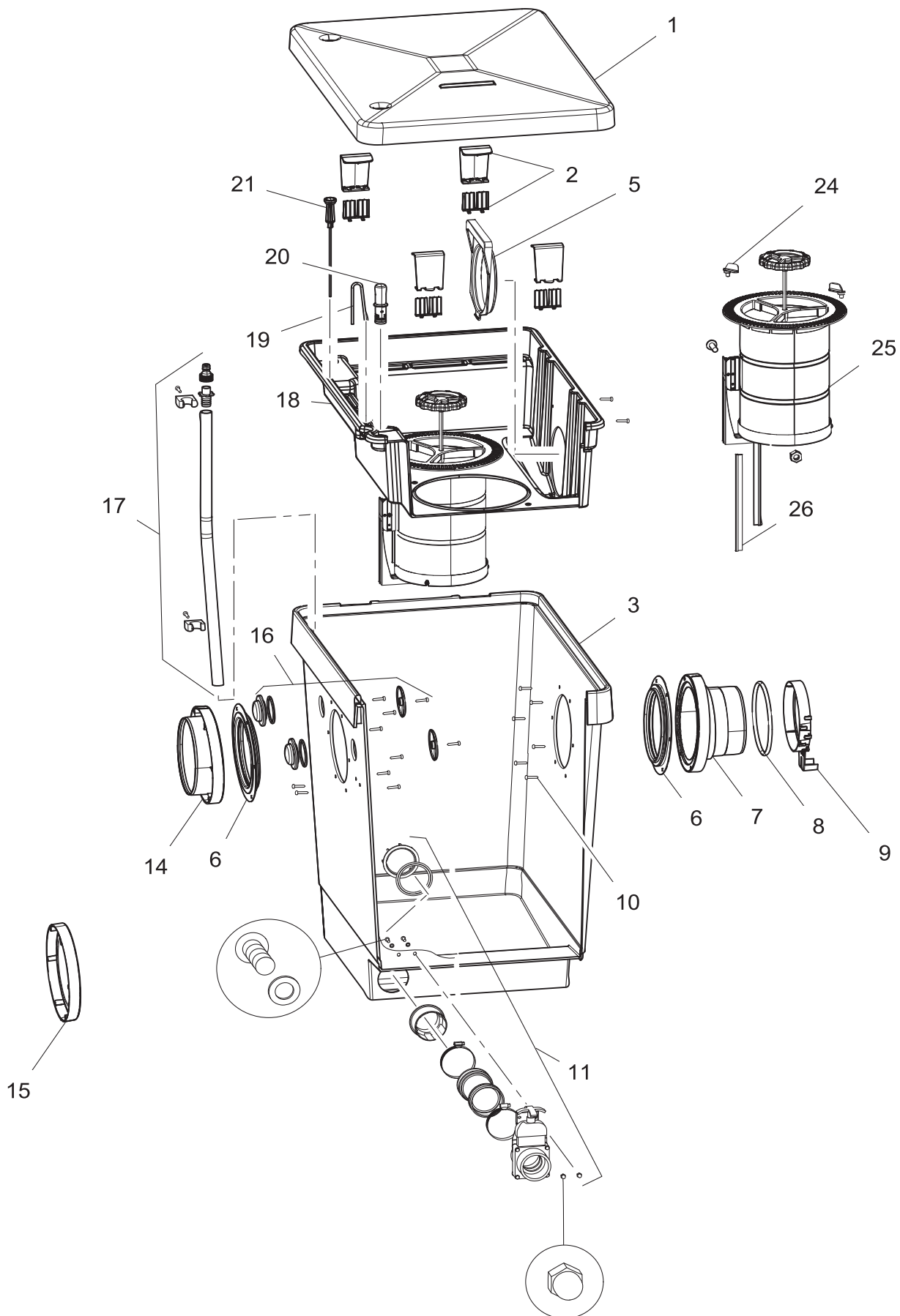

| Pos. | Produkt / Product | Artikelnr. / Item no. | Ersatzteil | Spare part |
|------|---|-----------------------|--|--|
| 1 | ProfiClear Classic Grobschmutz-abscheider | 19333 | Deckel ProfiClear Premium | Cover ProfiClear Premium |
| 2 | ProfiClear Classic Grobschmutz-abscheider | 35408 | Ersatz Rasthaken 1 + 2 ProfiClear | Spare clip inner lid 1 + 2 ProfiClear |
| 3 | ProfiClear Classic Grobschmutz-abscheider | 18412 | Behälter ProfiClear Classic Filtermodul | Filter box ProfiCl. Clas. filter module |
| 5 | ProfiClear Classic Grobschmutz-abscheider | 26960 | Auslaufrastung ProfiClear M 2 - M 5 | Outlet grid ProfiClear M 2 - M 5 |
| 6 | ProfiClear Classic Grobschmutz-abscheider | 26957 | Dichtung 150 verschraubt | Gasket 150 screwed |
| 7 | ProfiClear Classic Grobschmutz-abscheider | 26958 | Auslauf 150/1 ProfiClear M 2 - M 5 | Outlet 150/1 ProfiClear M 2 - M 5 |
| 8 | ProfiClear Classic Grobschmutz-abscheider | 27669 | O-Ring NBR 156 x 10 SH70 | O-Ring NBR 156 x 10 SH70 |
| 9 | ProfiClear Classic Grobschmutz-abscheider | 26968 | Sauerstoffsteinhalter | Aeratorblock retainer |
| 10 | ProfiClear Classic Grobschmutz-abscheider | 27572 | Linsenschraube CZ-V2A DIN 7981 6,3 x 32 | Oval head screw CZ-V2A DIN 7981 6.3 x 32 |
| 11 | ProfiClear Classic Grobschmutz-abscheider | 18446 | Ersatz Abfluss DN75 Premium | Spare drain DN75 Premium |
| 14 | ProfiClear Classic Grobschmutz-abscheider | 26987 | Auslauf 150/2 ProfiClear M 2 - M 5 | Outlet 150/2 ProfiClear M 2 - M 5 |
| 15 | ProfiClear Classic Grobschmutz-abscheider | 27175 | Stopfen 150 ProfiClear | Plug 150 ProfiClear |
| 16 | ProfiClear Classic Grobschmutz-abscheider | 19325 | BG Stopfen kpl. Modulfilter 1 ½" | ASM plug cpl. module filter 1 ½" |
| 17 | ProfiClear Classic Grobschmutz-abscheider | 35411 | Ersatz Sprüheinrichtung ProfiClear | Spare spray unit ProfiClear |
| 18 | ProfiClear Classic Grobschmutz-abscheider | 26966 | Innendeckel Screenex | Inner cover Screenex |
| 19 | ProfiClear Classic Grobschmutz-abscheider | 27172 | Luftanschluss ProfiClear | Air connection ProfiClear |
| 20 | ProfiClear Classic Grobschmutz-abscheider | 35409 | Ersatz Wasserstandsanzeige ProfiClear | Spare water level indicator ProfiClear |
| 21 | ProfiClear Classic Grobschmutz-abscheider | 35410 | Ersatz Thermometer mit Stütze ProfiClear | Spare thermometer with clip ProfiClear |
| 24 | ProfiClear Classic Grobschmutz-abscheider | 35873 | BG Zylinderhalter ProfiClear M 2 | ASM cylinder retainer ProfiClear M 2 |
| 25 | ProfiClear Classic Grobschmutz-abscheider | 27173 | BG Zylinder Screenex Proficlear | ASM cylinder screenex ProfiClear |
| 26 | ProfiClear Classic Grobschmutz-abscheider | 26972 | Bürste Screenex Zylinder ProfiClear M 2 | Brush Screenex cylinder ProfiClear M 2 |

Produkt / Product

51065 ProfiClear Classic Filterschaummodul

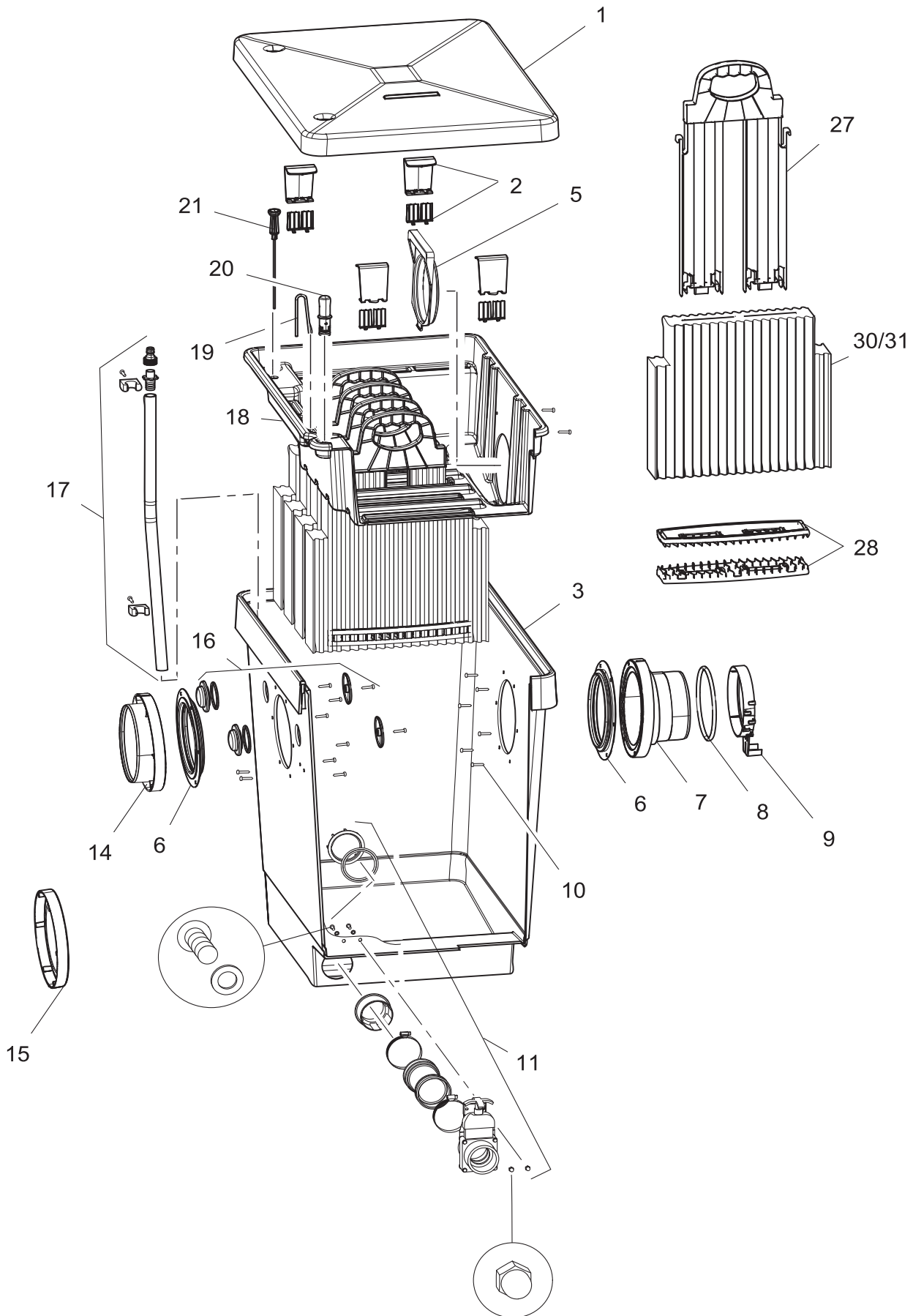

| Pos. | Produkt / Product | Artikelnr. / Item no. | Ersatzteil | Spare part |
|------|---------------------------------------|-----------------------|--|--|
| 1 | ProfiClear Classic Filterschaum-modul | 19333 | Deckel ProfiClear Premium | Cover ProfiClear Premium |
| 2 | ProfiClear Classic Filterschaum-modul | 35408 | Ersatz Rasthaken 1 + 2 ProfiClear | Spare clip inner lid 1 + 2 ProfiClear |
| 3 | ProfiClear Classic Filterschaum-modul | 18412 | Behälter ProfiClear Classic Filtermodul | Filter box ProfiCl. Clas. filter module |
| 5 | ProfiClear Classic Filterschaum-modul | 26960 | Auslaufrastung ProfiClear M 2 - M 5 | Outlet grid ProfiClear M 2 - M 5 |
| 6 | ProfiClear Classic Filterschaum-modul | 26957 | Dichtung 150 verschraubt | Gasket 150 screwed |
| 7 | ProfiClear Classic Filterschaum-modul | 26958 | Auslauf 150/1 ProfiClear M 2 - M 5 | Outlet 150/1 ProfiClear M 2 - M 5 |
| 8 | ProfiClear Classic Filterschaum-modul | 27669 | O-Ring NBR 156 x 10 SH70 | O-Ring NBR 156 x 10 SH70 |
| 9 | ProfiClear Classic Filterschaum-modul | 26968 | Sauerstoffsteinhalter | Aeratorblock retainer |
| 10 | ProfiClear Classic Filterschaum-modul | 27572 | Linsenschraube CZ-V2A DIN 7981 6,3 x 32 | Oval head screw CZ-V2A DIN 7981 6.3 x 32 |
| 11 | ProfiClear Classic Filterschaum-modul | 18446 | Ersatz Abfluss DN75 Premium | Spare drain DN75 Premium |
| 14 | ProfiClear Classic Filterschaum-modul | 26987 | Auslauf 150/2 ProfiClear M 2 - M 5 | Outlet 150/2 ProfiClear M 2 - M 5 |
| 15 | ProfiClear Classic Filterschaum-modul | 27175 | Stopfen 150 ProfiClear | Plug 150 ProfiClear |
| 16 | ProfiClear Classic Filterschaum-modul | 19325 | BG Stopfen kpl. Modulfilter 1 ½" | ASM plug cpl. module filter 1 ½" |
| 17 | ProfiClear Classic Filterschaum-modul | 35411 | Ersatz Sprüheinrichtung ProfiClear | Spare spray unit ProfiClear |
| 18 | ProfiClear Classic Filterschaum-modul | 26981 | Innendeckel Schaum ProfiClear M 3 - M 5 | Inner cover foam ProfiClear M 3 - M 5 |
| 19 | ProfiClear Classic Filterschaum-modul | 27172 | Luftanschluss ProfiClear | Air connection ProfiClear |
| 20 | ProfiClear Classic Filterschaum-modul | 35409 | Ersatz Wasserstandsanzeige ProfiClear | Spare water level indicator ProfiClear |
| 21 | ProfiClear Classic Filterschaum-modul | 35410 | Ersatz Thermometer mit Stütze ProfiClear | Spare thermometer with clip ProfiClear |
| 27 | ProfiClear Classic Filterschaum-modul | 6 x 26982 | Schaumhalter ProfiClear | Foam holder ProfiClear |
| 28 | ProfiClear Classic Filterschaum-modul | 12 x 27176 | Platte Schaumhalter ProfiClear | Plate ProfiClear |
| 30 | ProfiClear Classic Filterschaum-modul | 3 x 27295 | Ersatzschwamm rot ProfiClear M3 | Repl. foam red ProfiClear M3 |
| 31 | ProfiClear Classic Filterschaum-modul | 3 x 26983 | Ersatzschwamm blau breit ProfiClear M3 | Repl. foam blue wide ProfiClear M3 |

Produkt / Product

51066 ProfiClear Classic Phosphatbinder Modul

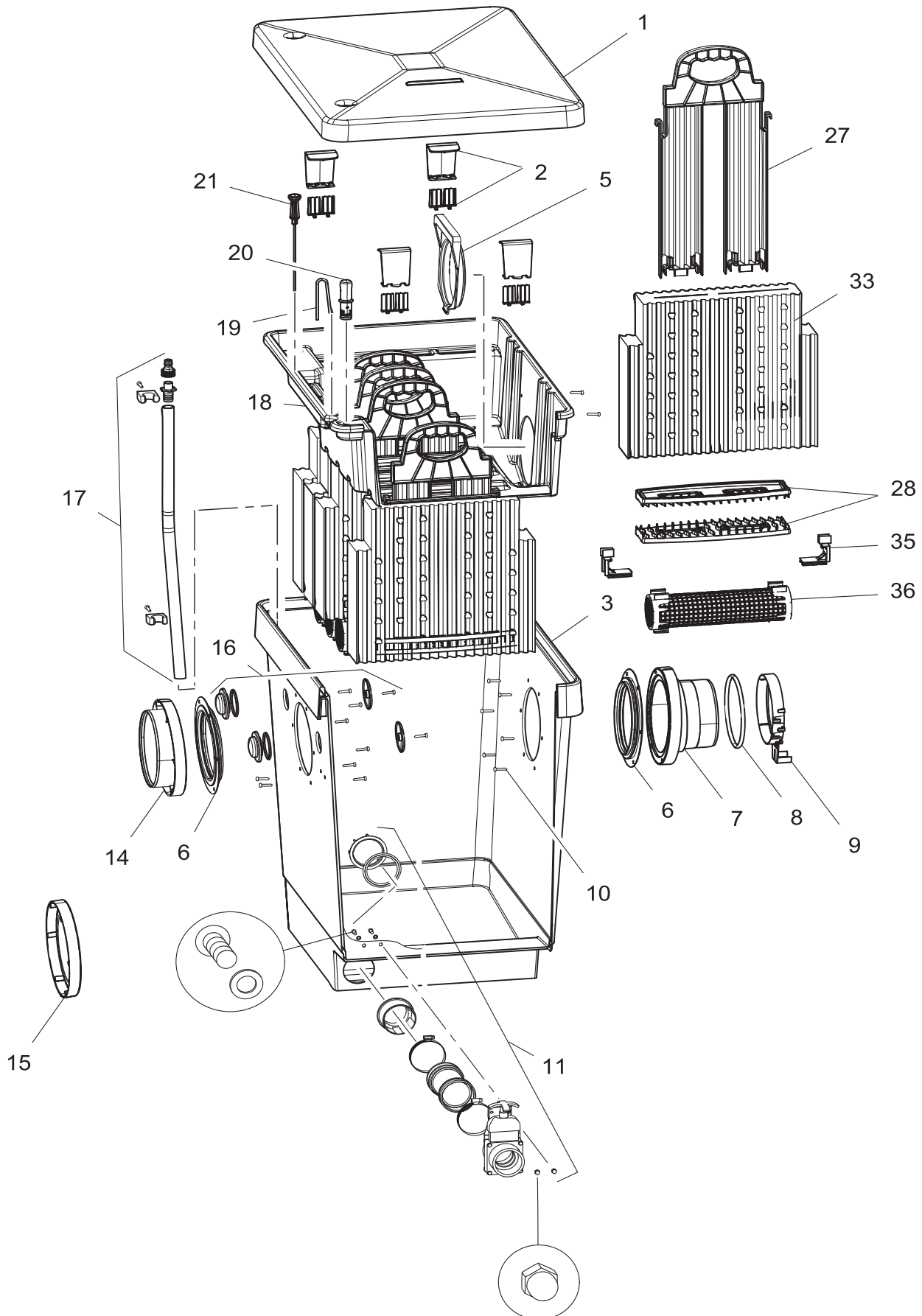

| Pos. | Produkt / Product | Artikelnr. / Item no. | Ersatzteil | Spare part |
|------|---|-----------------------|--|--|
| 1 | ProfiClear Classic Phosphatbinder Modul | 19333 | Deckel ProfiClear Premium | Cover ProfiClear Premium |
| 2 | ProfiClear Classic Phosphatbinder Modul | 35408 | Ersatz Rasthaken 1 + 2 ProfiClear | Spare clip inner lid 1 + 2 ProfiClear |
| 3 | ProfiClear Classic Phosphatbinder Modul | 18412 | Behälter ProfiClear Classic Filtermodul | Filter box ProfiCl. Clas. filter module |
| 5 | ProfiClear Classic Phosphatbinder Modul | 26960 | Auslaufrastung ProfiClear M 2 - M 5 | Outlet grid ProfiClear M 2 - M 5 |
| 6 | ProfiClear Classic Phosphatbinder Modul | 26957 | Dichtung 150 verschraubt | Gasket 150 screwed |
| 7 | ProfiClear Classic Phosphatbinder Modul | 26958 | Auslauf 150/1 ProfiClear M 2 - M 5 | Outlet 150/1 ProfiClear M 2 - M 5 |
| 8 | ProfiClear Classic Phosphatbinder Modul | 27669 | O-Ring NBR 156 x 10 SH70 | O-Ring NBR 156 x 10 SH70 |
| 9 | ProfiClear Classic Phosphatbinder Modul | 26968 | Sauerstoffsteinhalter | Aeratorblock retainer |
| 10 | ProfiClear Classic Phosphatbinder Modul | 27572 | Linsenschraube CZ-V2A DIN 7981 6,3 x 32 | Oval head screw CZ-V2A DIN 7981 6.3 x 32 |
| 11 | ProfiClear Classic Phosphatbinder Modul | 18446 | Ersatz Abfluss DN75 Premium | Spare drain DN75 Premium |
| 14 | ProfiClear Classic Phosphatbinder Modul | 26987 | Auslauf 150/2 ProfiClear M 2 - M 5 | Outlet 150/2 ProfiClear M 2 - M 5 |
| 15 | ProfiClear Classic Phosphatbinder Modul | 27175 | Stopfen 150 ProfiClear | Plug 150 ProfiClear |
| 16 | ProfiClear Classic Phosphatbinder Modul | 19325 | BG Stopfen kpl. Modulfilter 1 ½" | ASM plug cpl. module filter 1 ½" |
| 17 | ProfiClear Classic Phosphatbinder Modul | 35411 | Ersatz Sprüheinrichtung ProfiClear | Spare spray unit ProfiClear |
| 18 | ProfiClear Classic Phosphatbinder Modul | 26981 | Innendeckel Schaum ProfiClear M 3 - M 5 | Inner cover foam ProfiClear M 3 - M 5 |
| 19 | ProfiClear Classic Phosphatbinder Modul | 27172 | Luftanschluss ProfiClear | Air connection ProfiClear |
| 20 | ProfiClear Classic Phosphatbinder Modul | 35409 | Ersatz Wasserstandsanzeige ProfiClear | Spare water level indicator ProfiClear |
| 21 | ProfiClear Classic Phosphatbinder Modul | 35410 | Ersatz Thermometer mit Stütze ProfiClear | Spare thermometer with clip ProfiClear |
| 27 | ProfiClear Classic Phosphatbinder Modul | 26982 | Schaumhalter ProfiClear | Foam holder ProfiClear |
| 28 | ProfiClear Classic Phosphatbinder Modul | 27176 | Platte Schaumhalter ProfiClear | Plate ProfiClear |
| 33 | ProfiClear Classic Phosphatbinder Modul | 27297 | Ersatzschwamm schw. breit ProfiClear M5 | Repl. foam black wide ProfiClear M5 |
| 35 | ProfiClear Classic Phosphatbinder Modul | 8 x 27213 | PhosLesshaken ProfiClear | PhosLess clamp ProfiClear |
| 36 | ProfiClear Classic Phosphatbinder Modul | 4 x 36981 | AquaActiv PhosLess Algenschutz | AquaActiv PhosLess Algae protection |

Produkt / Product

50773 ProfiClear Premium Trommelfilter gepumpt

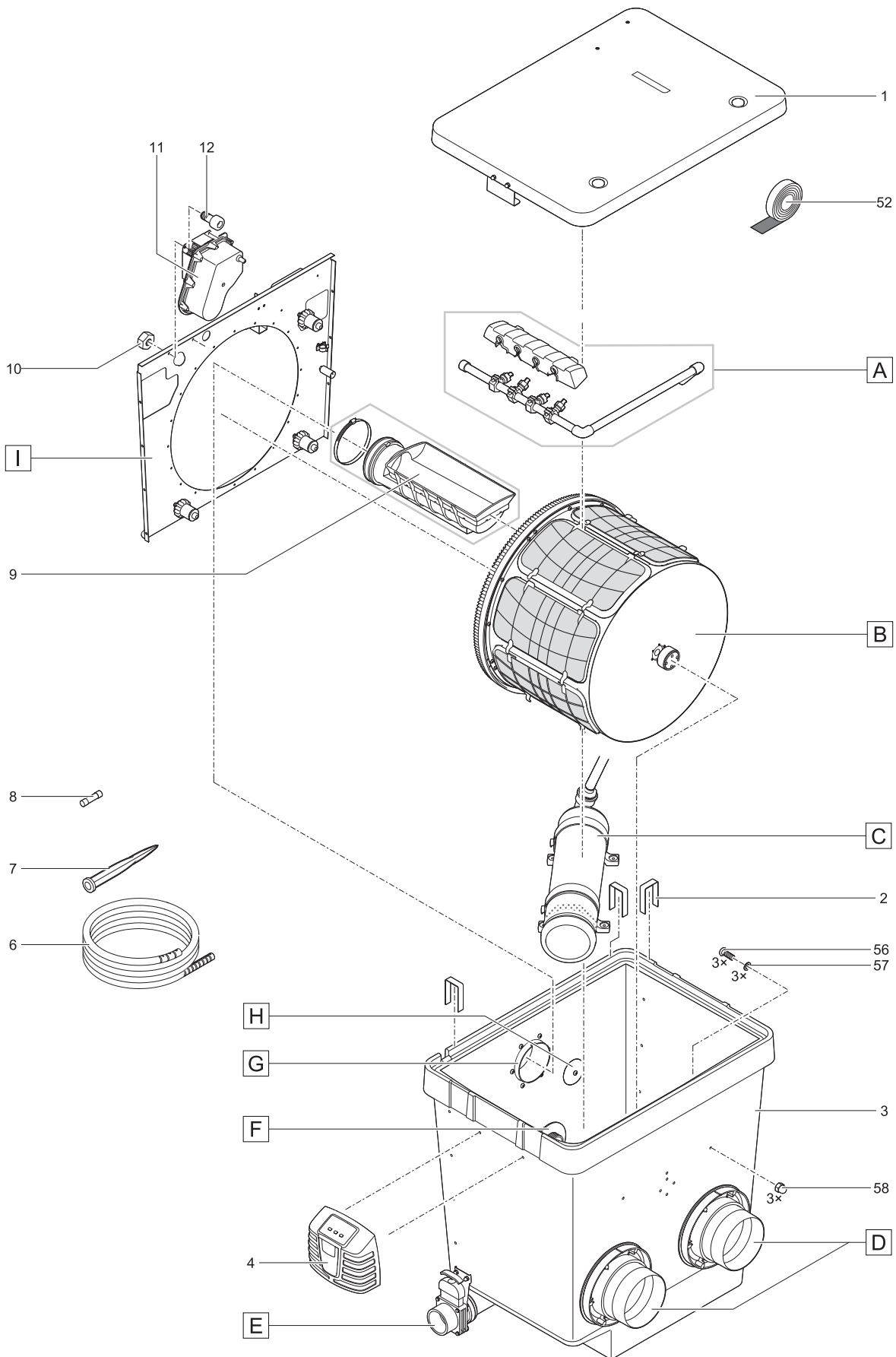

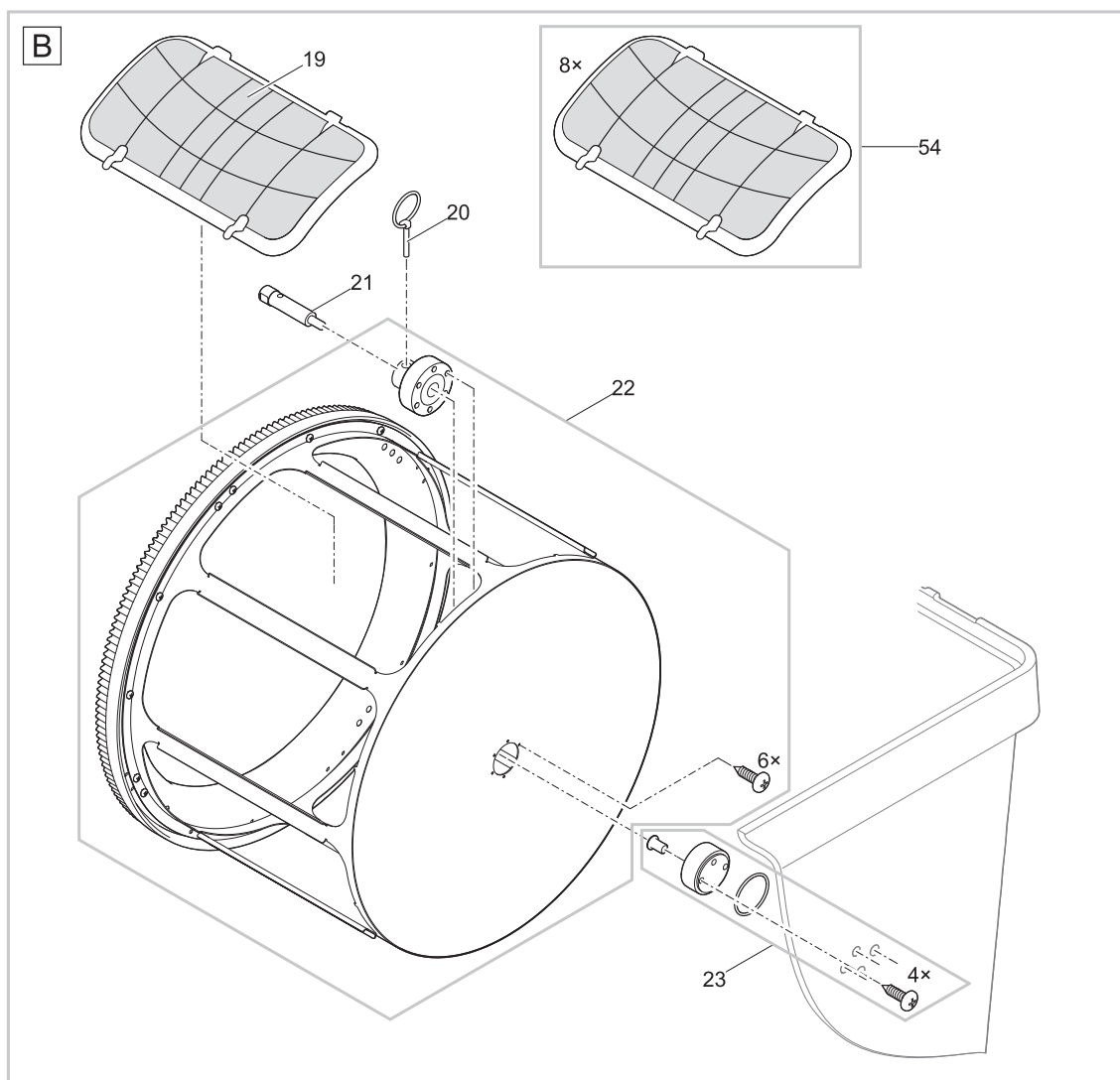
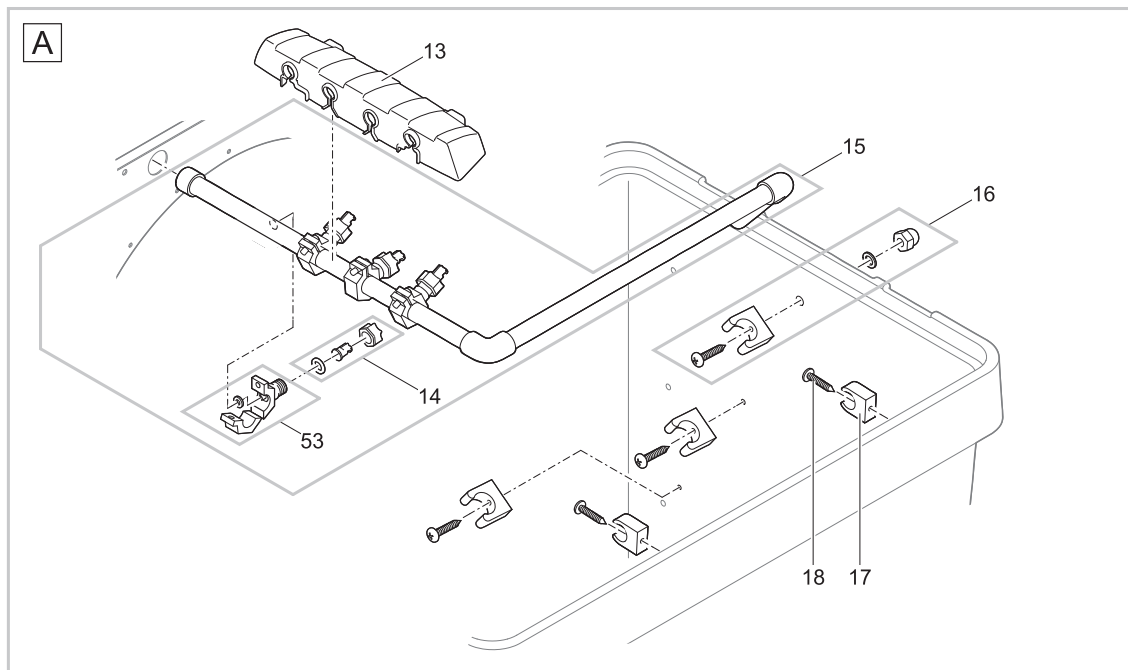

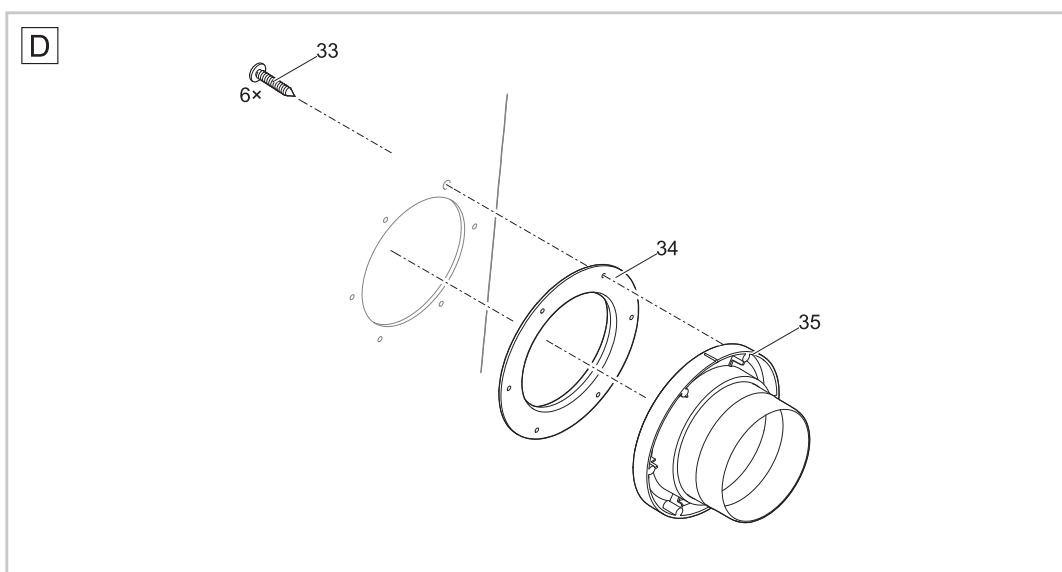
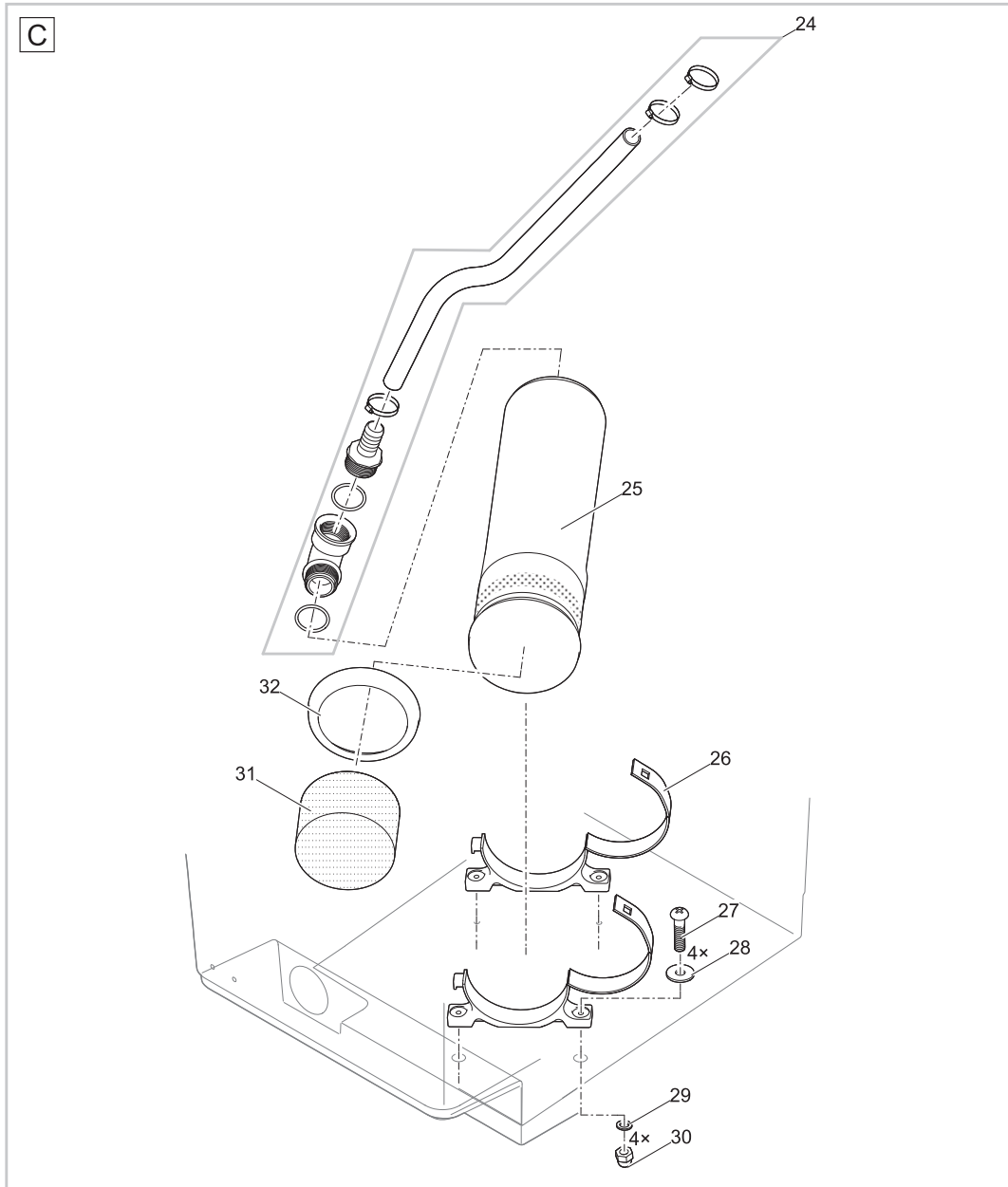

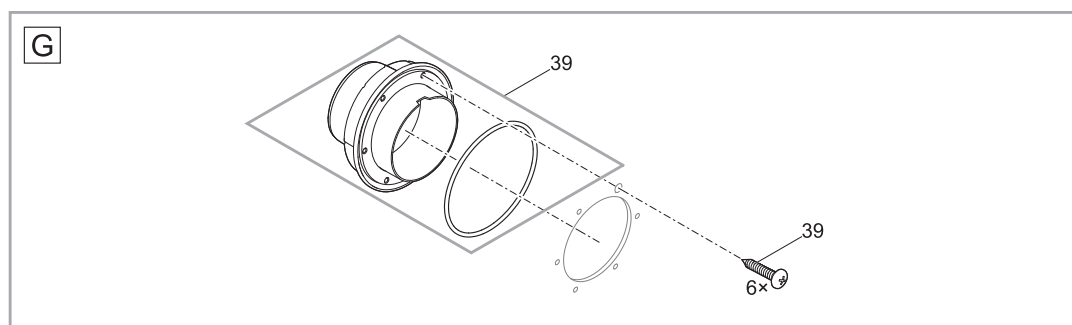
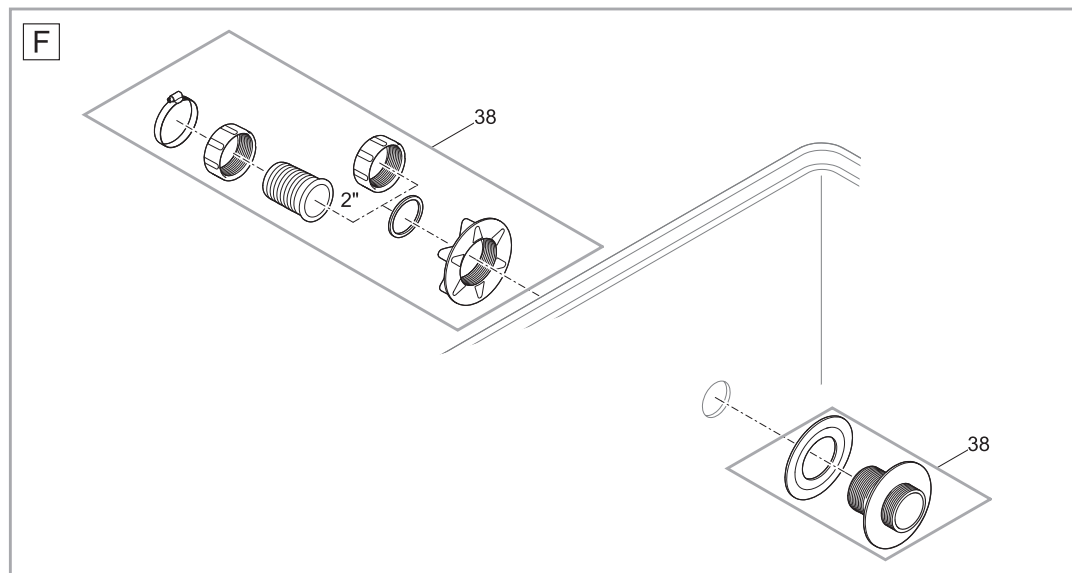
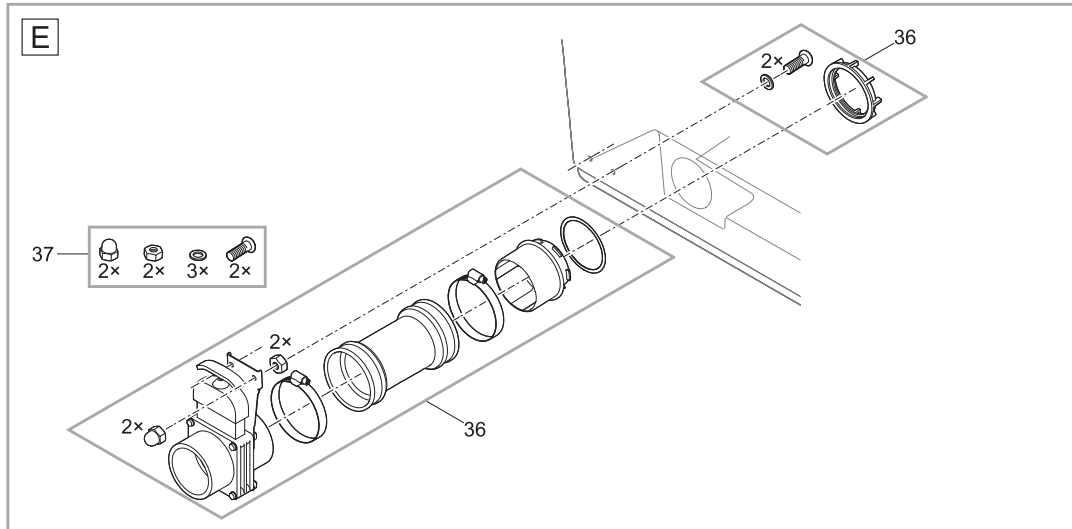

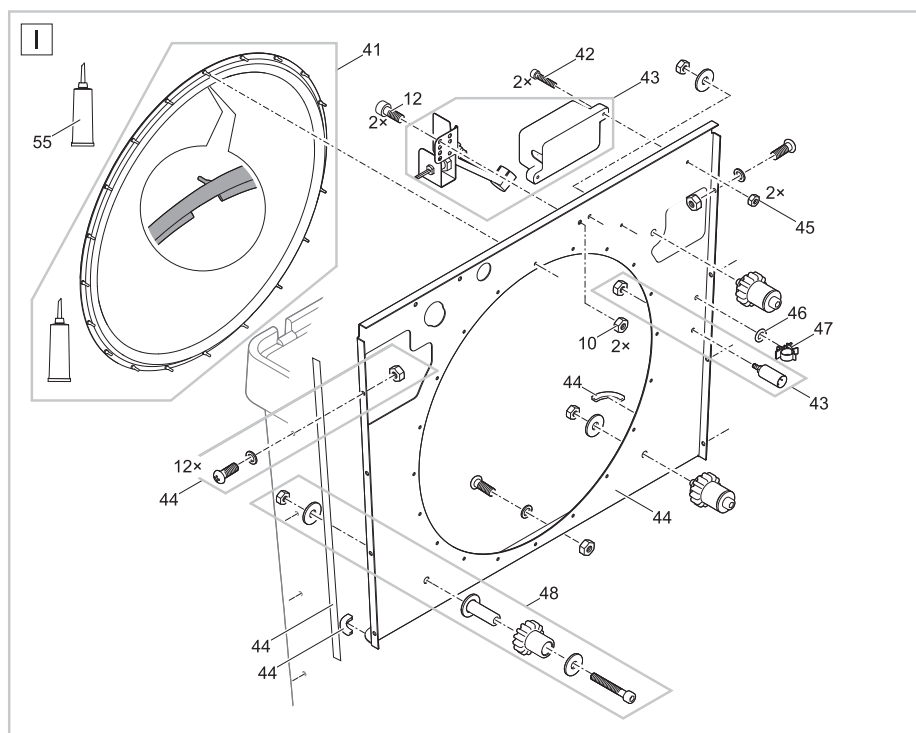

| Pos. | Produkt / Product | Artikelnr. / Item no. | Ersatzteil | Spare part |
|------|--|-----------------------|--|--|
| 1 | ProfiClear Premium Trommelfilter gepumpt | 18795 | Ersatz Deckel kpl. Trommelfilter | Spare part lid cpl. drum filter |
| 2 | ProfiClear Premium Trommelfilter gepumpt | 18842 | Blechklammer Trommelfilter | Clip drum filter |
| 3 | ProfiClear Premium Trommelfilter gepumpt | 17039 | Behälter Trommelfilter gepumpt | Container drum filter pumped |
| 4 | ProfiClear Premium Trommelfilter gepumpt | 43156 | BG Steuerung Trommelfilter 2015 | ASM controller drum filter 2015 |
| 6 | ProfiClear Premium Trommelfilter gepumpt | 5 x 11979 | Kabelschutz Quintet / Trommelfilter | Cable protection Quintet / drum filter |
| 7 | ProfiClear Premium Trommelfilter gepumpt | 20284 | Erdspieß | Spike |
| 8 | ProfiClear Premium Trommelfilter gepumpt | 18692 | Schmelzsicherung T8A 250 V | Fuse T8A 250 V |
| 9 | ProfiClear Premium Trommelfilter gepumpt | 17872 | BG Schmutzrinne | ASM slush channel |
| 10 | ProfiClear Premium Trommelfilter gepumpt | 6128 | Sicherungsmutter V2A DIN 985 M6 | Lock nut V2A DIN 985 M6 |
| 11 | ProfiClear Premium Trommelfilter gepumpt | 16555 | BG Trommelmotor | ASM drum motor |
| 12 | ProfiClear Premium Trommelfilter gepumpt | 5948 | Zylinderschraube V2A DIN 912 6 x 12 | Cylinder screw V2A DIN 912 6 x 12 |
| 13 | ProfiClear Premium Trommelfilter gepumpt | 16747 | Abdeckung Spüleiste | Cover cleaning tube |
| 14 | ProfiClear Premium Trommelfilter gepumpt | 18797 | Ersatz Düse ProfiClear Premium | Spare nozzle ProfiClear Premium |
| 15 | ProfiClear Premium Trommelfilter gepumpt | 16565 | BG Spülrohr Trommelfilter | ASM cleaning tube drum filter |
| 16 | ProfiClear Premium Trommelfilter gepumpt | 18790 | Ersatz Schlauchhalter ProfiClear Premium | Spare hose bracket ProfiClear Premium |
| 17 | ProfiClear Premium Trommelfilter gepumpt | 17349 | Rohrklemme Typ A, D20 mm | Pipe clip type A, D20 mm |
| 18 | ProfiClear Premium Trommelfilter gepumpt | 25000 | Linsenschraube CH-V2A DIN 7981 4,8 x 22 | Oval head screw CH-V2A DIN 7981 4.8 x 22 |
| 19 | ProfiClear Premium Trommelfilter gepumpt | 19004 | BG Siebrahmen 150 µm | ASM sieve frame 150 µm |
| 20 | ProfiClear Premium Trommelfilter gepumpt | 22005 | BG Siebrahmen 60 µm | ASM sieve frame 60 µm |
| 21 | ProfiClear Premium Trommelfilter gepumpt | 19515 | Klappsplint V2A DIN 11023 - 6 mm | Locking pin V2A DIN 11023 - 6 mm |
| 22 | ProfiClear Premium Trommelfilter gepumpt | 16288 | Trommelwelle Trommelfilter | Drum shaft |

| Pos. | Produkt / Product | Artikelnr. / Item no. | Ersatzteil | Spare part |
|------|--|-----------------------|---|--|
| 22 | ProfiClear Premium Trommelfilter gepumpt | 18796 | Ersatz Trommel ProfiClear Premium | Spare drum ProfiClear Premium |
| 23 | ProfiClear Premium Trommelfilter gepumpt | 18791 | Ersatz Trommellager Trommelfilter | Spare drum bearing drum filter |
| 24 | ProfiClear Premium Trommelfilter gepumpt | 18793 | Ersatz Anschluss Spülpumpe ProfiClear | Spare connector waste pump ProfiClear |
| 25 | ProfiClear Premium Trommelfilter gepumpt | 16566 | Spülpumpe 6 bar - 6,35 m Kabel | Slush pump 6 bar - 6.35 m cable |
| 26 | ProfiClear Premium Trommelfilter gepumpt | 17043 | Lagesicherung Spülpumpe | Bearing safety slush pump |
| 27 | ProfiClear Premium Trommelfilter gepumpt | 17918 | Linsenschraube V2A DIN 7985 M6 x 25 | Oval head screw V2A DIN 7985 M6 x 25 |
| 28 | ProfiClear Premium Trommelfilter gepumpt | 6143 | Unterlegscheibe VA DIN 9021 6,4 | Washer VA DIN 9021 6.4 |
| 29 | ProfiClear Premium Trommelfilter gepumpt | 20609 | Fiberscheibe DIN 7603 6 x 12 x 1 mm | Fiberplate DIN 7603 6 x 12 x 1 mm |
| 30 | ProfiClear Premium Trommelfilter gepumpt | 6117 | Hutmutter V2A DIN 1587 M6 | Cap nut V2A DIN 1587 M6 |
| 31 | ProfiClear Premium Trommelfilter gepumpt | 18943 | Vorfilter Spülpumpe | Pre-filter scavenging pump |
| 32 | ProfiClear Premium Trommelfilter gepumpt | 16750 | Gummiring Spülpumpe | Rubber ring pump |
| 33 | ProfiClear Premium Trommelfilter gepumpt | 27572 | Linsenschraube CZ-V2A DIN 7981 6,3 x 32 | Oval head screw CZ-V2A DIN 7981 6.3 x 32 |
| 34 | ProfiClear Premium Trommelfilter gepumpt | 26957 | Dichtung 150 verschraubt | Gasket 150 screwed |
| 35 | ProfiClear Premium Trommelfilter gepumpt | 26958 | Auslauf 150/1 ProfiClear M 2 - M 5 | Outlet 150/1 ProfiClear M 2 - M 5 |
| 36 | ProfiClear Premium Trommelfilter gepumpt | 18446 | Ersatz Abfluss DN75 Premium | Spare drain DN75 Premium |
| 37 | ProfiClear Premium Trommelfilter gepumpt | 18448 | Ersatzschrauben Abfluss DN75 Premium | Spare screws drain DN75 Premium |
| 38 | ProfiClear Premium Trommelfilter gepumpt | 18798 | Ersatz Durchführung ProfiClear gepumpt | Spare grommet drum filter pump-fed |
| 39 | ProfiClear Premium Trommelfilter gepumpt | 19005 | BG Anschluss Set DN 110 | ASM connection set DN 110 |
| 40 | ProfiClear Premium Trommelfilter gepumpt | 35570 | Ersatz-Stopfen kpl. | Replacement Plug |
| 41 | ProfiClear Premium Trommelfilter gepumpt | 23192 | Ersatz Trommeldichtung | Spare drum gasket |
| 42 | ProfiClear Premium Trommelfilter gepumpt | 20320 | Zylinderschraube V2A DIN 912 M4 x 20 | Cylinder screw V2A DIN 912 M4 x 20 |
| 43 | ProfiClear Premium Trommelfilter gepumpt | 28989 | Ersatz Signalbox gepumpt | Spare signal box pump-fed |
| 44 | ProfiClear Premium Trommelfilter gepumpt | 18792 | Ersatz Trennwand ProfiClear gepumpt | Spare separating wall ProfiClear pumped |
| 45 | ProfiClear Premium Trommelfilter gepumpt | 11113 | Sechskantmutter V2A DIN 985 M4 | Safety nut V2A DIN 985 M4 |
| 46 | ProfiClear Premium Trommelfilter gepumpt | 19023 | O-Ring EPDM 6 x 1,5 SH70 A | O-Ring EPDM 6 x 1.5 SH70 A |
| 47 | ProfiClear Premium Trommelfilter gepumpt | 19402 | Kabelhalter Trommelfilter | Cable holder drum filter |
| 48 | ProfiClear Premium Trommelfilter gepumpt | 18794 | Ersatz Laufrolle Trommelfilter | Spare plain roller drum filter |
| 52 | ProfiClear Premium Trommelfilter gepumpt | 21981 | Ersatz Deckelabdichtung Trommelfilter | Spare cover gasket seal drum filter |
| 53 | ProfiClear Premium Trommelfilter gepumpt | 19001 | Montageschelle 090.003.51 | Eyelet connectors 090.003.51 |
| 54 | ProfiClear Premium Trommelfilter gepumpt | 25376 | Ersatz ProfiClear Premium Siebset 60 µ | Spare ProfiClear Premium repl. sieve 60µ |
| | ProfiClear Premium Trommelfilter gepumpt | 50947 | ProfiClear Premium Siebset 150 µ | ProfiClear Premium replacem. sieve 150 µ |
| 55 | ProfiClear Premium Trommelfilter gepumpt | 27872 | Turmsilon GTI 300 GK Tube 10 ml | Turmsilon GTI 300 GK tube 10 ml |
| 56 | ProfiClear Premium Trommelfilter gepumpt | 20292 | Linsenschraube V2A DIN 7985 M6 x 12 | Oval head screw V2A DIN 7985 M6 x 12 |
| 57 | ProfiClear Premium Trommelfilter gepumpt | 20609 | Fiberscheibe DIN 7603 6 x 12 x 1 mm | Fiberplate DIN 7603 6 x 12 x 1 mm |
| 58 | ProfiClear Premium Trommelfilter gepumpt | 6117 | Hutmutter V2A DIN 1587 M6 | Cap nut V2A DIN 1587 M6 |
| 59 | ProfiClear Premium Trommelfilter gepumpt | 22746 | Beipack Trommelfilter gepumpt II | Add. pack drum filter pump-fed II |

Produkt / Product

50775 ProfiClear Premium Trommelfilter Gravi.

56774 ProfiClear Premium Trommelfilter Gravi.

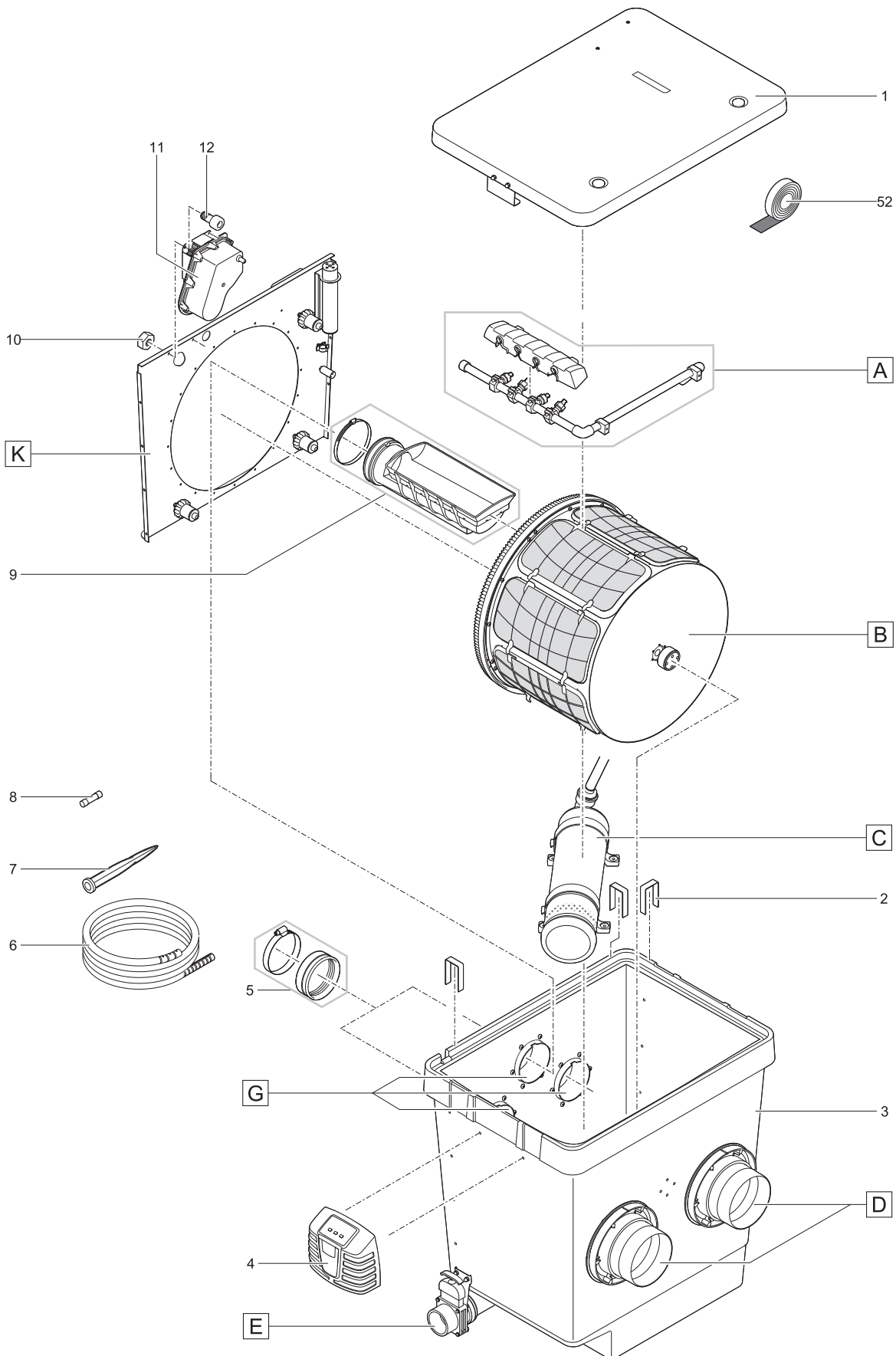

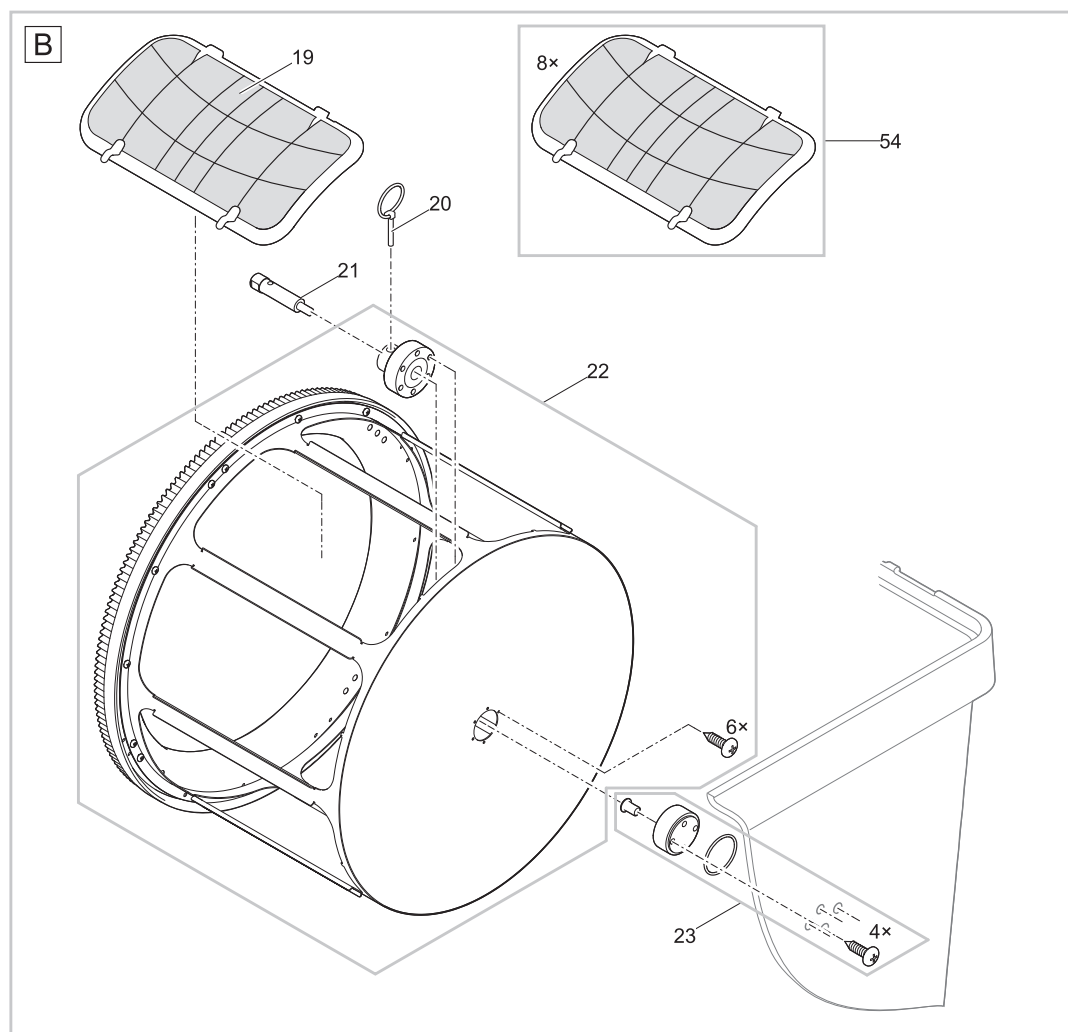
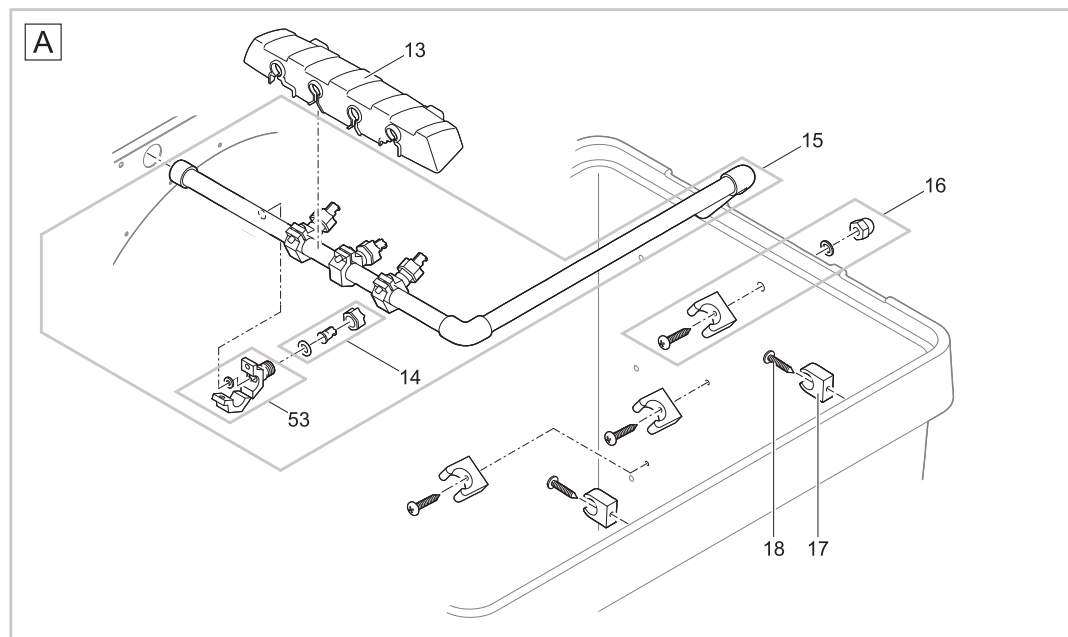

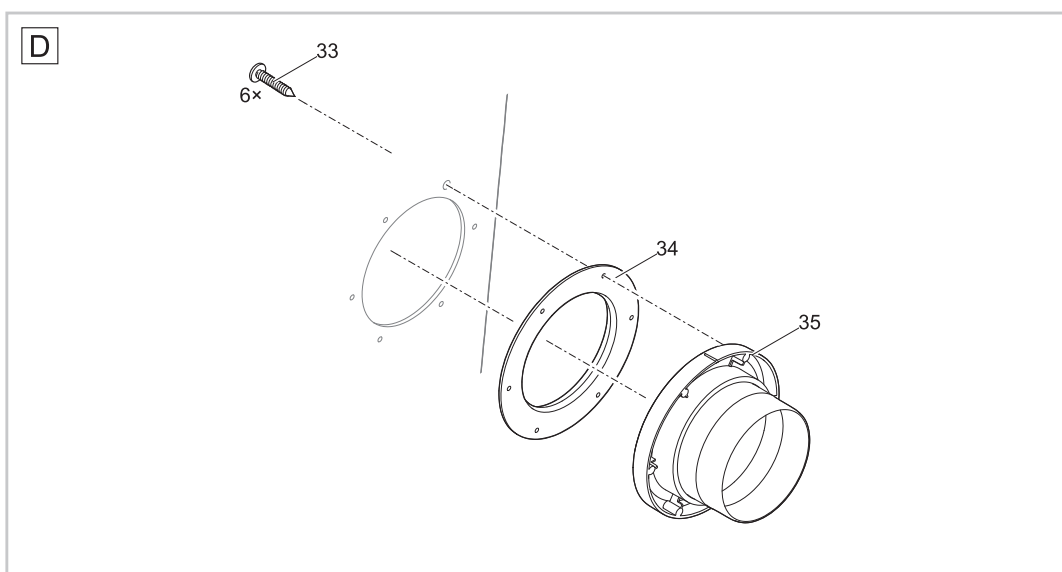
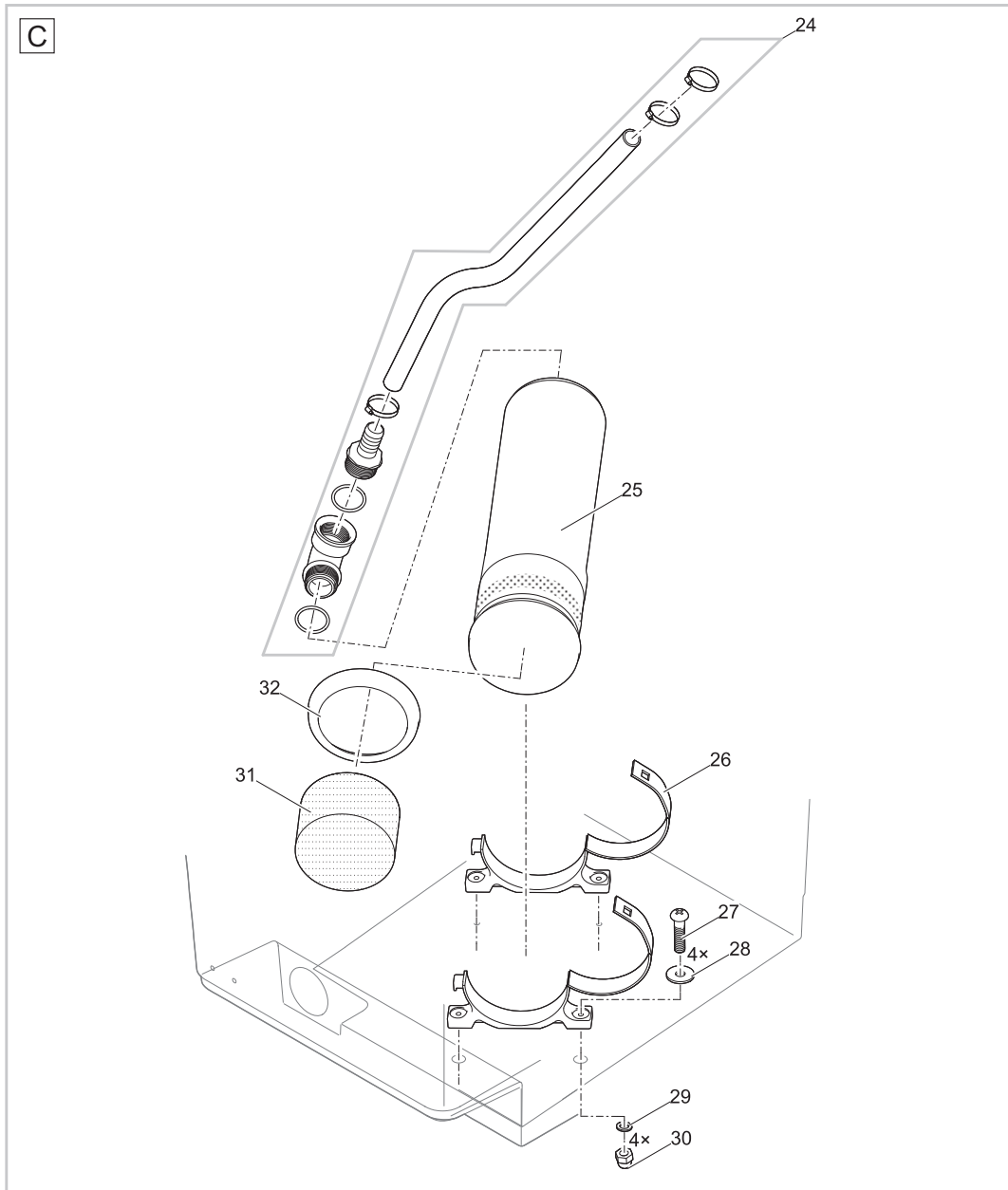

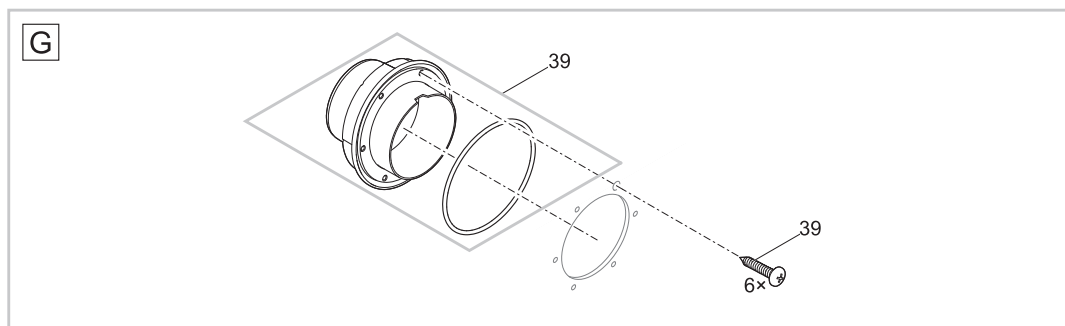

| Pos. | Produkt / Product | Artikelnr. / Item no. | Ersatzteil | Spare part |
|------|---|-----------------------|--|--|
| 1 | ProfiClear Premium Trommelfilter Gravi. | 18795 | Ersatz Deckel kpl. Trommelfilter | Spare part lid cpl. drum filter |
| 2 | ProfiClear Premium Trommelfilter Gravi. | 18842 | Blechklammer Trommelfilter | Clip drum filter |
| 3 | ProfiClear Premium Trommelfilter Gravi. | 16261 | Behälter Trommelfilter Gravitation | Container drum filter gravitation |
| | ProfiClear Premium Trommelfilter Gravi. | 22106 | Behälter Trommelf. Gravitation 4 x DN110 | Container drum fil. gravitation 4xDN110 |
| 4 | ProfiClear Premium Trommelfilter Gravi. | 43156 | BG Steuerung Trommelfilter 2015 | ASM controller drum filter 2015 |
| 5 | ProfiClear Premium Trommelfilter Gravi. | 16387 | Verschlusskappe DN 110 | Clothing cap DN 110 |
| 6 | ProfiClear Premium Trommelfilter Gravi. | 5 x 11979 | Kabelschutz Quintet / Trommelfilter | Cable protection Quintet / drum filter |
| 7 | ProfiClear Premium Trommelfilter Gravi. | 20284 | Erdspeiß | Spike |
| 8 | ProfiClear Premium Trommelfilter Gravi. | 18692 | Schmelzsicherung T8A 250 V | Fuse T8A 250 V |
| 9 | ProfiClear Premium Trommelfilter Gravi. | 17872 | BG Schmutzrinne | ASM slush channel |
| 10 | ProfiClear Premium Trommelfilter Gravi. | 6128 | Sicherungsmutter V2A DIN 985 M6 | Lock nut V2A DIN 985 M6 |
| 11 | ProfiClear Premium Trommelfilter Gravi. | 16555 | BG Trommelmotor | ASM drum motor |
| 12 | ProfiClear Premium Trommelfilter Gravi. | 5948 | Zylinderschraube V2A DIN 912 6 x 12 | Cylinder screw V2A DIN 912 6 x 12 |
| 13 | ProfiClear Premium Trommelfilter Gravi. | 16747 | Abdeckung Spüleiste | Cover cleaning tube |
| 14 | ProfiClear Premium Trommelfilter Gravi. | 18797 | Ersatz Düse ProfiClear Premium | Spare nozzle ProfiClear Premium |
| 15 | ProfiClear Premium Trommelfilter Gravi. | 16565 | BG Spülrohr Trommelfilter | ASM cleaning tube drum filter |
| 16 | ProfiClear Premium Trommelfilter Gravi. | 18790 | Ersatz Schlauchhalter ProfiClear Premium | Spare hose bracket ProfiClear Premium |
| 17 | ProfiClear Premium Trommelfilter Gravi. | 17349 | Rohrklemme Typ A, D20 mm | Pipe clip type A, D20 mm |
| 18 | ProfiClear Premium Trommelfilter Gravi. | 25000 | Linsenschraube CH-V2A DIN 7981 4,8 x 22 | Oval head screw CH-V2A DIN 7981 4.8 x 22 |
| 19 | ProfiClear Premium Trommelfilter Gravi. | 19004 | BG Siebrahmen 150 µm | ASM sieve frame 150 µm |
| | ProfiClear Premium Trommelfilter Gravi. | 22005 | BG Siebrahmen 60 µm | ASM sieve frame 60 µm |
| 20 | ProfiClear Premium Trommelfilter Gravi. | 19515 | Klappsplint V2A DIN 11023 - 6 mm | Locking pin V2A DIN 11023 - 6 mm |
| 21 | ProfiClear Premium Trommelfilter Gravi. | 16288 | Trommelwelle Trommelfilter | Drum shaft |
| 22 | ProfiClear Premium Trommelfilter Gravi. | 18796 | Ersatz Trommel ProfiClear Premium | Spare drum ProfiClear Premium |
| 23 | ProfiClear Premium Trommelfilter Gravi. | 18791 | Ersatz Trommellager Trommelfilter | Spare drum bearing drum filter |
| 24 | ProfiClear Premium Trommelfilter Gravi. | 18793 | Ersatz Anschluss Spülpumpe ProfiClear | Spare connector waste pump ProfiClear |
| 25 | ProfiClear Premium Trommelfilter Gravi. | 16566 | Spülpumpe 6 bar - 6,35 m Kabel | Slush pump 6 bar - 6.35 m cable |
| 26 | ProfiClear Premium Trommelfilter Gravi. | 17043 | Lagesicherung Spülpumpe | Bearing safety slush pump |
| 27 | ProfiClear Premium Trommelfilter Gravi. | 17918 | Linsenschraube V2A DIN 7985 M6 x 25 | Oval head screw V2A DIN 7985 M6 x 25 |
| 28 | ProfiClear Premium Trommelfilter Gravi. | 6143 | Unterlegscheibe VA DIN 9021 6,4 | Washer VA DIN 9021 6.4 |
| 29 | ProfiClear Premium Trommelfilter Gravi. | 20609 | Fiberscheibe DIN 7603 6 x 12 x 1 mm | Fiberplate DIN 7603 6 x 12 x 1 mm |
| 30 | ProfiClear Premium Trommelfilter Gravi. | 6117 | Hutmutter V2A DIN 1587 M6 | Cap nut V2A DIN 1587 M6 |

| Pos. | Produkt / Product | Artikelnr. / Item no. | Ersatzteil | Spare part |
|------|---|-----------------------|---|--|
| 31 | ProfiClear Premium Trommelfilter Gravi. | 18943 | Vorfilter Spülpumpe | Pre-filter scavenging pump |
| 32 | ProfiClear Premium Trommelfilter Gravi. | 16750 | Gummiring Spülpumpe | Rubber ring pump |
| 33 | ProfiClear Premium Trommelfilter Gravi. | 27572 | Linsenschraube CZ-V2A DIN 7981 6,3 x 32 | Oval head screw CZ-V2A DIN 7981 6.3 x 32 |
| 34 | ProfiClear Premium Trommelfilter Gravi. | 26957 | Dichtung 150 verschraubt | Gasket 150 screwed |
| 35 | ProfiClear Premium Trommelfilter Gravi. | 26958 | Auslauf 150/1 ProfiClear M 2 - M 5 | Outlet 150/1 ProfiClear M 2 - M 5 |
| 36 | ProfiClear Premium Trommelfilter Gravi. | 18446 | Ersatz Abfluss DN75 Premium | Spare drain DN75 Premium |
| 37 | ProfiClear Premium Trommelfilter Gravi. | 18448 | Ersatzschrauben Abfluss DN75 Premium | Spare screws drain DN75 Premium |
| 38 | ProfiClear Premium Trommelfilter Gravi. | 18798 | Ersatz Durchführung ProfiClear gepumpt | Spare grommet drum filter pump-fed |
| 39 | ProfiClear Premium Trommelfilter Gravi. | 19005 | BG Anschluss Set DN 110 | ASM connection set DN 110 |
| 40 | ProfiClear Premium Trommelfilter Gravi. | 35570 | Ersatz-Stopfen kpl. | Replacement Plug |
| 41 | ProfiClear Premium Trommelfilter Gravi. | 23192 | Ersatz Trommeldichtung | Spare drum gasket |
| 42 | ProfiClear Premium Trommelfilter Gravi. | 20320 | Zylinderschraube V2A DIN 912 M4 x 20 | Cylinder screw V2A DIN 912 M4 x 20 |
| 45 | ProfiClear Premium Trommelfilter Gravi. | 11113 | Sechskantmutter V2A DIN 985 M4 | Safety nut V2A DIN 985 M4 |
| 46 | ProfiClear Premium Trommelfilter Gravi. | 19023 | O-Ring EPDM 6 x 1,5 SH70 A | O-Ring EPDM 6 x 1.5 SH70 A |
| 47 | ProfiClear Premium Trommelfilter Gravi. | 19402 | Kabelhalter Trommelfilter | Cable holder drum filter |
| 48 | ProfiClear Premium Trommelfilter Gravi. | 18794 | Ersatz Laufrolle Trommelfilter | Spare plain roller drum filter |
| 49 | ProfiClear Premium Trommelfilter Gravi. | 28996 | Ersatz Signalbox Gravitation | Spare signal box gravity |
| 50 | ProfiClear Premium Trommelfilter Gravi. | 5949 | Zylinderschraube V2A DIN 912 6 x 16 | Cylinder screw V2A DIN 912 6 x 16 |
| 51 | ProfiClear Premium Trommelfilter Gravi. | 18799 | Ersatz Trennwand ProfiClear Gravitation | Spare separating wall ProfiClear Gravit. |
| 52 | ProfiClear Premium Trommelfilter Gravi. | 21981 | Ersatz Deckelabdichtung Trommelfilter | Spare cover gasket seal drum filter |
| 53 | ProfiClear Premium Trommelfilter Gravi. | 19001 | Montageschelle 090.003.51 | Eyelet connectors 090.003.51 |
| 54 | ProfiClear Premium Trommelfilter Gravi. | 25376 | Ersatz ProfiClear Premium Siebset 60 µ | Spare ProfiClear Premium repl. sieve 60µ |
| | ProfiClear Premium Trommelfilter Gravi. | 50947 | ProfiClear Premium Siebset 150 µ | ProfiClear Premium replacem. sieve 150 µ |
| | ProfiClear Premium Trommelfilter Gravi. | 25376 | Ersatz ProfiClear Premium Siebset 60 µ | Spare ProfiClear Premium repl. sieve 60µ |
| | ProfiClear Premium Trommelfilter Gravi. | 50947 | ProfiClear Premium Siebset 150 µ | ProfiClear Premium replacem. sieve 150 µ |
| 55 | ProfiClear Premium Trommelfilter Gravi. | 27872 | Turmsilon GTI 300 GK Tube 10 ml | Turmsilon GTI 300 GK tube 10 ml |

Produkt / Product

50772 ProfiClear Premium Moving Bed Modul

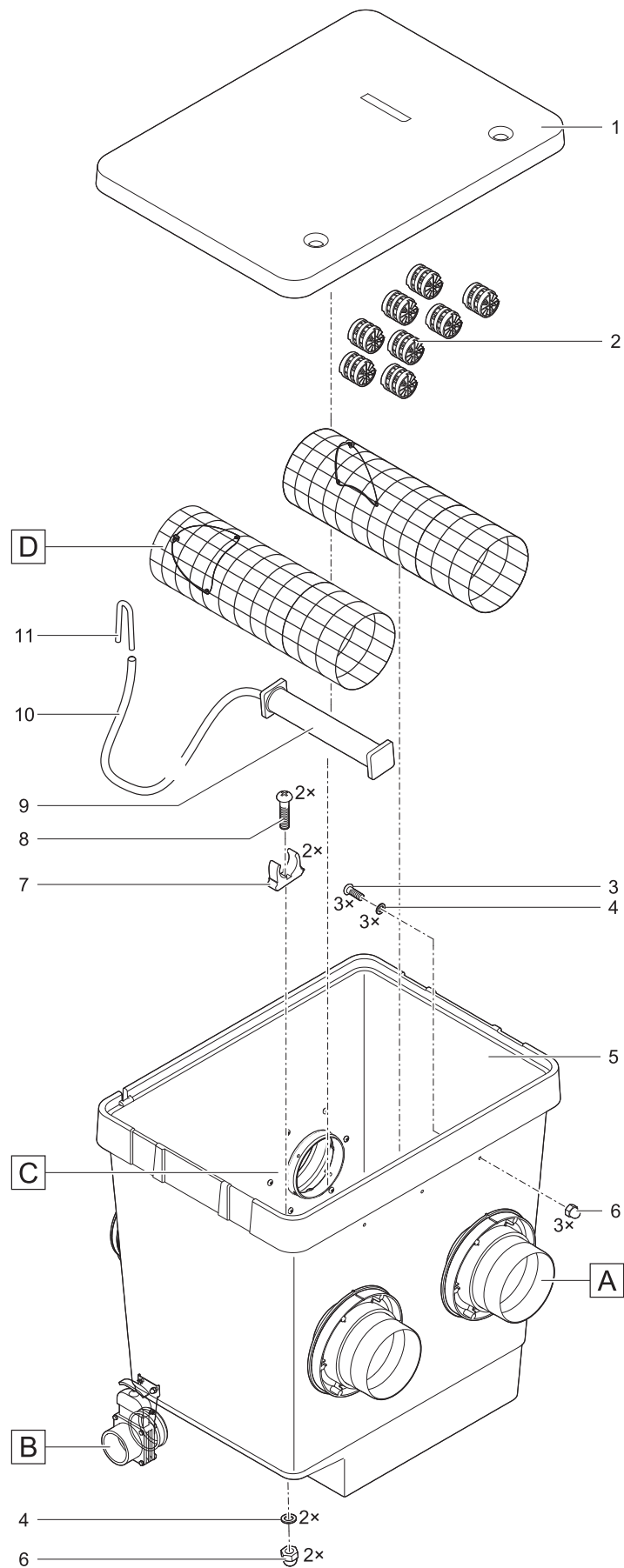
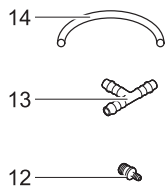

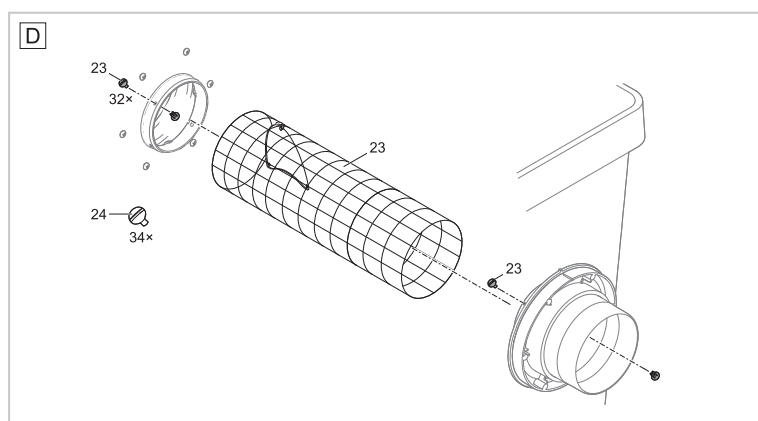
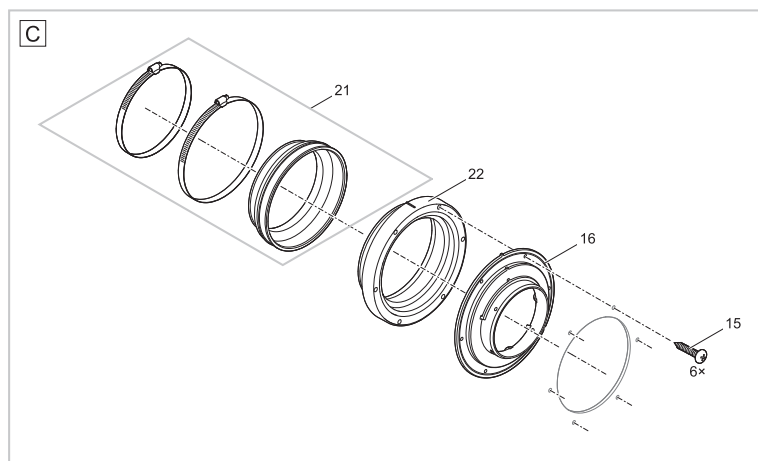
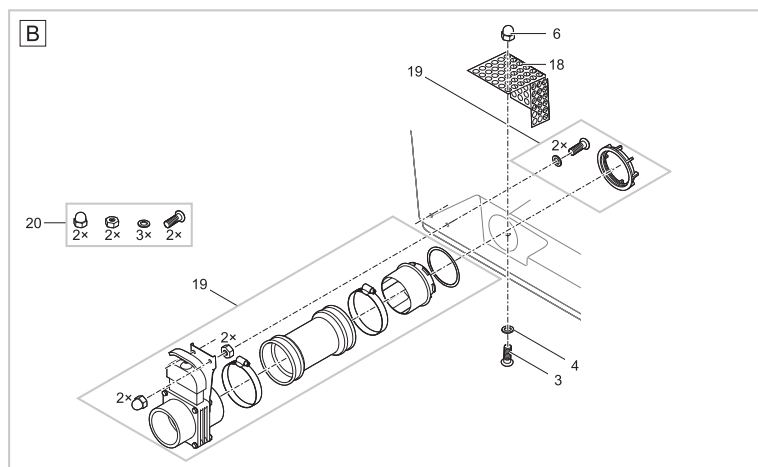
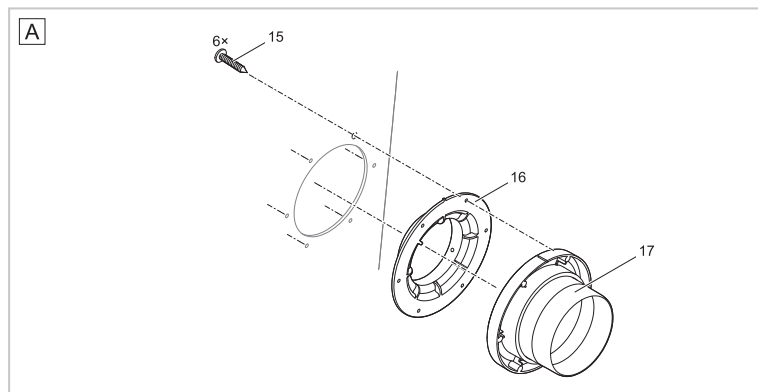

| Pos. | Produkt / Product | Artikelnr. / Item no. | Ersatzteil | Spare part |
|------|-------------------------------------|-----------------------|--|--|
| 1 | ProfiClear Premium Moving Bed Modul | 19333 | Deckel ProfiClear Premium | Cover ProfiClear Premium |
| 2 | ProfiClear Premium Moving Bed Modul | 51060 | Hel-X Biomedium 25 l | Hel-X Biomedica 25 l |
| 3 | ProfiClear Premium Moving Bed Modul | 20292 | Linsenschraube V2A DIN 7985 M6 x 12 | Oval head screw V2A DIN 7985 M6 x 12 |
| 4 | ProfiClear Premium Moving Bed Modul | 20609 | Fiberscheibe DIN 7603 6 x 12 x 1 mm | Fiberplate DIN 7603 6 x 12 x 1 mm |
| 5 | ProfiClear Premium Moving Bed Modul | 17038 | Behälter Biomodul | Container bio module |
| 6 | ProfiClear Premium Moving Bed Modul | 6117 | Hutmutter V2A DIN 1587 M6 | Cap nut V2A DIN 1587 M6 |
| 7 | ProfiClear Premium Moving Bed Modul | 17216 | Lagesicherung Belüfterstab Biofilter | Bearing safety breather slat bio filter |
| 8 | ProfiClear Premium Moving Bed Modul | 17918 | Linsenschraube V2A DIN 7985 M6 x 25 | Oval head screw V2A DIN 7985 M6 x 25 |
| 9 | ProfiClear Premium Moving Bed Modul | 17391 | Sprudelstein ProfiClear Premium Mov. Bed | Air stone ProfiClear Premium Moving Bed |
| 10 | ProfiClear Premium Moving Bed Modul | 18184 | PVC Luftschlauch transp. DI 9 mm x 0,85m | PVC air hose transp. DI 9 mm x 0.85 m |
| 11 | ProfiClear Premium Moving Bed Modul | 17591 | Luftanschluss ProfiClear Prem. Mov. Bed | Air connection ProfiClear Prem. Mov. Bed |
| 12 | ProfiClear Premium Moving Bed Modul | 17631 | Schlauchadapter 4 auf 9 mm | Hose adapter 4 to 9 mm |
| 13 | ProfiClear Premium Moving Bed Modul | 18186 | Luftanschluss T-Stück 9 mm | Air connection T-piece 9 mm |
| 14 | ProfiClear Premium Moving Bed Modul | 18185 | PVC Luftschlauch transp. DI 9 mm x 0,10m | PVC air hose transp. DI 9 mm x 0.10 m |
| 15 | ProfiClear Premium Moving Bed Modul | 27572 | Linsenschraube CZ-V2A DIN 7981 6,3 x 32 | Oval head screw CZ-V2A DIN 7981 6.3 x 32 |
| 16 | ProfiClear Premium Moving Bed Modul | 17248 | Dichtung Gitterrohr | Gasket mesh tube |
| 17 | ProfiClear Premium Moving Bed Modul | 26958 | Auslauf 150/1 ProfiClear M 2 - M 5 | Outlet 150/1 ProfiClear M 2 - M 5 |
| 18 | ProfiClear Premium Moving Bed Modul | 17327 | Lochblech Schmutzauslauf | Perforated sheet outlet |
| 19 | ProfiClear Premium Moving Bed Modul | 18446 | Ersatz Abfluss DN75 Premium | Spare drain DN75 Premium |
| 20 | ProfiClear Premium Moving Bed Modul | 18448 | Ersatzschrauben Abfluss DN75 Premium | Spare screws drain DN75 Premium |
| 21 | ProfiClear Premium Moving Bed Modul | 17251 | BG Gummimuffe D178 mm | ASM rubber bushing D178 mm |
| 22 | ProfiClear Premium Moving Bed Modul | 26987 | Auslauf 150/2 ProfiClear M 2 - M 5 | Outlet 150/2 ProfiClear M 2 - M 5 |
| 23 | ProfiClear Premium Moving Bed Modul | 19006 | BG Gitterrohr Biomodul | ASM fence tube bio module |
| 24 | ProfiClear Premium Moving Bed Modul | 18940 | Beipack II ProfiClear Premium Moving Bed | Add. pack II ProfiClear Prem. Moving Bed |

Produkt / Product

50771 ProfiClear Premium Individualmodul

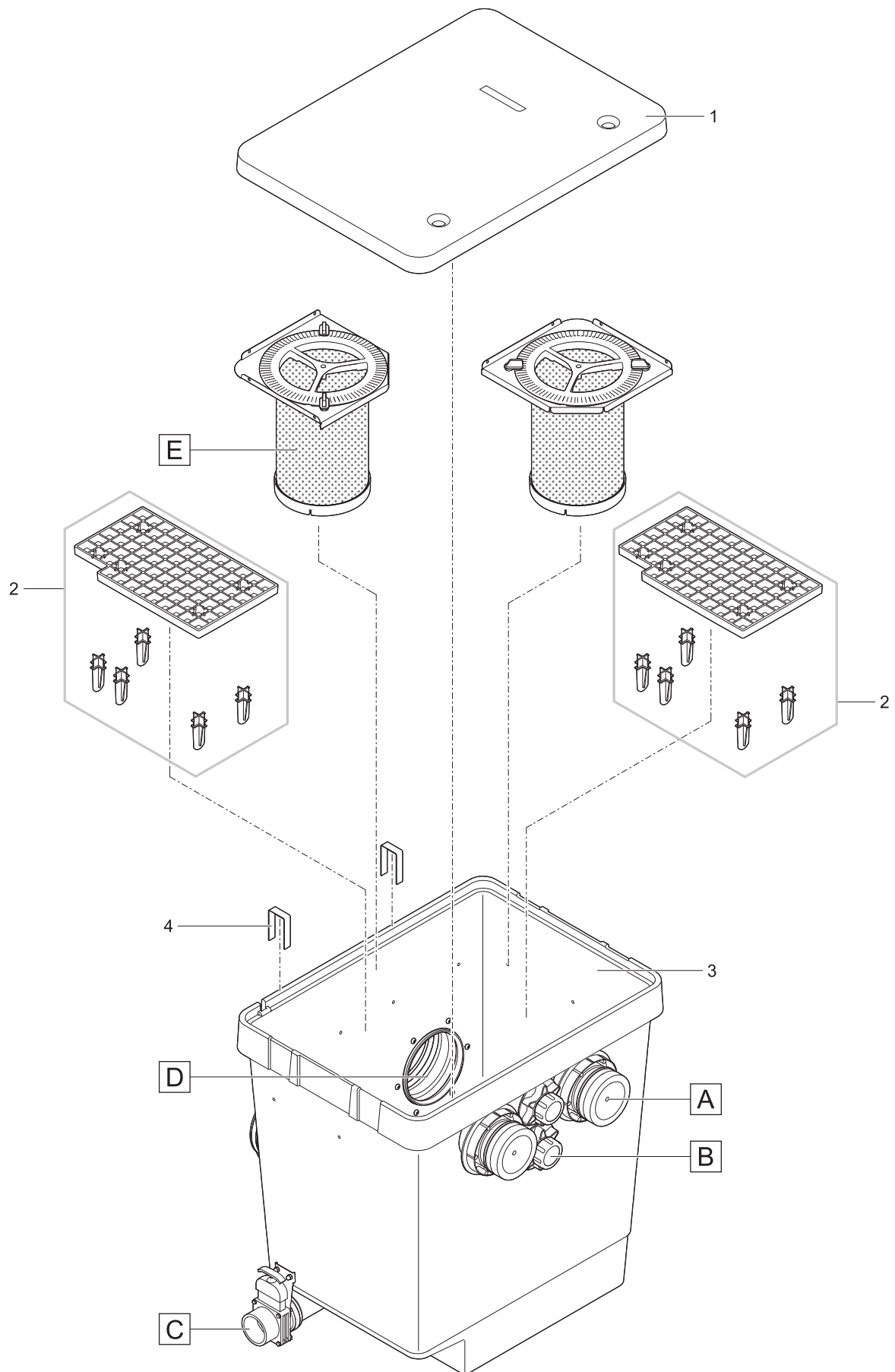

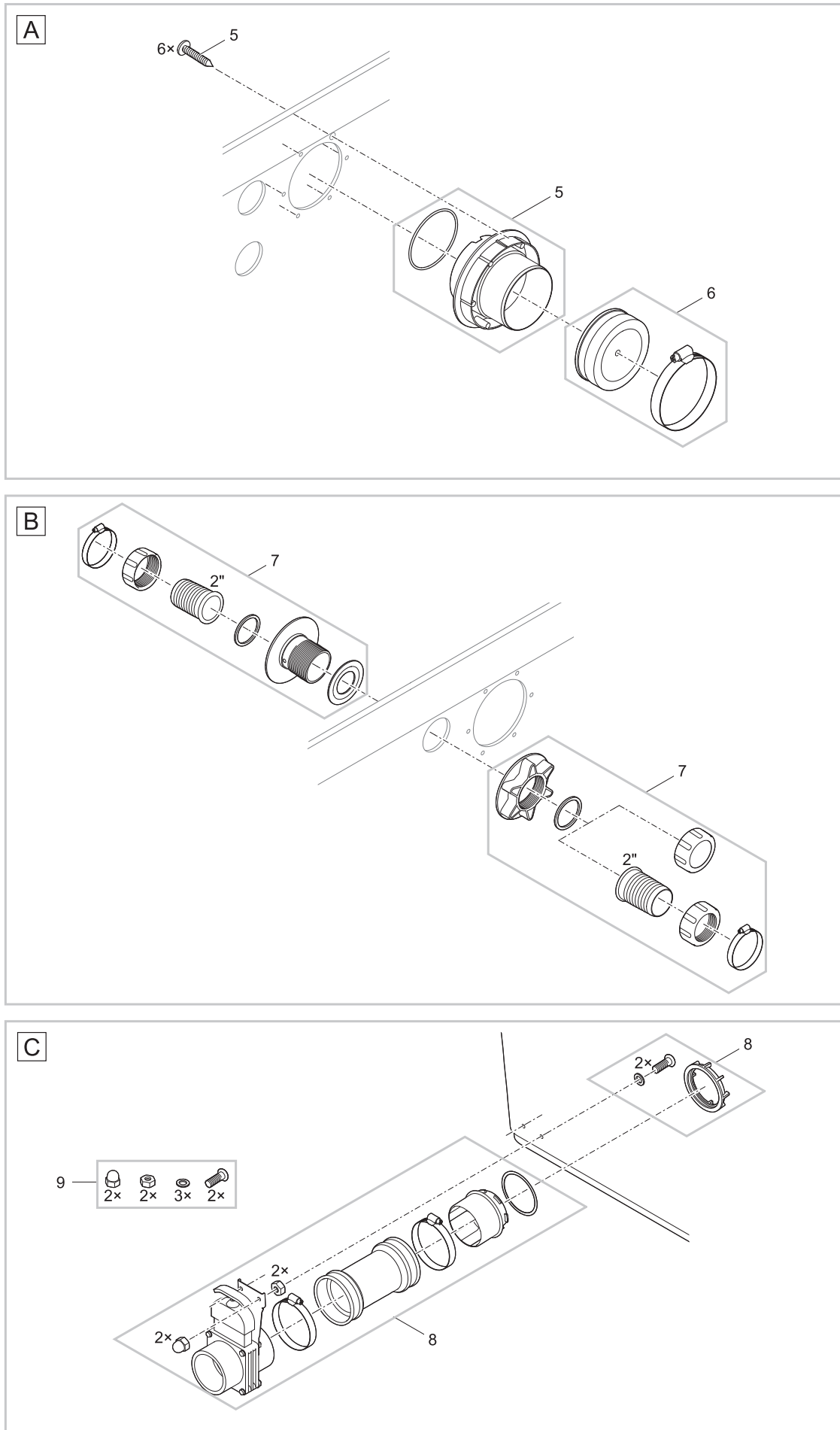

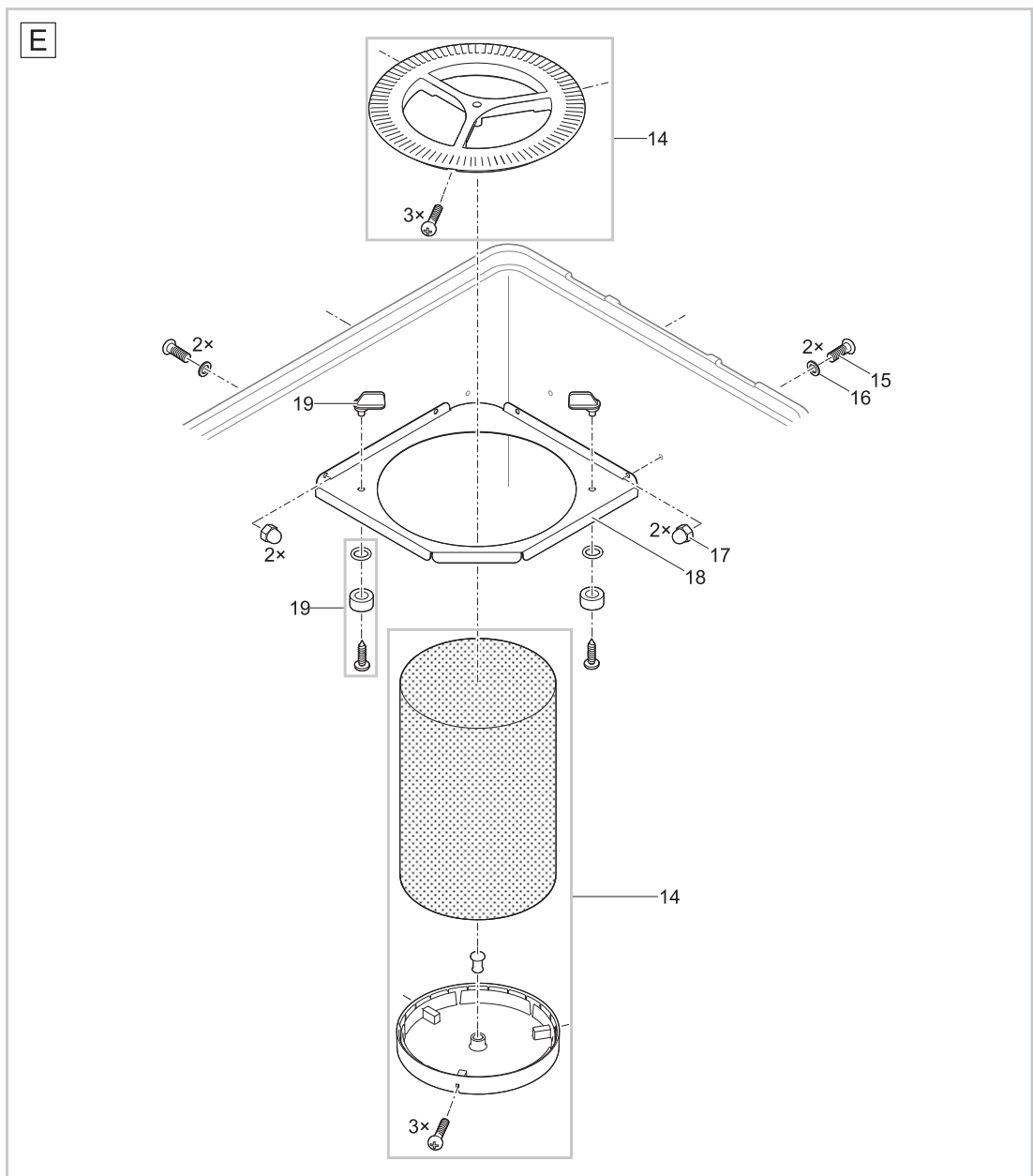
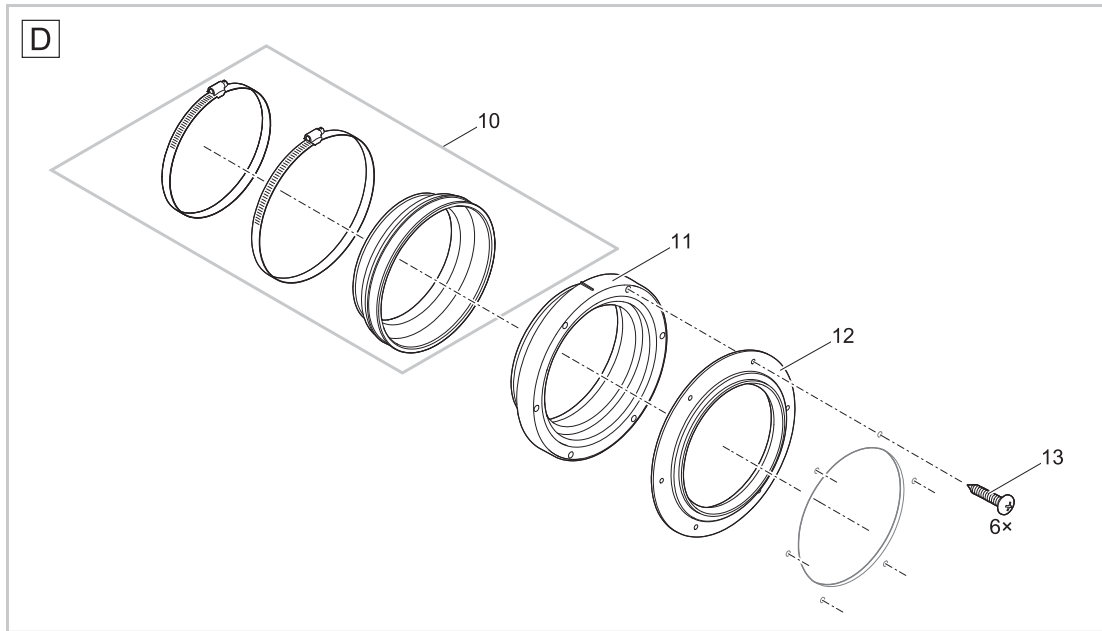

| Pos. | Produkt / Product | Artikelnr. / Item no. | Ersatzteil | Spare part |
|------|------------------------------------|-----------------------|--|--|
| 1 | ProfiClear Premium Individualmodul | 19333 | Deckel ProfiClear Premium | Cover ProfiClear Premium |
| 2 | ProfiClear Premium Individualmodul | 35407 | Ersatz Bodensieb inkl. Fuß ProfiClear | Spare base screen incl. foot ProfiClear |
| 3 | ProfiClear Premium Individualmodul | 17040 | Behälter UVC Phosphat | Container UVC phosphate |
| 4 | ProfiClear Premium Individualmodul | 18842 | Blechklammer Trommelfilter | Clip drum filter |
| 5 | ProfiClear Premium Individualmodul | 19005 | BG Anschluss Set DN 110 | ASM connection set DN 110 |
| 6 | ProfiClear Premium Individualmodul | 16387 | Verschlusskappe DN 110 | Clothing cap DN 110 |
| 7 | ProfiClear Premium Individualmodul | 18833 | Ersatz Durchführung ProfiClear Individ. | Spare grommet ProfiClear individual |
| 8 | ProfiClear Premium Individualmodul | 18446 | Ersatz Abfluss DN75 Premium | Spare drain DN75 Premium |
| 9 | ProfiClear Premium Individualmodul | 18448 | Ersatzschrauben Abfluss DN75 Premium | Spare screws drain DN75 Premium |
| 10 | ProfiClear Premium Individualmodul | 17251 | BG Gummimuffe D178 mm | ASM rubber bushing D178 mm |
| 11 | ProfiClear Premium Individualmodul | 26987 | Auslauf 150/2 ProfiClear M 2 - M 5 | Outlet 150/2 ProfiClear M 2 - M 5 |
| 12 | ProfiClear Premium Individualmodul | 26957 | Dichtung 150 verschraubt | Gasket 150 screwed |
| 13 | ProfiClear Premium Individualmodul | 27572 | Linsenschraube CZ-V2A DIN 7981 6,3 x 32 | Oval head screw CZ-V2A DIN 7981 6.3 x 32 |
| 14 | ProfiClear Premium Individualmodul | 18800 | Ersatz Sieb ProfiClear Individualmodul | Spare mesh ProfiClear individual module |
| 15 | ProfiClear Premium Individualmodul | 20292 | Linsenschraube V2A DIN 7985 M6 x 12 | Oval head screw V2A DIN 7985 M6 x 12 |
| 16 | ProfiClear Premium Individualmodul | 20609 | Fiberscheibe DIN 7603 6 x 12 x 1 mm | Fiberplate DIN 7603 6 x 12 x 1 mm |
| 17 | ProfiClear Premium Individualmodul | 6117 | Hutmutter V2A DIN 1587 M6 | Cap nut V2A DIN 1587 M6 |
| 18 | ProfiClear Premium Individualmodul | 17534 | Korbhalteblech ProfiClear | Basket holding plate ProfiClear |
| 19 | ProfiClear Premium Individualmodul | 18812 | Ersatz Zylinderhalter ProfiClear Premium | Spare cylinder fixing ProfiClear Premium |

Produkt / Product
50431 Sandfilter D 600

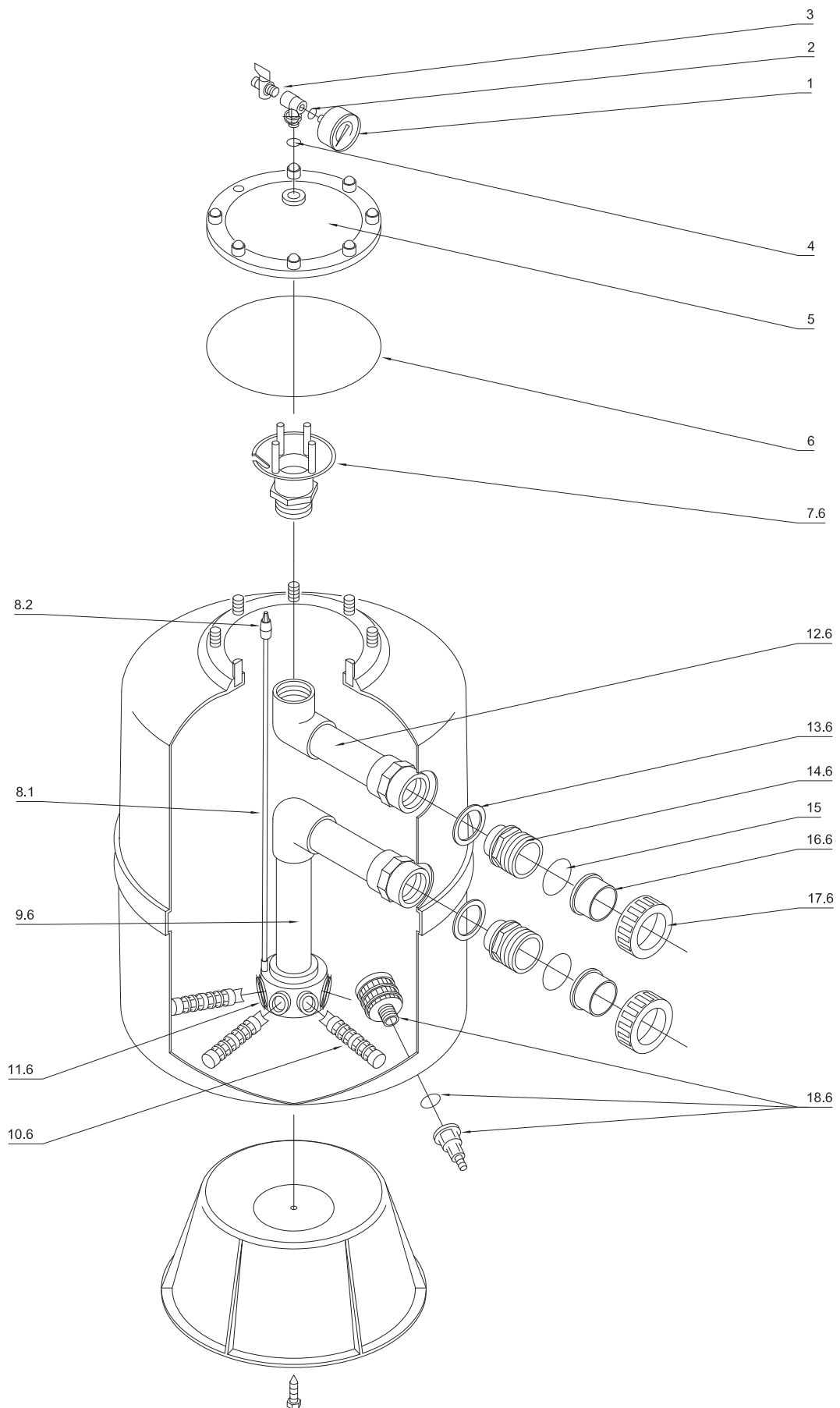

| Pos. | Produkt / Product | Artikelnr. / Item no. | Ersatzteil | Spare part |
|------|-------------------|-----------------------|--|---|
| 1 | Sandfilter D 600 | 23195 | Manometer 0-2,5 bar R1/8 | Pressure gauge 0-2.5 bar R1/8 |
| 2 | Sandfilter D 600 | 23251 | O-Ring Manometer 9 x 2 | O-Ring pressure gauge 9 x 2 |
| 3 | Sandfilter D 600 | 23254 | Entlüftungsventil kpl. R1/4 | Airation valve cpl. R1/4 |
| 4 | Sandfilter D 600 | 23255 | O-Ring Entlüftungsventil 11 x 4 | O-Ring airation valve 11 x 4 |
| 5 | Sandfilter D 600 | 23256 | Deckel Sandfilter | Cover sand filter |
| 6 | Sandfilter D 600 | 23257 | O-Ring Deckel Sandfilter | O-Ring top cover sand filter |
| 7.6 | Sandfilter D 600 | 23258 | Wasserverteiler ABS Sandfilter D600 | Water distributor ABS sand filter D600 |
| 8.1 | Sandfilter D 600 | 23268 | Entlüftungsrohr PVC 6 x 1 mm | Airation pipe PVC 6 x 1 mm |
| 8.2 | Sandfilter D 600 | 23269 | Entlüftungsdüse ES-02 D6 | Airation nozzle ES-02 D6 |
| 9.6 | Sandfilter D 600 | 23273 | Wasserverteiler unten D600 | Water distributor base D600 |
| 10.6 | Sandfilter D 600 | 23266 | Düsenrohr PP D600 200 mm | Nozzle tube PP D600 200 mm |
| 11.6 | Sandfilter D 600 | 23264 | Verteilerkopf ABS 1 ½" D600 | Distributor head ABS 1 ½" D600 |
| 12.6 | Sandfilter D 600 | 23275 | Wasserverteiler oben D600 | Water distributor top D600 |
| 13.6 | Sandfilter D 600 | 23277 | Profildichtung EPDM DN 40 D600 | Sealing profiled EPDM DN 40 D600 |
| 14.6 | Sandfilter D 600 | 23279 | Einschraubteil ABS R 1 ½" D600 | Screw in part ABS R 1 ½" D600 |
| 15.0 | Sandfilter D 600 | 23282 | O-Ring Sandfilter D600 / D800 55 x 3,5 | O-Ring sand filter D600 / D800 55 x 3.5 |
| 16.6 | Sandfilter D 600 | 23283 | Bundbuchse ABS D600 | Flange bushing ABS D600 |
| 17.6 | Sandfilter D 600 | 23285 | Überwurfmutter ABS D50 D600 | Coupling nut ABS D50 D600 |
| 18.6 | Sandfilter D 600 | 23271 | Entleerungsdüse kpl. D600 | Drain nozzle cpl. D600 |

Produkt / Product
50432 Sandfilter D 800

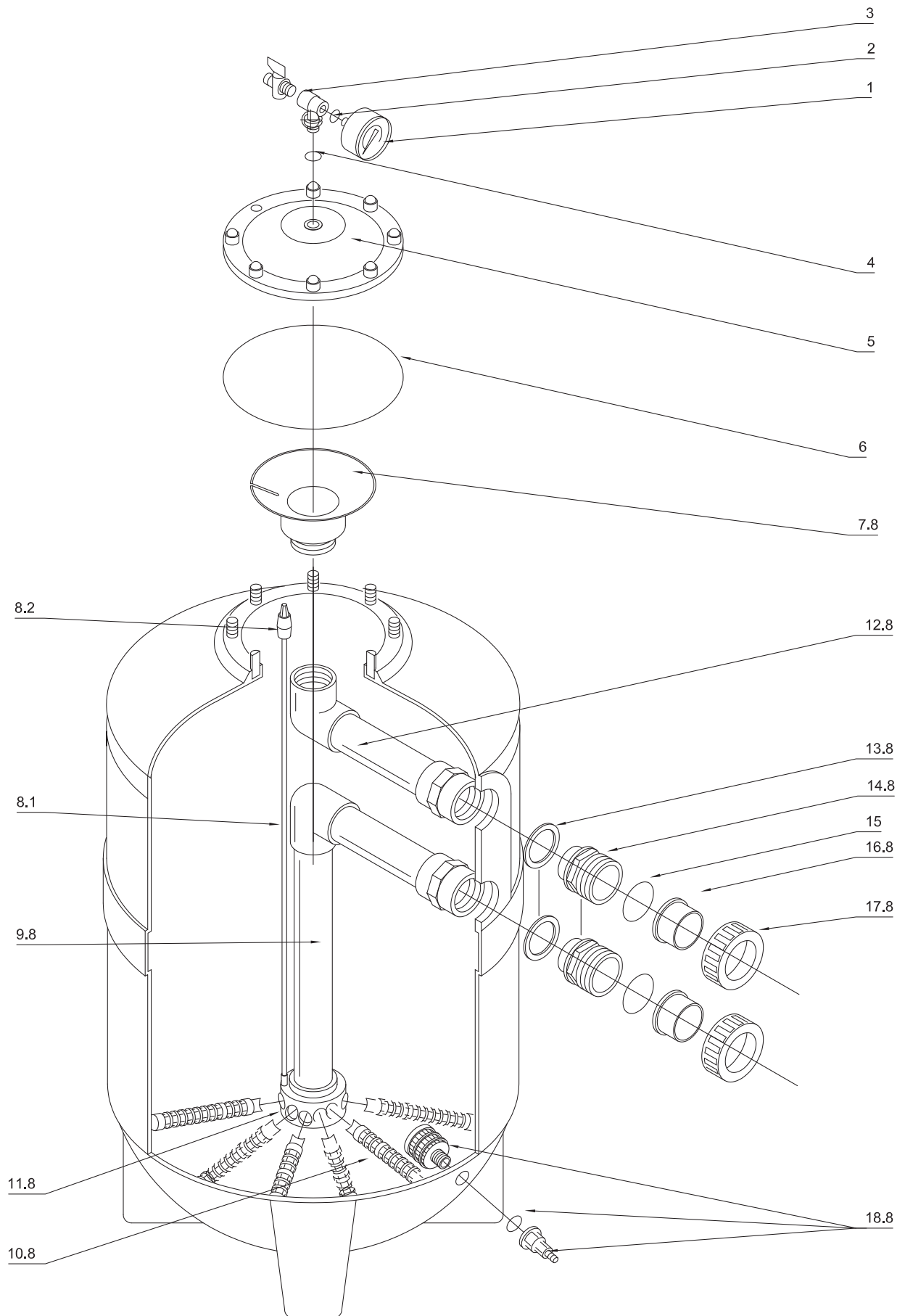

| Pos. | Produkt / Product | Artikelnr. / Item no. | Ersatzteil | Spare part |
|------|-------------------|-----------------------|--|---|
| 1 | Sandfilter D 800 | 23195 | Manometer 0-2,5 bar R1/8 | Pressure gauge 0-2.5 bar R1/8 |
| 2 | Sandfilter D 800 | 23251 | O-Ring Manometer 9 x 2 | O-Ring pressure gauge 9 x 2 |
| 3 | Sandfilter D 800 | 23254 | Entlüftungsventil kpl. R1/4 | Airation valve cpl. R1/4 |
| 4 | Sandfilter D 800 | 23255 | O-Ring Entlüftungsventil 11 x 4 | O-Ring airation valve 11 x 4 |
| 5 | Sandfilter D 800 | 23256 | Deckel Sandfilter | Cover sand filter |
| 6 | Sandfilter D 800 | 23257 | O-Ring Deckel Sandfilter | O-Ring top cover sand filter |
| 7.8 | Sandfilter D 800 | 23259 | Wasserverteiler ABS Sandfilter D800 | Water distributor ABS sand filter D800 |
| 8.1 | Sandfilter D 800 | 23268 | Entlüftungsrohr PVC 6 x 1 mm | Airation pipe PVC 6 x 1 mm |
| 8.2 | Sandfilter D 800 | 23269 | Entlüftungsdüse ES-02 D6 | Airation nozzle ES-02 D6 |
| 9.8 | Sandfilter D 800 | 23274 | Wasserverteiler unten D800 | Water distributor base D800 |
| 10.8 | Sandfilter D 800 | 23267 | Düsenrohr PP D800 271 mm | Nozzle tube PP D800 271 mm |
| 11.8 | Sandfilter D 800 | 23265 | Verteilerkopf ABS 2" D800 | Distributor head ABS 2" D800 |
| 12.8 | Sandfilter D 800 | 23276 | Wasserverteiler oben D800 | Water distributor top D800 |
| 13.8 | Sandfilter D 800 | 23278 | Profildichtung EPDM DN 50 D800 | Sealing profiled EPDM DN 50 D800 |
| 14.8 | Sandfilter D 800 | 23281 | Einschraubteil ABS R 2" D800 | Screw in part ABS R 2" D800 |
| 15.0 | Sandfilter D 800 | 23282 | O-Ring Sandfilter D600 / D800 55 x 3,5 | O-Ring sand filter D600 / D800 55 x 3.5 |
| 16.8 | Sandfilter D 800 | 23284 | Bundbuchse ABS D800 | Flange bushing ABS D800 |
| 17.8 | Sandfilter D 800 | 23286 | Überwurfmutter ABS D63 D800 | Coupling nut ABS D63 D800 |
| 18.8 | Sandfilter D 800 | 23272 | Entleerungsdüse kpl. D800 | Drain nozzle cpl. D800 |

Produkt / Product
50434 Clear Fountain System

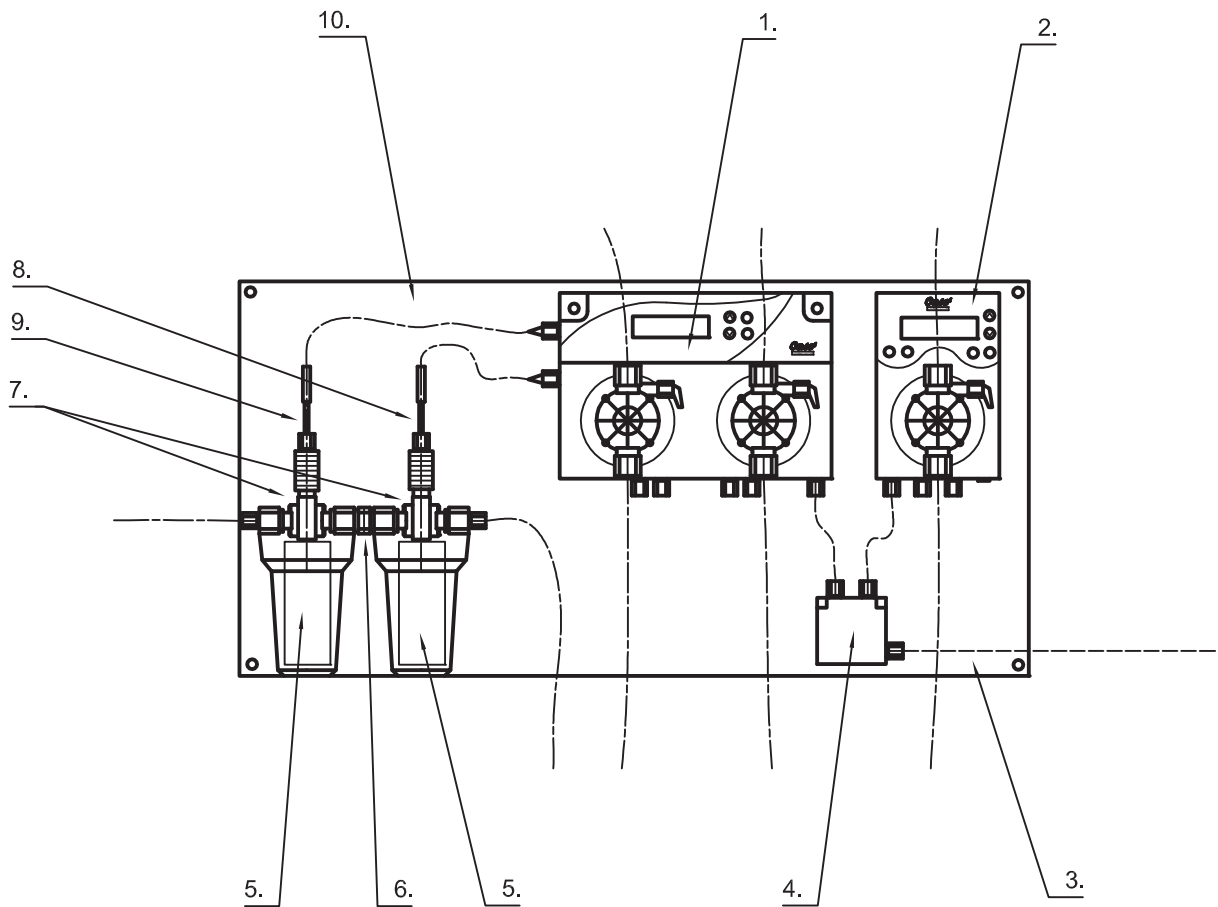

Ersatzteile auf Anfrage / Spare part on request

Produkt / Product

- 55370 Kompakt-Dosierstation KDS
55373 Redox-Dosierstation RRD
55372 pH-Dosierstation PRD
53068 Antialgenmittel-Dosierstation AAD

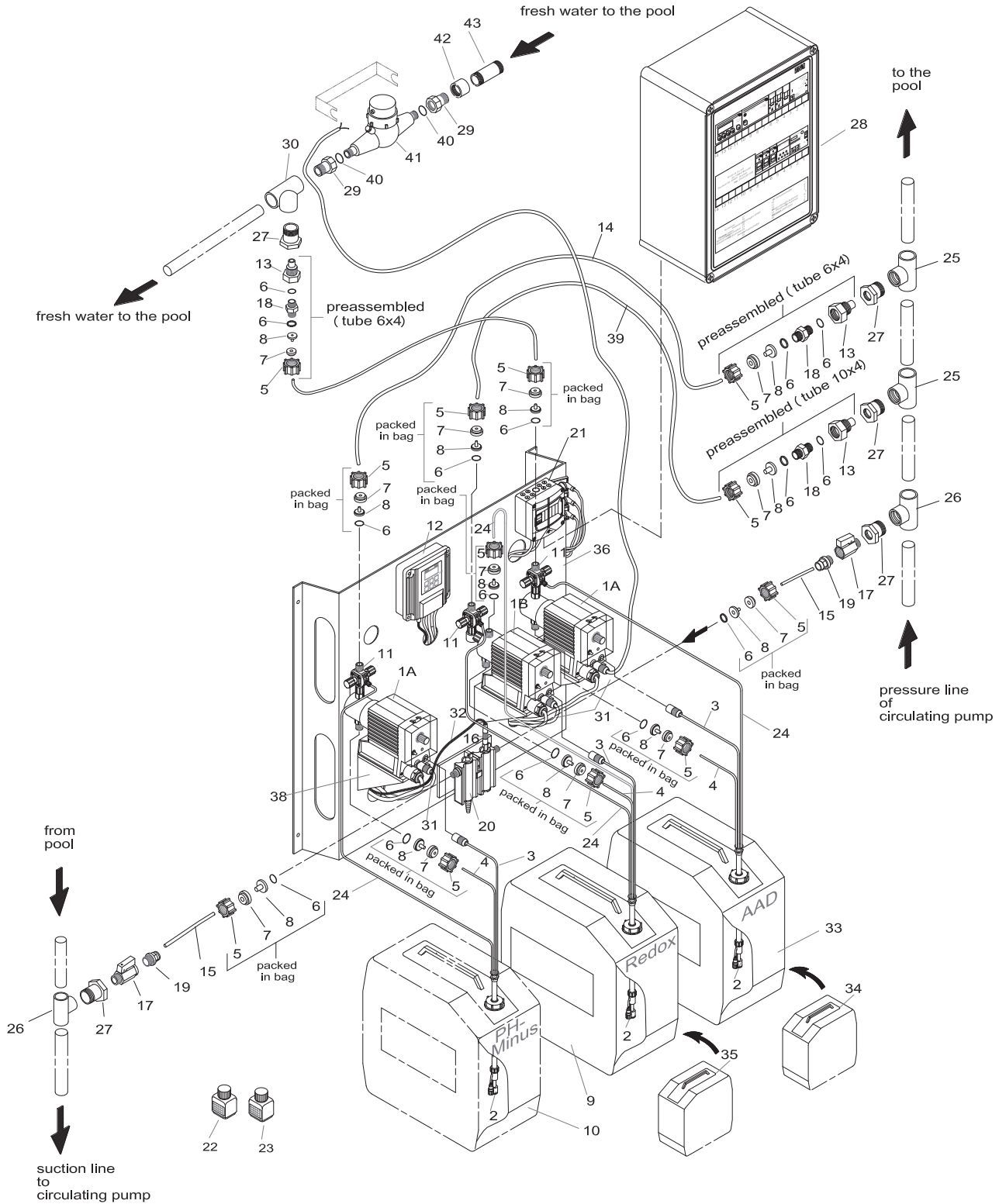

Ersatzteile auf Anfrage / Spare part on request

Produkt / Product
51185 ProfiSkim Premium

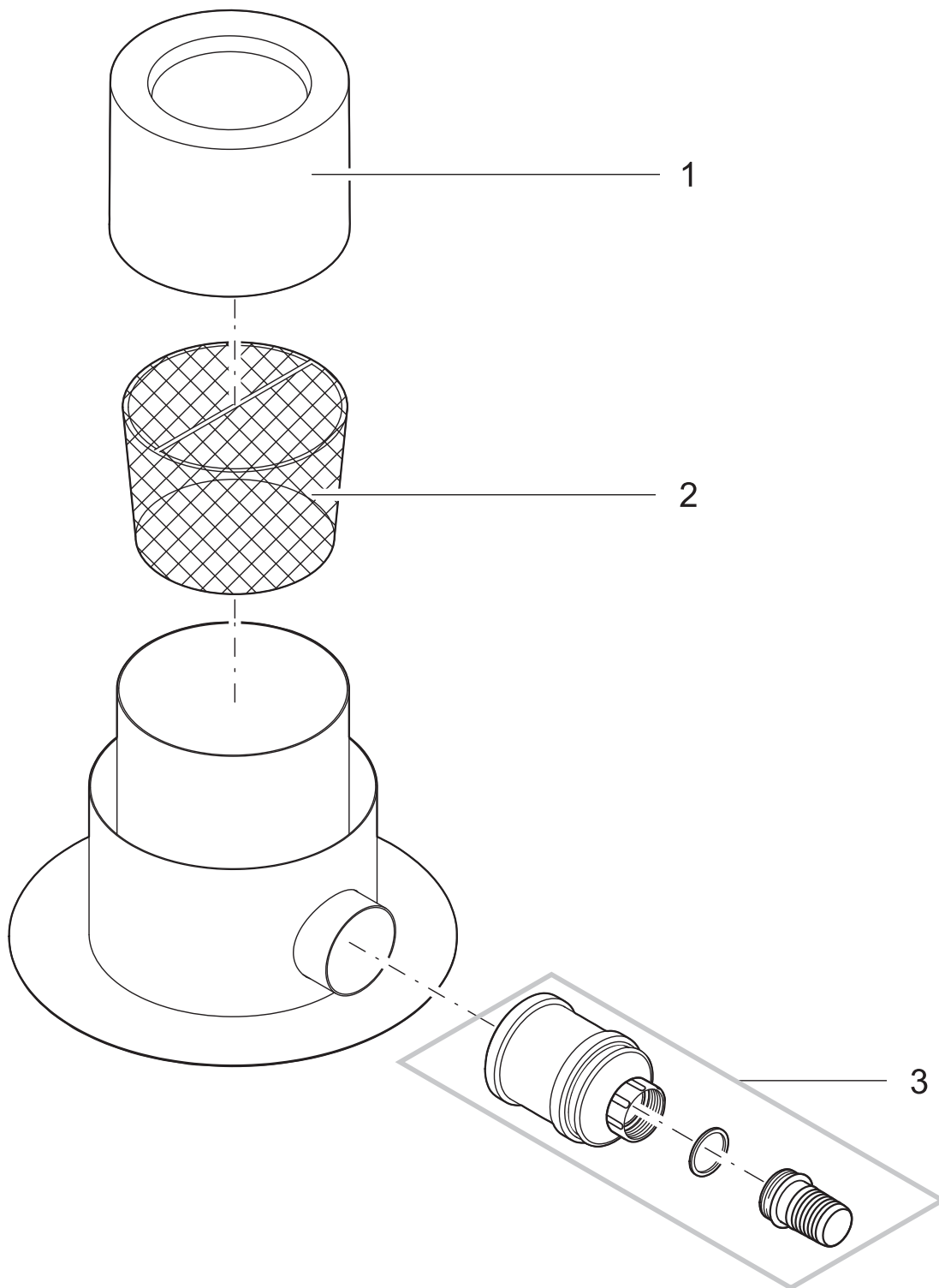

| Pos. | Produkt / Product | Artikelnr. / Item no. | Ersatzteil | Spare part |
|------|-------------------|-----------------------|---------------------------------------|--|
| 1 | ProfiSkim Premium | 21607 | Schwimmring ProfiSkim Premium | Float ProfiSkim Premium |
| 2 | ProfiSkim Premium | 21608 | Korb VA ProfiSkim Premium 8 mm Masche | Basket VA ProfiSkim Premium 8 mm mesh |
| | ProfiSkim Premium | 29888 | Ersatzkorb ProfiSkim Premium 2 mm | Replacement basket ProfiSkim Premium 2mm |
| 3 | ProfiSkim Premium | 35657 | Beipack Rohrreduzierung 110 mm x 2" | Additional pack pipe reduc. 110 mm x 2" |

Produkt / Product
57134 ProfiSkim 100

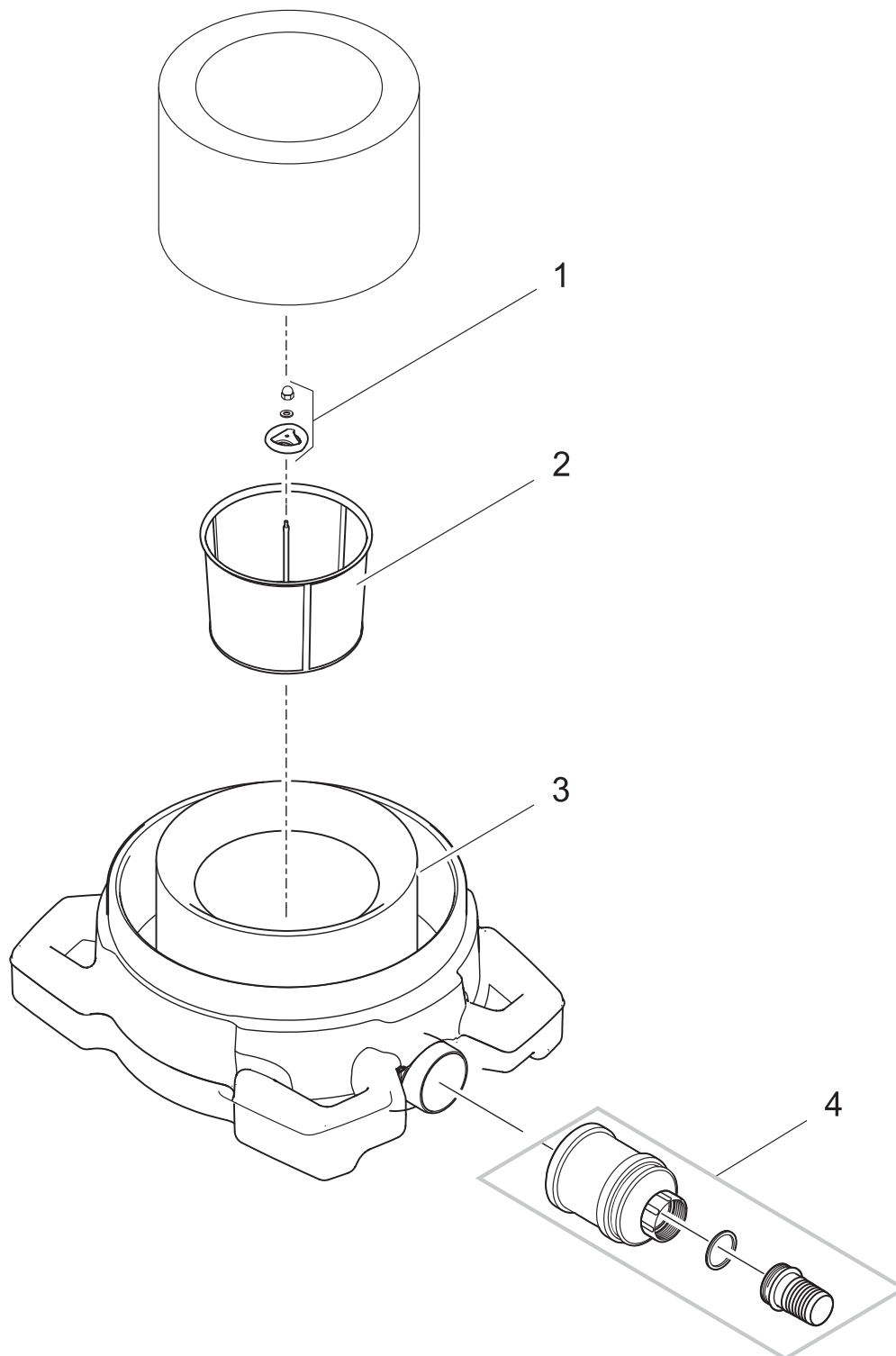

| Pos. | Produkt / Product | Artikelnr. / Item no. | Ersatzteil | Spare part |
|------|-------------------|-----------------------|-------------------------------------|---|
| 1 | ProfiSkim 100 | 28037 | Griff Sieb ProfiSkim 100 | Handle sieve ProfiSkim 100 |
| 2 | ProfiSkim 100 | 28036 | Edelstahlsieb ProfiSkim 100 | Stainless steel sieve ProfiSkim 100 |
| 3 | ProfiSkim 100 | 27844 | Sockel ProfiSkim 100 | Base ProfiSkim 100 |
| 4 | ProfiSkim 100 | 35657 | Beipack Rohrreduzierung 110 mm x 2" | Additional pack pipe reduc. 110 mm x 2" |

Produkt / Product

57480 Skimmer 250

57488 Skimmer 250

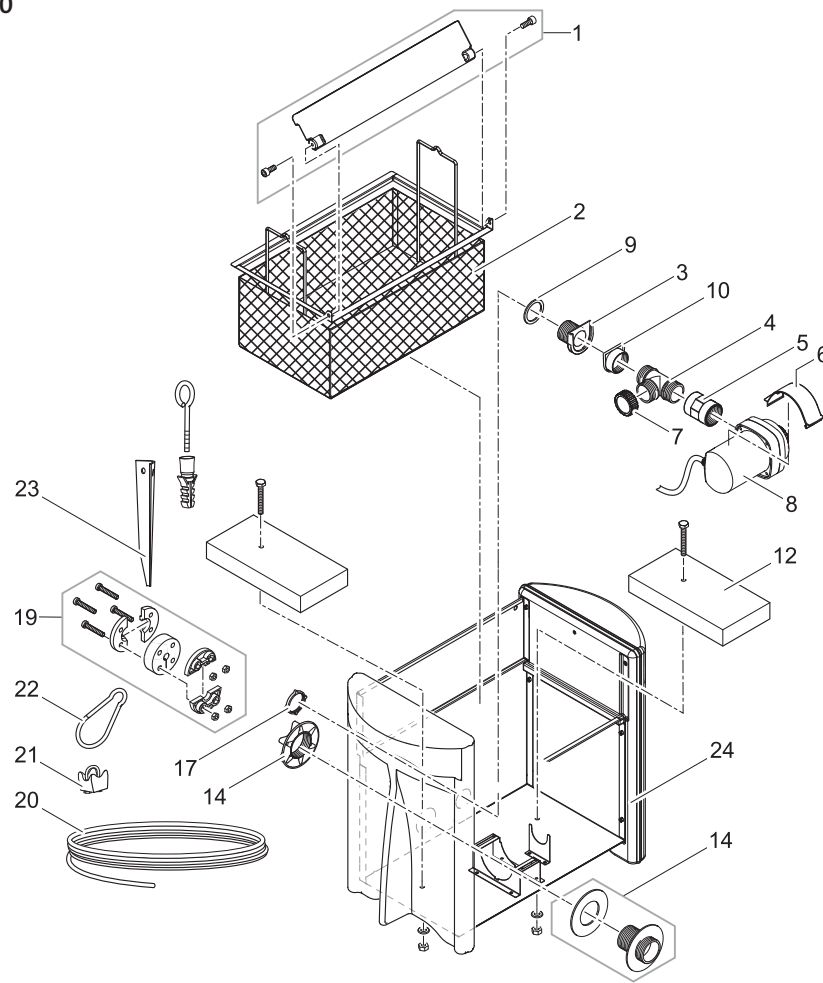

| Pos. | Produkt / Product | Artikelnr. / Item no. | Ersatzteil | Spare part |
|------|-------------------|-----------------------|---------------------------------------|---------------------------------------|
| 1 | Skimmer 250 | 22329 | Ersatz Schwimmerklappe Skimmer 250 | Spare float flap Skimmer 250 |
| 2 | Skimmer 250 | 29958 | Korb Skimmer 250 LM | Basket Skimmer 250 LM |
| 3 | Skimmer 250 | 34201 | Druckstück Skimmer | Pressure piece Skimmer |
| 4 | Skimmer 250 | 34705 | BG Absperschieber | ASM gate valve |
| 5 | Skimmer 250 | 10060 | Doppelmuffe IG 1 ½" | Double bush IG 1 ½" |
| 6 | Skimmer 250 | 34812 | Spannklammer Motorgehäuse KU | Clamp clip motor housing plastic |
| 7 | Skimmer 250 | 24554 | Verschlusskappe 1 ½" FiltoCl./Skimmer | Clothing cap 1 ½" FiltoClear/Skimmer |
| 8 | Skimmer 250 | 20824 | BG AquaMax 15000 neu unv. | ASM AquaMax 15000 new |
| | Skimmer 250 | 34727 | BG AquaMax 3700 | ASM AquaMax 3700 |
| 9 | Skimmer 250 | 19506 | Flachdichtung NBR 60 x 47 x 3 SH40 | Flat gasket NBR 60 x 47 x 3 SH40 |
| 10 | Skimmer 250 | 34200 | Pumpenanschluss Skimmer | Pump connection Skimmer |
| 12 | Skimmer 250 | 21490 | Betonplatte 300 x 150 x 45 mm | Concrete slab 300 x 150 x 45 mm |
| 14 | Skimmer 250 | 27643 | BG Durchführung kpl. | ASM grommet cpl. |
| 17 | Skimmer 250 | 33348 | Mutter G 1 ½ | Nut G 1 ½ |
| 19 | Skimmer 250 | 57154 | Tradux | Tradux |
| 20 | Skimmer 250 | 30119 | Drahtseil VA 3 mm x 20 m | Wire rope stainless steel 3 mm x 20 m |
| 21 | Skimmer 250 | 30117 | Edelstahl-Schraubklemme 3 mm | Stainless steel screw clamp 3 mm |
| 22 | Skimmer 250 | 16941 | Edelstahl-Karabinerhaken 60 x 6 | Stainless steel carabiner 60 x 6 |
| 23 | Skimmer 250 | 30128 | Befestigungsdorn 450 | Fastener 450 |
| 24 | Skimmer 250 | 29785 | Schwimmkörper für Skimmer | Float for Skimmer |

Produkt / Product
57468 Stopfen 70 T

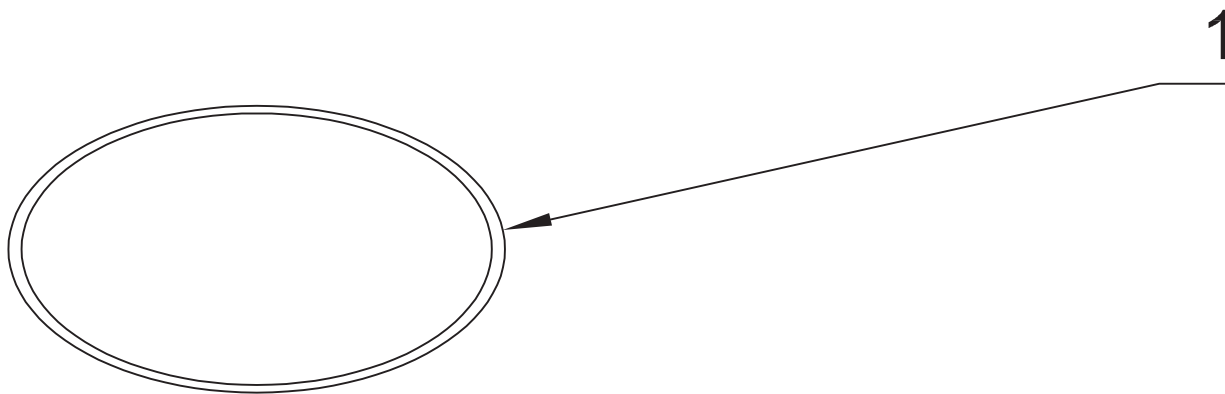
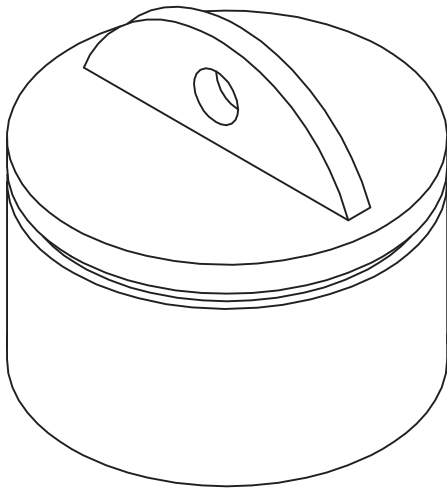

| Pos. | Produkt / Product | Artikelnr. / Item no. | Ersatzteil | Spare part |
|------|-------------------|--------------------------|------------------------|------------------------|
| 1 | Stopfen 70 T | 3565 | O-Ring NBR 57 x 4 SH75 | O-Ring NBR 57 x 4 SH75 |

Produkt / Product
57462 Stopfen 100 T

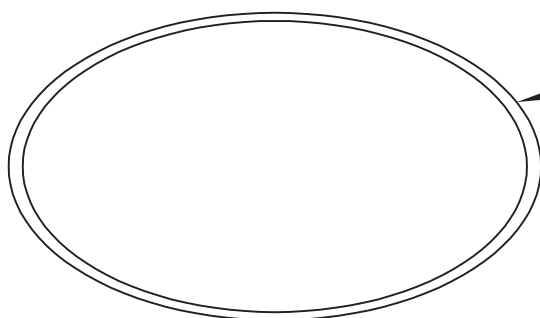
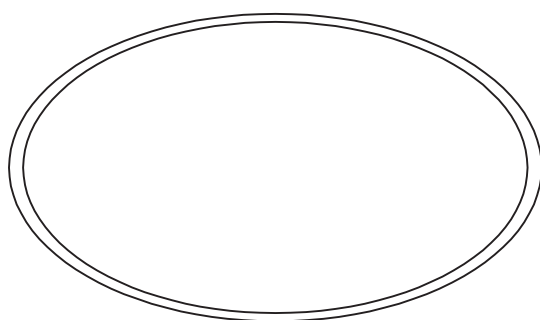
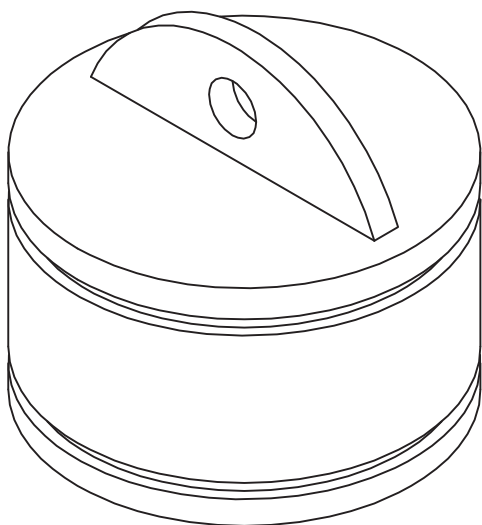

1

| Pos. | Produkt / Product | Artikelnr. / Item no. | Ersatzteil | Spare part |
|------|-------------------|-----------------------|------------------------|------------------------|
| 1 | Stopfen 100 T | 3589 | O-Ring NBR 92 x 4 SH75 | O-Ring NBR 92 x 4 SH75 |

Produkt / Product

51107 Bodenablauf mit Stopfen 70 T

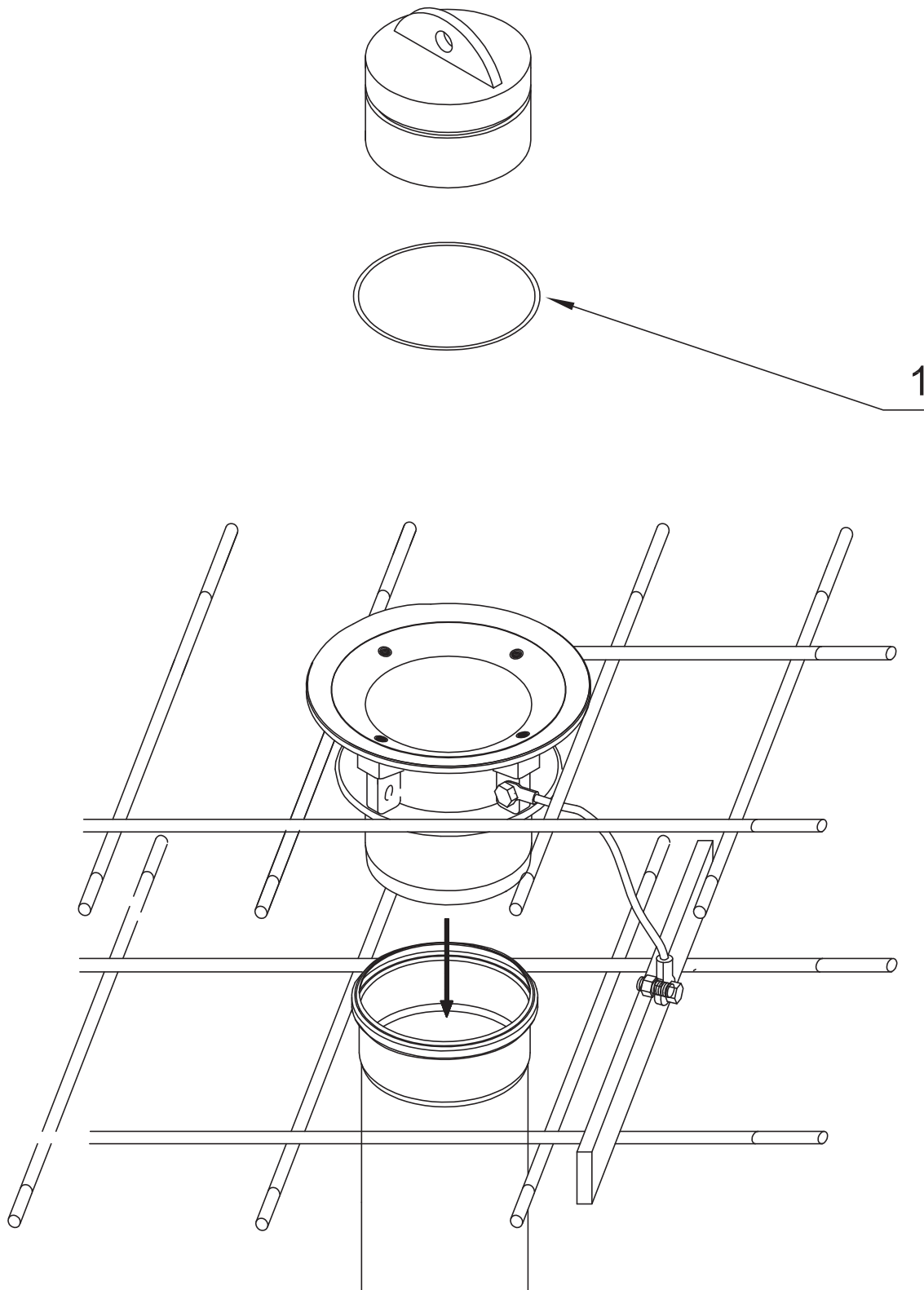

| Pos. | Produkt / Product | Artikelnr. / Item no. | Ersatzteil | Spare part |
|------|-------------------|-----------------------|------------------------|------------------------|
| 1 | Stopfen BA 70 T | 3565 | O-Ring NBR 57 x 4 SH75 | O-Ring NBR 57 x 4 SH75 |

Produkt / Product

51116 Bodenablauf mit Stopfen 100 T

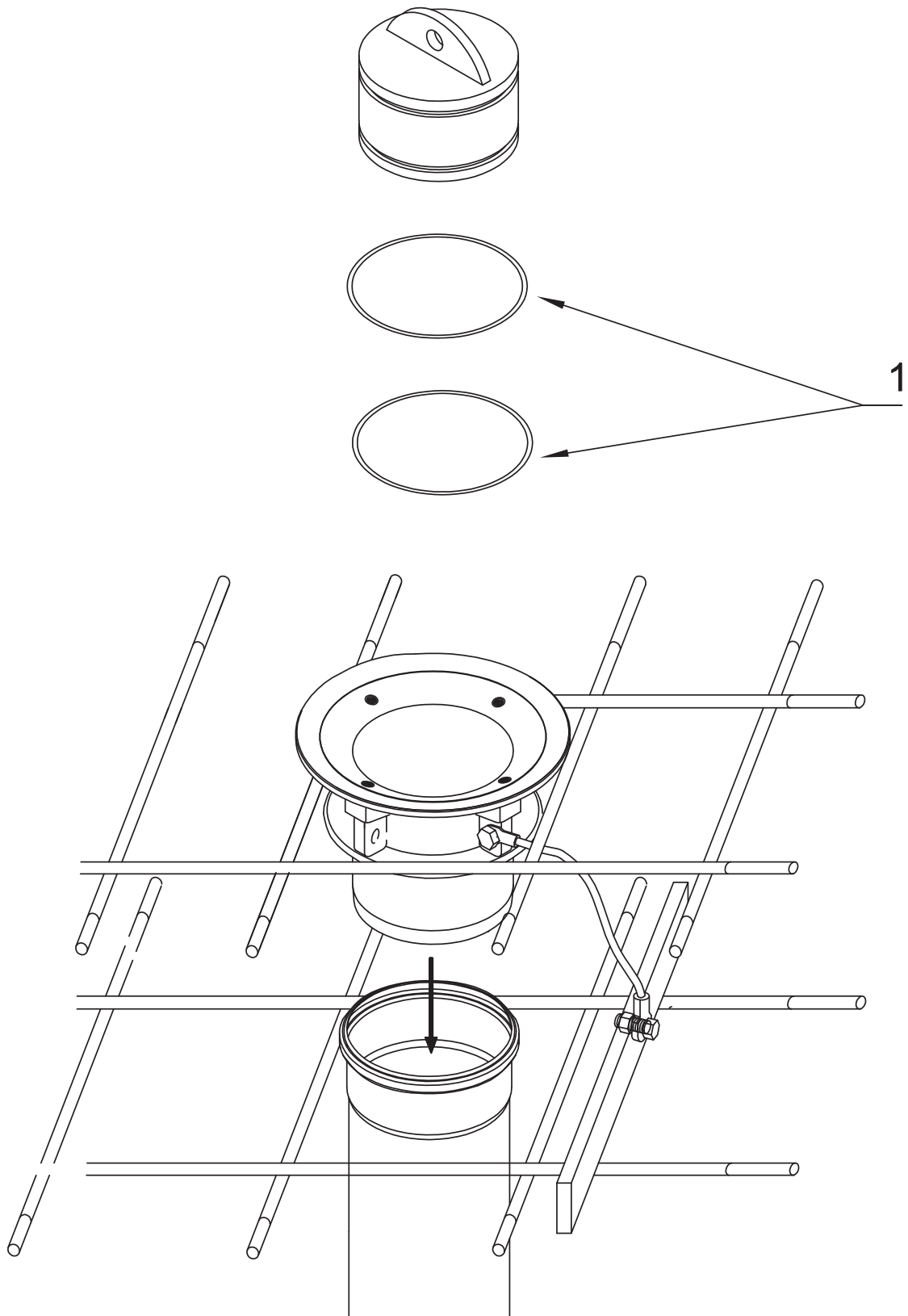

| Pos. | Produkt / Product | Artikelnr. / Item no. | Ersatzteil | Spare part |
|------|-------------------|-----------------------|------------------------|------------------------|
| 1 | Stopfen BA 100 T | 3589 | O-Ring NBR 92 x 4 SH75 | O-Ring NBR 92 x 4 SH75 |

Produkt / Product

51108 Folienklemmflansch 70 T

51117 Folienklemmflansch 100 T

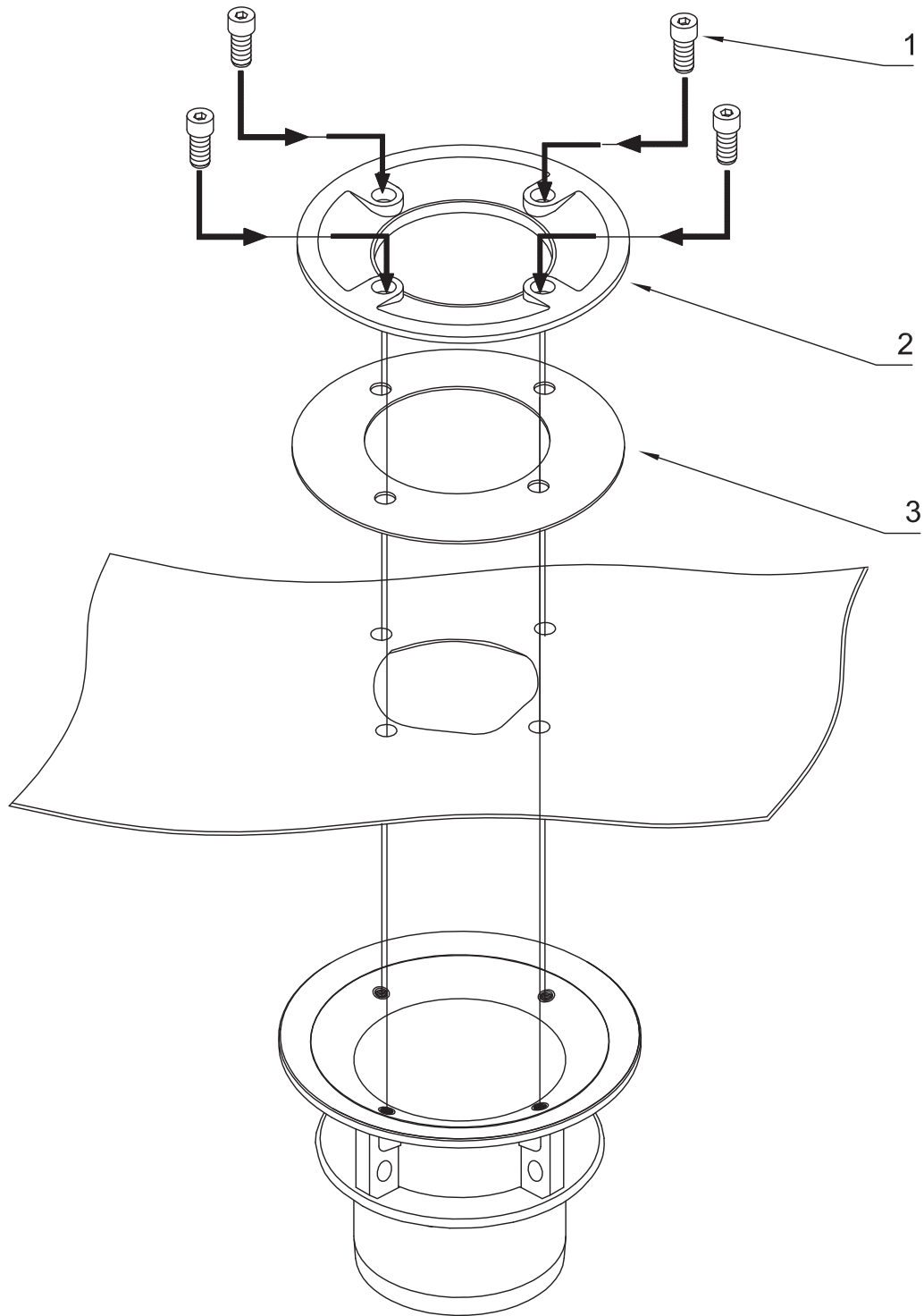

| Pos. | Produkt / Product | Artikelnr. / Item no. | Ersatzteil | Spare part |
|------|-------------------------------|-----------------------|--|---------------------------------------|
| 1 | Folienklemmflansch 70 - 100 T | 5959 | Zylinderschraube V2A DIN 912 8 x 20 | Cylinder screw V2A DIN 912 8 x 20 |
| 2 | Folienklemmflansch 70 T | 2400 | Folienklemmflansch 70 T bearb. | Liner clamping flange 70 T arranged |
| | Folienklemmflansch 100 T | 2407 | Folienklemmflansch 100 T bearb. | Liner seal flange UA 100 arranged |
| 3 | Folienklemmflansch 70 T | 3489 | Flachdichtung Kabeldurchführung 4 / 70 T | Flat gasket cable transition 4 / 70 T |
| | Folienklemmflansch 100 T | 3497 | Flachdichtung 2 x 190 x 100 BEB 75 T | Flat gasket 2 x 190 x 100 |

Produkt / Product

57469 Überlauf-Abflussarmatur 70/1000 T

51106 Überlauf-Abflussarmatur UA 70/1000 T

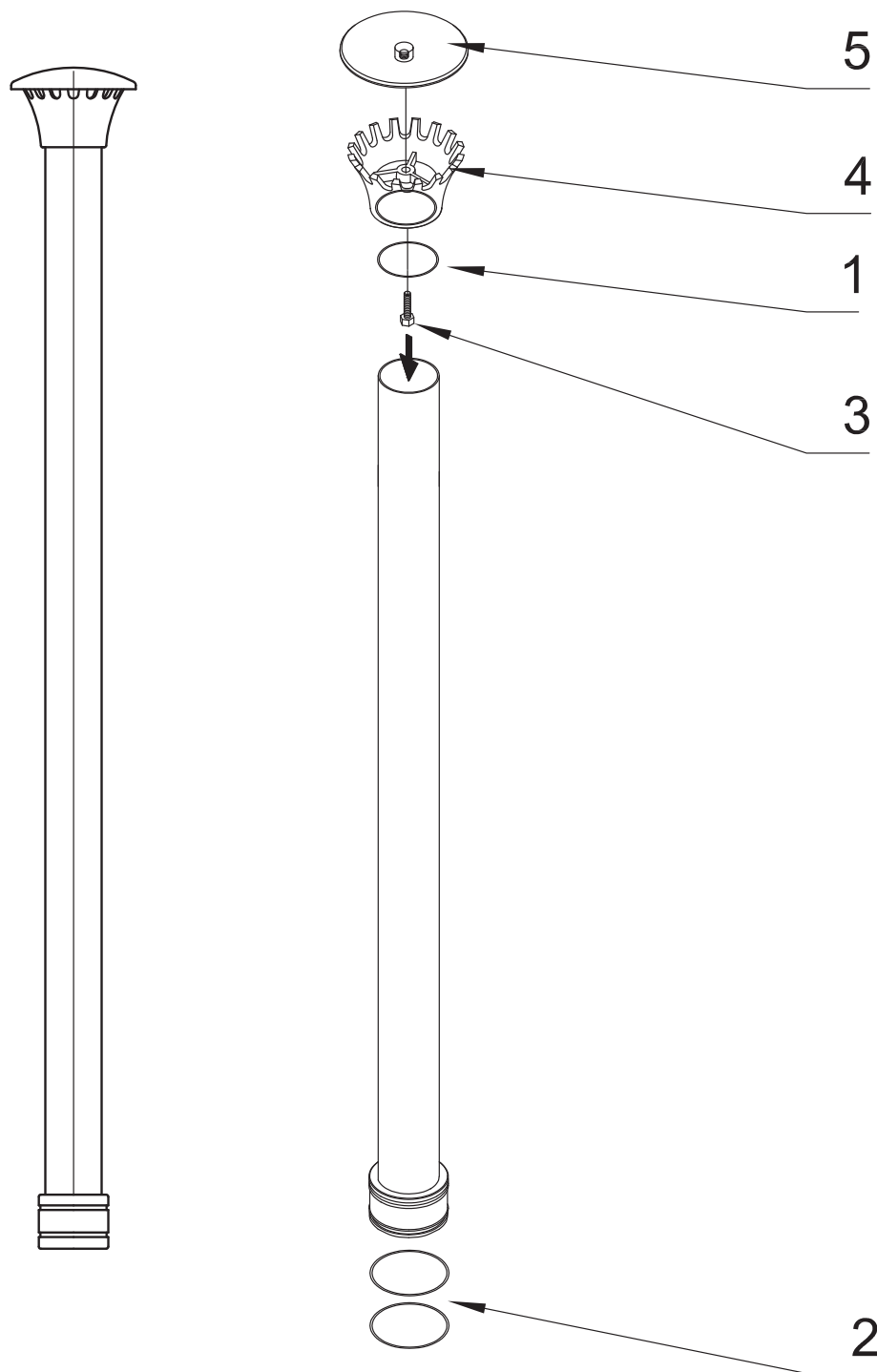

| Pos. | Produkt / Product | Artikelnr. / Item no. | Ersatzteil | Spare part |
|------|-------------------------------|-----------------------|--------------------------------------|--|
| 1 | Überlauf- / Abflussarmatur 70 | 3563 | O-Ring NBR 50 x 4 SH75 | O-Ring NBR 50 x 4 SH75 |
| 2 | Überlauf- / Abflussarmatur 70 | 3565 | O-Ring NBR 57 x 4 SH75 | O-Ring NBR 57 x 4 SH75 |
| 3 | Überlauf- / Abflussarmatur 70 | 5920 | Sechskantschraube V2A DIN 933 8 x 40 | Hexagon bolt V2A DIN 933 8 x 40 |
| 4 | Überlauf- / Abflussarmatur 70 | 2397 | Krone Unterteil UA 70 bearb. | Crown lower part over flow 70 machined |
| 5 | Überlauf- / Abflussarmatur 70 | 2398 | Krone Oberteil UA 70 bearb. | Crown upper part over flow 70 machined |

Produkt / Product

57463 Überlauf-Abflussarmatur 100/1000 T

51112 Überlauf-Abflussarmatur UA 100/1000 T

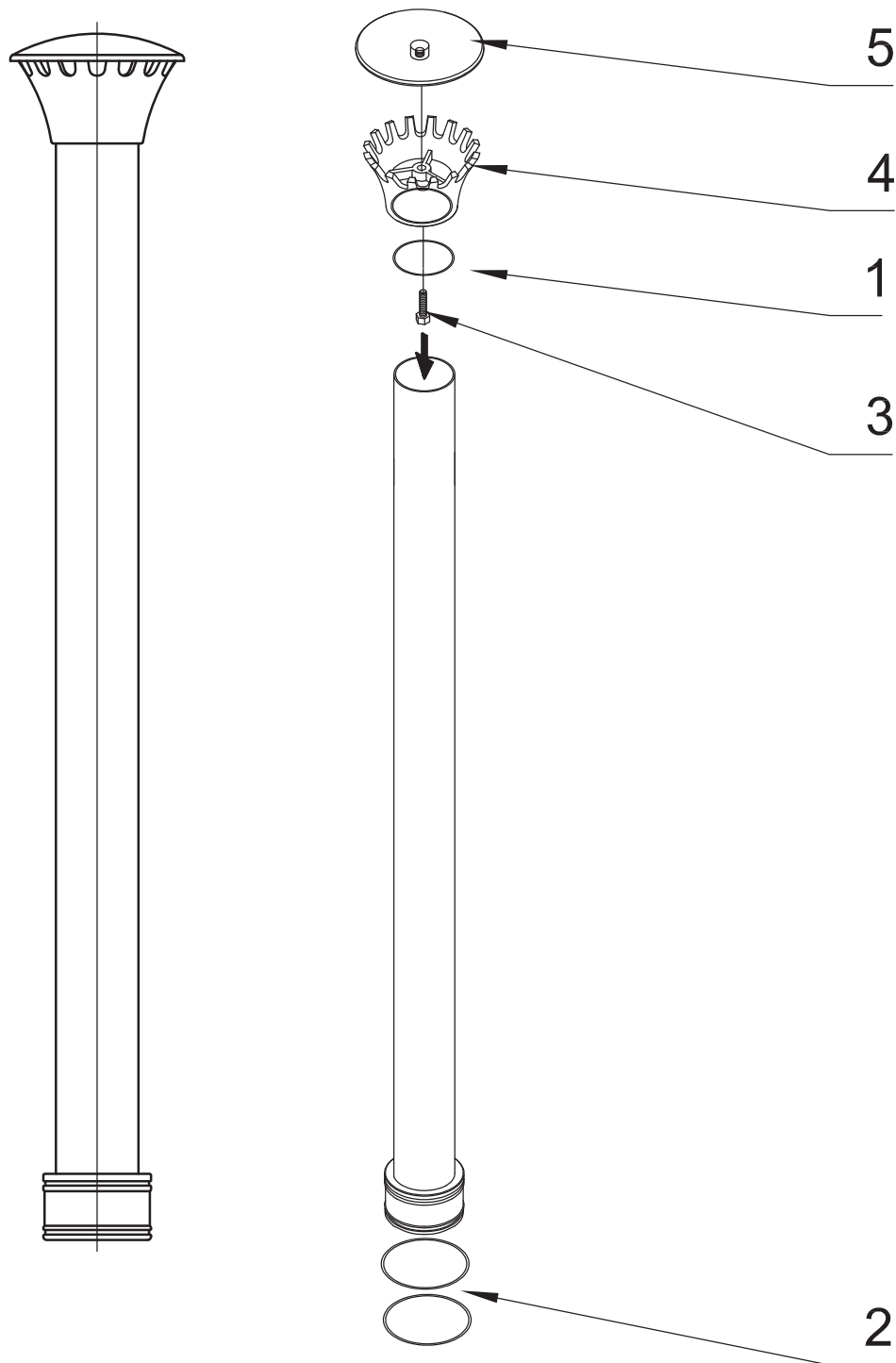

| Pos. | Produkt / Product | Artikelnr. / Item no. | Ersatzteil | Spare part |
|------|--------------------------------|-----------------------|--|---|
| 1 | Überlauf- / Abflussarmatur 100 | 3579 | O-Ring NBR 76 x 4 SH70 | O-Ring NBR 76 x 4 SH70 |
| 2 | Überlauf- / Abflussarmatur 100 | 2 x 3589 | O-Ring NBR 92 x 4 SH75 | O-Ring NBR 92 x 4 SH75 |
| 3 | Überlauf- / Abflussarmatur 100 | 5933 | Sechskantschraube V2A DIN 933 M10 x 50 | Hexagon bolt V2A DIN 933 M10 x 50 |
| 4 | Überlauf- / Abflussarmatur 100 | 2405 | Krone Unterteil UA 100 bearb. | Crown lower part ower flow 100 machined |
| 5 | Überlauf- / Abflussarmatur 100 | 2404 | Krone Oberteil UA 100 bearb. | Crown upper part ower flow 100 machined |

Produkt / Product

51123 Rücklaufarmatur 200/100 T

51124 Rücklaufarmatur 250/150 T

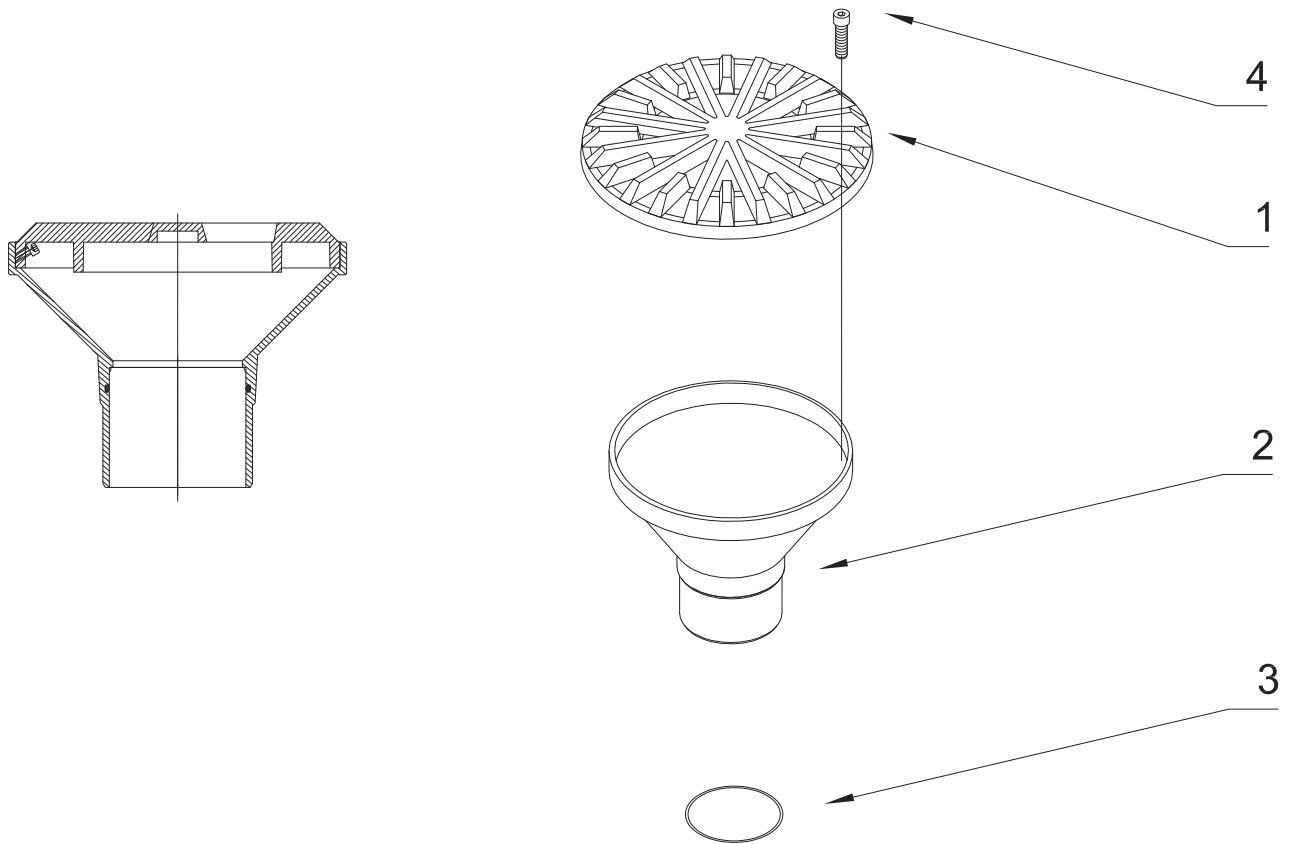

| Pos. | Produkt / Product | Artikelnr. / Item no. | Ersatzteil | Spare part |
|------|---------------------------|-----------------------|-------------------------------------|---------------------------------------|
| 1 | Rücklaufarmatur 200/100 T | 2416 | Rücklauf Oberteil R 200 bearb. | Return flow top part R 200 machined |
| | Rücklaufarmatur 250/150 T | 2418 | Rücklauf Oberteil RA 250 bearb. | Return flow top part RA 250 machined |
| 2 | Rücklaufarmatur 200/100 T | 2415 | Rücklauf Unterteil R 200 bearb. | Return flow base part R 200 machined |
| | Rücklaufarmatur 250/150 T | 2417 | Rücklauf Unterteil RA 250 bearb. | Return flow base part RA 250 machined |
| 3 | Rücklaufarmatur 200/100 T | 3594 | O-Ring NBR 100 x 4 SH75 | O-Ring NBR 100 x 4 SH75 |
| 4 | Rücklaufarmatur 200 - 250 | 5948 | Zylinderschraube V2A DIN 912 6 x 12 | Cylinder screw V2A DIN 912 6 x 12 |

Produkt / Product

57466 Standrohr 100/500 T

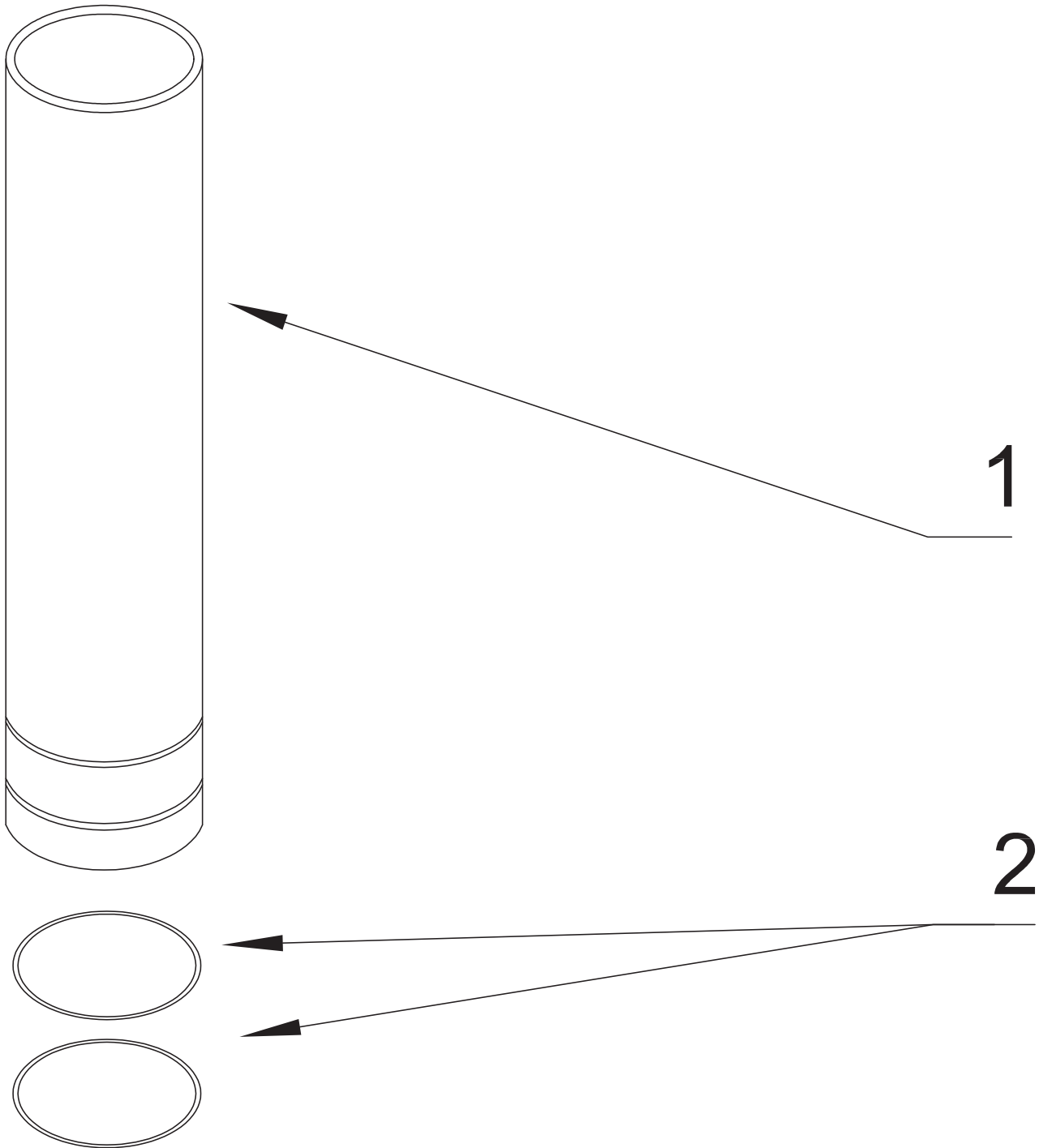

| Pos. | Produkt / Product | Artikelnr. / Item no. | Ersatzteil | Spare part |
|------|---------------------|--------------------------|------------------------------|---------------------------------|
| 1 | Standrohr 100/500 T | 16841 | Standrohr 100 - 500 T 480 LG | Center shaft RA 100/500T 480 LG |
| 2 | Standrohr 100/500 T | 3589 | O-Ring NBR 92 x 4 SH75 | O-Ring NBR 92 x 4 SH75 |

Produkt / Product
51120 Überlauf-Wandeinbau-Kombiarmatur 100 E

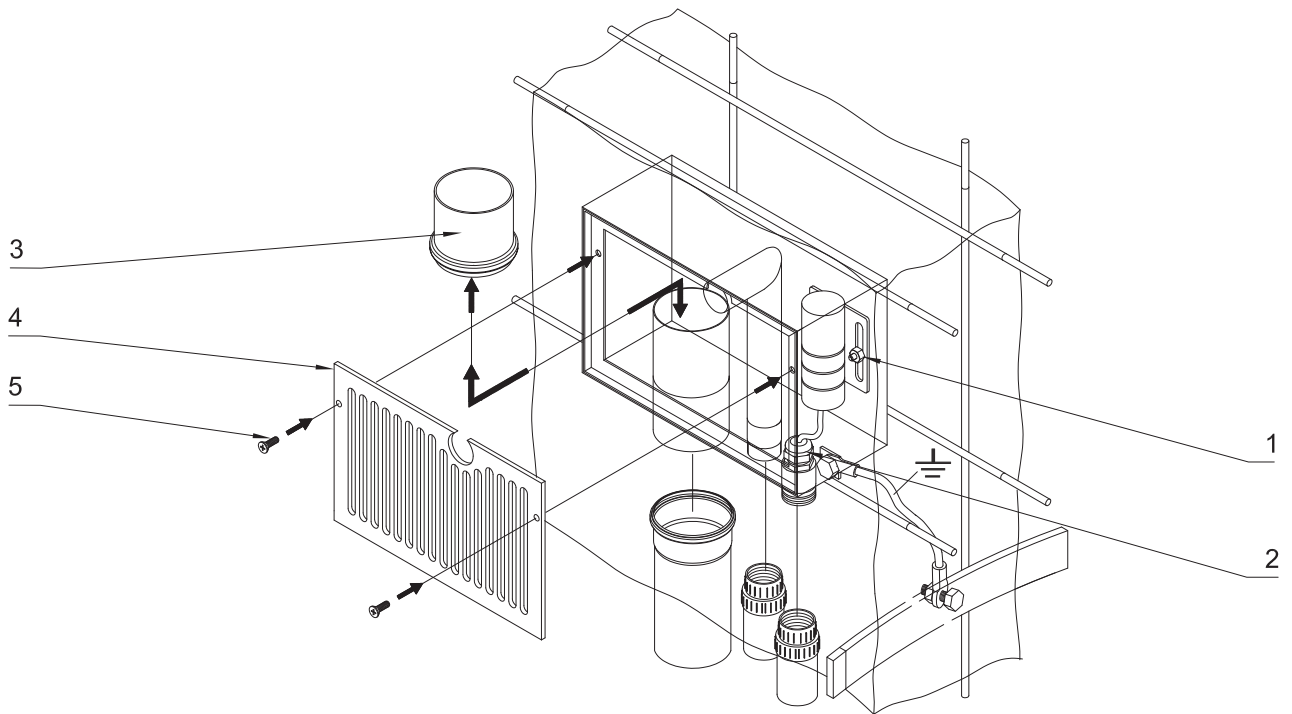

| Pos. | Produkt / Product | Artikelnr. / Item no. | Ersatzteil | Spare part |
|------|--|-----------------------|-------------------------------------|--------------------------------------|
| 1 | Überlauf-Wandeinbau-Kombiarmatur 100 E | 6105 | Sechskantmutter V2A DIN 934 M6 | Hexagon nut V2A DIN 934 M6 |
| 2 | Überlauf-Wandeinbau-Kombiarmatur 100 E | 4447 | Verschraubung kpl. PG 13,5 | Cable gland cpl. PG 13.5 |
| 3 | Überlauf-Wandeinbau-Kombiarmatur 100 E | 21468 | PE-Muffe UWK 100/F | PE-socket UWK 100/F |
| 4 | Überlauf-Wandeinbau-Kombiarmatur 100 E | 21451 | Gitter UWK 70/100 | Mesh UWK 70/100 |
| 5 | Überlauf-Wandeinbau-Kombiarmatur 100 E | 14596 | Linsenschraube V2A DIN 7985 M6 x 16 | Oval head screw V2A DIN 7985 M6 x 16 |

I. Geltung, Vertragsabschluss u. -inhalt

1. Für alle unsere Lieferungen und Leistungen gelten vorrangig und mangels abweichender Vereinbarung unsere nachstehenden AGB, allerdings nur im Verkehr mit Unternehmern, juristischen Personen des öffentlichen Rechts oder des öffentlich rechtlichen Sondervermögens. Entgegenstehenden Bedingungen des Bestellers widersprechen wir. Unsere AGB gelten auch bei zukünftigen Geschäftsbeziehungen ohne erneute ausdrückliche Bezugnahme.
2. Unsere Angebote sind freibleibend. Die Bestellung des Bestellers ist verbindlich. Ein Vertrag kommt erst mit unserer schriftlichen Auftragsbestätigung zustande, die wir binnen 2 Wochen seit Eingang der Bestellung zu erklären haben. Zusicherungen, Nebenabreden u. Änderungen des Vertrages bedürfen zu ihrer Wirksamkeit gleichfalls stets unserer schriftlichen Bestätigung.
3. Als Beschaffenheit der Ware gilt grundsätzlich nur unsere Produktbeschreibung als vereinbart. Anpreisungen oder Werbungen stellen daneben keine vertragsgemäße Beschaffenheitsangabe der Ware dar. Die in Prospekten, Katalogen und Werbeanzeigen enthaltenen Angaben begründen keine Eigenschaftszusicherungen. Garantien im Rechtssinne erhält der Besteller durch uns nicht, es sei denn, wir geben ausdrücklich eine Garantieerklärung ab.
4. Richtige und rechtzeitige Selbstbelieferung bleibt vorbehalten. Wir werden den Besteller unverzüglich über die Nichtverfügbarkeit einer Lieferung informieren und im Falle des Rücktritts die entsprechende Gegenleistung dem Besteller unverzüglich erstatten.

II. Preise u. Zahlungsbedingungen

1. Unsere Preise verstehen sich in € ab Werk zzgl. etwaiger Montagekosten sowie zusätzlich der jeweils geltenden gesetzlichen Mehrwertsteuer.
2. Wir sind berechtigt, die Listenpreise nach Abschluss des Kaufvertrages zu erhöhen, wenn sich die Preise für Material und / oder Lohn / Gehalt in der Zeit zwischen Vertragsabschluss und Lieferung erhöhen und zwischen Bestellung und Lieferabruf ein Zeitraum von mehr als 4 Monaten liegt.
3. Mangels abweichender Vereinbarung sind unsere Rechnungen in vollem Umfang bei Lieferung bzw. Abnahme sofort ohne jeden Abzug netto Kasse zahlbar und fällig. Bei ausdrücklicher Vereinbarung eines Skontoabzuges beginnt die Skontierungsfrist mit dem Rechnungsdatum.
4. Der Besteller kommt mangels Zahlung ohne weitere Erklärung unsererseits 10 Tage nach dem Fälligkeitstag in Verzug.
5. Im Falle des Vorhandenseins von Mängeln steht dem Besteller ein Zurückbehaltungsrecht nach § 273 BGB nicht zu, es sei denn, die Lieferung ist offensichtlich mangelhaft bzw. dem Besteller steht offensichtlich ein Recht zur Verweigerung der Abnahme der Arbeiten zu. In diesen Fällen ist der Besteller nur zur Zurückhaltung des Vergütungsanspruches in der Höhe berechtigt, soweit der einbehaltene Betrag im angemessenen Verhältnis zu den Mängeln und den voraussichtlichen einfachen Kosten der Nacherfüllung vorrangig durch Reparatur steht. Unbestrittene oder rechtskräftig festgestellte Forderungen sind von dieser Einschränkung ausgenommen. Sonstige, nicht unter §§ 273, 320 BGB fallende Zurückbehaltungs-/Leistungsverweigerungsrechte sind vorbehaltlich dass sie unstrittig oder rechtskräftig festgestellt sind, ausgeschlossen.
6. Der Besteller kann nur mit solchen Forderungen aufrechnen, die unbestritten oder rechtskräftig festgestellt sind.

III. Lieferzeit/Lieferverzögerung

1. Angaben zu Lieferzeiten sind unverbindlich. Die Einhaltung der Lieferfrist setzt die Erfüllung der Vertragspflichten des Bestellers voraus. Lieferfristen beginnen frühestens mit Vertragsschluss, nicht jedoch vor vollständiger Beibringung aller vom Besteller zu beschaffenden Unterlagen, Freigaben, technischer Klärungen, etc. Nachträgliche Änderungen- o. Ergänzungswünsche des Bestellers verlängern die Lieferzeit angemessen. Die Frist ist eingehalten, wenn bis zu ihrem Ablauf der Liefergegenstand unser Werk verlassen hat oder die Versandbereitschaft mitgeteilt ist, wenn die Ware ohne unser Verschulden nicht rechtzeitig abgesetzt wird. Bei Eintritt unvorhergesehener Ereignisse und/oder höherer Gewalt verlängert sich eine Lieferfrist gleichfalls angemessen.
2. Im Falle von uns zu vertretenden Lieferverzügen kann der Besteller uns nach einer schriftlichen Mahnung eine angemessene weitere Frist mit dem Hinweis setzen, dass er die Annahme des Vertragsgegenstandes nach Ablauf der Frist ablehnt. Erst nach fruchtlosem Ablauf der weiteren Frist und aller sonstigen gesetzlichen Voraussetzungen ist der Besteller berechtigt, durch schriftliche Erklärung vom Vertrag zurückzutreten. Schadenersatz wegen Nichterfüllung kann der Besteller im Falle des Rücktritts daneben nicht verlangen.

IV. Gefahrübergang und Entgegennahme

1. Die Gefahr geht mit der Absendung der Lieferteile auf den Besteller über, und zwar auch dann, wenn Teillieferungen erfolgen oder wenn wir auch andere Leistungen, z. B. die Versendung und ihre Kosten oder die Montage übernommen haben. Teillieferungen und Teilleistungen dürfen wir bewirken, soweit für den Kunden zumutbar.
2. Verzögert sich der Versand infolge von Umständen, die der Besteller zu vertreten hat, geht die Gefahr vom Tage der Versandbereitschaft ab auf ihn über. Wir sind befugt, die Ware im Annahmeverzugsfalle auf Gefahr und Kosten des Bestellers an diesen zu versenden, alternativ auf seine Kosten und Gefahr einzulagern.
3. Angelieferte Gegenstände sind, auch wenn sie unwesentliche Mängel aufweisen, vom Besteller unbeschadet der Rechte aus Ziffer VI entgegenzunehmen.

V. Eigentumsvorbehalt

1. Wir behalten uns das Eigentum an dem Liefergegenstand bis zum Eingang aller Zahlungen aus der Geschäftsverbindung mit dem Besteller vor; der Vorbehalt bezieht sich auf den anerkannten Saldo.
2. Wird die Kaufsache mit anderen, uns nicht gehörenden Gegenständen verbunden, erwerben wir das Mitigentum an der neuen Sache im Verhältnis des Wertes der Kaufsache zu den verbundenen Gegenständen zum Zeitpunkt der Verbindung. Erfolgt die Verbindung in der Weise, dass die Sache des Bestellers als Hauptsache anzusehen ist, gilt als vereinbart, dass der Besteller uns anteilig Mitigentum überträgt. Er verwahrt das so entstandene Allein- oder Mitigentum für uns. Der Besteller tritt uns auch die Forderungen zur Sicherung unserer Forderungen gegen ihn ab, die durch die Verbindung der Kaufsache mit einer Sache und/oder einem Gegenstand gegen einen Dritten in Höhe unseres Verkaufserlöses erwachsen oder durch Weiterveräußerung in dieser Höhe entstehen, wobei diese nur im ordnungsgemäßen Geschäftsverkehr erlaubt ist. Zur anderen Verfügung über die Vorbehaltsware, insbesondere zur Sicherungsübereignung und/oder Verpfändung ist der Besteller nicht befugt.
3. Wir sind befugt, die Forderung selbst einzuziehen, wenn der Besteller seinen Zahlungsverpflichtungen nicht nachkommt. In diesem Fall hat der Besteller uns die zur Geltendmachung unserer Rechte gegen die Kunden des Bestellers erforderlichen Auskünfte zu erteilen und alle erforderlichen Unterlagen auszuhandigen.
4. Auf Wunsch des Bestellers geben wir nach unserer Wahl einen entsprechenden Teil der Sicherungsrechte frei, wenn der realisierbare Wert dieser Rechte die Höhe aller uns zustehenden Ansprüche um mehr als 10 % übersteigt.

VI. Mängelrügen und Haftung für Mängel

1. Jede unserer Lieferungen ist, wenn der Besteller Unternehmer ist, sofort auf Vollständigkeit und Mangelfreiheit zu kontrollieren. Offensichtliche und bei ordnungsgemäßer Untersuchung erkennbare Mängel hat der Besteller unverzüglich nach Ablieferung schriftlich anzuzeigen. Jeden festgestellten Mangel muss der Unternehmer unverzüglich schriftlich anzeigen. Die Mitteilung muss eine genaue Fehlerbeschreibung enthalten.
- Der Besteller ist verpflichtet, bei Abholung oder Anlieferung den Zustand der Ware selbst oder durch Bevollmächtigte Dritte quittieren zu lassen. Eine Minderlieferung begründet ebensowenig einen Mangel, wie eine Falschlieferung, wir sind vielmehr zur Nachlieferung nach Aufforderung berechtigt.
2. Ist die Ware aus einem Liefergeschäft mangelhaft, leisten wir nach unserer Wahl Gewähr durch Nachbesserung oder Ersatzlieferung. Die Ansprüche des Bestellers wegen eines Mangels der Kaufsache sind zunächst auf Nacherfüllung beschränkt. Schlägt diese nach wenigstens zwei zumutbaren Versuchen endgültig fehl, ist dem Besteller das Recht vorbehalten, zu mindern, oder wenn der Mangel erheblich ist, vom Vertrag zurückzutreten.
3. Schadenersatzansprüche bestehen nicht bei nur unerheblicher Abweichung einer vereinbarten Beschaffenheit oder bei nur unerheblicher Beeinträchtigung der Brauchbarkeit.
4. Wählt der Besteller wegen eines Sachmangels einer Lieferung nach gescheiterter Nacherfüllung den Rücktritt vom Vertrag, steht ihm daneben ein Schadenersatzanspruch nicht zu. Wählt der Besteller nach gescheiterter Nacherfüllung Schadenersatz, verbleibt die Ware beim Besteller, wenn ihm dies zuzumuten ist. Der Ersatz beschränkt sich auf die Differenz zwischen Kaufpreis und Wert der mangelhaften Sache. Dies gilt nicht, wenn wir die Vertragsverletzung vorsätzlich oder grob fahrlässig verursacht haben.
5. Zur Vornahme aller uns nach billigem Ermessen notwendig erscheinender Ausbesserungen und Ersatzlieferungen hat der Besteller uns nach Absprache die erforderliche Zeit und Gelegenheit zu geben, andernfalls sind wir von der Mängelhaftung frei. Nur wenn wir mit der Beseitigung des Mangels im Verzuge sind, hat der Besteller nach einer Mahnung und weiteren angemessenen Fristsetzung mit Ablehnungsandrohung das Recht, den Mangel selbst oder durch Dritte beseitigen zu lassen und von uns angemessenen Kostenersatz zu verlangen.
6. Die Verjährungsfrist für Ansprüche und Rechte wegen Mängeln – gleich aus welchem Rechtsgrund – beträgt 1 Jahr, gleich ob bei Lieferung oder Montage / Werkvertrag. Diese Frist gilt auch für sonstige Schadenersatzansprüche des Bestellers unabhängig von deren Rechtsgrundlage, es sei denn, uns trifft Vorsatz oder eine Garantieverletzung bzw. bei arglistigem Verschweigen von Mängeln bzw. bei Ansprüchen nach dem Produkthaftungsgesetz und bei schuldhafter Verletzung wesentlicher Vertragspflichten.
7. Eine Mängelrüge hemmt die Verjährung der Gewährleistungsansprüche ausdrücklich nicht, wenn wir nach Überprüfung der Mängelursachen feststellen, dass wir für den Mangel nicht verantwortlich sind und dies mitteilen.
8. Wir haften nicht für Schäden, die durch ungeeignete oder unsachgemäße Verwendung, für fehlerhafte Behandlung durch den Besteller oder Dritte, natürliche Abnutzung oder nachlässige Behandlung, ungeeignete Reinigung und Pflege, chemische u. o. mechanische Einflüsse etc. entstehen, sofern diese nicht auf unser Verschulden zurückzuführen sind.
9. Sollte in Folge einer Mängelrüge des Bestellers OASE bei der Überprüfung des reklamierten Produktes feststellen, dass der Mangel nicht von OASE zu vertreten, sondern die Folge eines Bedienungsfehlers oder unsachgemäßer Handhabung ist, ist OASE berechtigt, dem Besteller eine Servicepauschale von 19,90 € zzgl. Mehrwertsteuer zzgl. Versandkosten für den entstandenen Arbeitsaufwand pro Produkt zu berechnen. Eine gleichhohe Servicepauschale berechnet OASE für jedwede Aufwendungen aus Anlass von Pflichtverletzungen des Bestellers oder bei unerlaubten Handlungen, soweit Mehraufwand entsteht.
10. Bei leicht fahrlässigen Pflichtverletzungen ist die Haftung ausgeschlossen. Im Falle grober Pflichtverletzung ist unsere Haftung auf den vertragstypischen, vorhersehbaren Schaden begrenzt, gleichermaßen bei Verletzung wesentlicher Vertragspflichten. Im Übrigen haften wir nach dem Produkthaftungsgesetz, wegen der Verletzung des Lebens, des Körpers oder der Gesundheit oder wegen der schuldhaften Verletzung wesentlicher Vertragspflichten. Rückgriffsrechte nach § 478 BGB bleiben mit der Maßgabe unberührt, dass uns für den Ausgleich im Rückgriffsfalle das Recht eingeräumt ist, nach unserer Wahl nachzuerfüllen und zwar durch Reparatur oder Neulieferung.

VII. Warenrückgabebedingungen

- Unabhängig von den unter Ziffer VI geregelten Ansprüchen bei Vorliegen von Mängeln, nimmt OASE mangelfrei gelieferte Waren nur im Einzelfall und nach vorheriger, schriftlicher Genehmigung vor der Rücksendung zurück, wobei Rücknahmen von Produkten mit einem Bestellwert von unter 100,00 € aus wirtschaftlichen Gründen grundsätzlich ausgeschlossen sind.
- Voraussetzung für den Abschluss einer Rücksendevereinbarung ist in jedem Fall, dass die zurückzugebenden Produkte in einwandfreiem Zustand inkl. deren Verpackung sind und dem aktuellen Katalogprogramm entsprechen.
- Sollte eine Rücksendevereinbarung zustande kommen, ist der Besteller verpflichtet, eine Kopie der Rechnung, eine Kopie des Lieferscheins und den Retourschein der Rücksendung beizufügen. Der Besteller trägt das Transportrisiko der Rücksendung. Rücksendungen dürfen nicht unfrei sein, andernfalls ist OASE berechtigt, die Annahme zu verweigern.
- Für den gesamten anfallenden Bearbeitungs- und Verwaltungsaufwand, sowie das Risiko der Weiterveräußerung der retournierten Produkte, bringt OASE 30% vom fakturierten Warennettoert in Abzug.

VIII. Haftung für Nebenpflichten

1. Unsere anwendungstechnische Beratung in Wort und Schrift, sowie Vorschläge, Berechnungen, Zeichnungen, Projektierungen sollen dem Besteller lediglich die bestmögliche Verwendung unserer Produkte erläutern, sie sind nur annähernd ermittelt und unverbindlich. Sie befreien ihn nicht von seiner Verpflichtung, sich durch eigene Prüfung von der Eignung unserer Produkte für den von ihm beabsichtigten Zweck zu überzeugen.
2. Kann durch schuldhaftes Verletzung der uns obliegenden Nebenpflichten auch vor Vertragsabschluss, z. B. durch unterlassene oder fehlerhafte Beratung oder falsche Anleitung der Vertragsgegenstand nicht vertragsgemäß verwendet werden, so gelten für unsere Haftung unter Ausschluss weiterer Ansprüche des Bestellers die Regelung unter Ziffer VI. Nr. 5 - 8 entsprechend.

IX. Muster, Zeichnungen

An Mustern, Zeichnungen und anderen Unterlagen behalten wir uns das Eigentum und Urheberrecht vor. Sie dürfen unbefugten Dritten nicht zugänglich gemacht und müssen uns auf unser Verlangen hin zurückgegeben werden.

X. Erfüllungsort, anwendbares Recht, Gerichtsstand

1. Erfüllungsort für alle Lieferungen und Zahlungen ist der Sitz unserer Firma in Hörstel.
2. Es gilt ausschließlich Deutsches Recht. Die Anwendbarkeit des einheitlichen UN-Kaufrechtes (CISG) wird ausgeschlossen.
3. Der Gerichtsstand ist am Sitz von OASE.

XI. Salvatorische Klausel

Sollte eine der vorbenannten Bestimmungen unwirksam sein oder werden, berührt das die Wirksamkeit der Bestimmungen im Übrigen ausdrücklich nicht.

General Terms and Conditions of OASE GmbH

(T&C version: 01.08.2012)

I. Applicability, conclusion of contract & content

Our general terms and conditions as set forth below, shall apply with priority for our goods and services, in the absence of an agreement to the contrary, however only for transactions with entrepreneurs, legal entities under public law and special assets under public law. Purchaser's conditions contradicting such terms and conditions shall not apply. Our general terms and conditions also apply for future business relationships, without express subsequent reference.

2. Our quotations are subject to alteration. Purchaser's purchase orders shall be binding. A contract shall only come into effect with our written order confirmation, which we shall be obligated to declare within two weeks after receipt of the purchase order. Assurances, oral agreements, and changes to the contract shall require our written confirmation to become effective.

3. Our product description as agreed shall apply as the exclusive condition of goods. Recommendations or advertising shall not additionally constitute any contractual qualities of the goods. The information contained in brochures, catalogues, and advertisements does not constitute any assurance of attributes. The purchaser obtains no legal guarantees from OASE GmbH, unless we expressly issue a declaration of guarantee.

4. Full and timely order execution shall be subject to availability of supplies. We shall inform purchaser without delay if a product is not available, and will refund the appropriate amount to purchaser without delay in the event of cancellation.

II. Prices and terms of payment

1. Our prices are ex works in €, plus possible installation costs, as well as applicable VAT.

2. We shall be authorised to increase list prices after conclusion of the purchase contract, if the prices for material and/or wages/salaries increase in the period between conclusion of the contract and delivery, or if there is a period of more than four months between purchase order and delivery schedule.

3. In the absence of an agreement to the contrary our invoices shall be due and payable in full, net cash, without discount of any kind at delivery or acceptance. If OASE grants a cash discount in the payment terms, these terms are valid from the date of the invoice. If a cash discount deduction is expressly agreed, the discount period shall begin with the invoice date.

4. Without further declaration on our part purchaser shall be deemed to be in arrears if payment has not been received 10 days after the due date.

5. If defects are present purchaser shall not be entitled to withhold payment in accordance with Article 273 of the German Civil Code, unless the delivery is clearly defective, or unless purchaser clearly has a right to refuse acceptance of the work. In these cases purchaser shall only be authorised to withhold payment in the amount of the claim for remuneration if the amount withheld is in an appropriate relationship to the defects and to the presumable costs of supplemental performance, primarily through repair. Undisputed or legally established claims are excluded from this restriction. Other rights to withhold or rights to refuse performance that do not fall under Articles 273, 320 of the German civil code are excluded unless they are undisputed or are legally established.

6. The purchaser shall only offset with such receivables that are undisputed or that are legally enforceable.

III. Delivery time/delayed delivery

1. Information relative to delivery times is nonbinding. The prerequisite for compliance with the delivery period shall be fulfillment of purchaser's contractual obligations. Delivery periods shall start when the contract is concluded at the earliest, however delivery periods shall not start unless there is complete provision of documents, releases, technical clarifications, etc. that purchaser is obligated to provide. Retroactive requests for modification or supplementation extend the delivery period accordingly. The period is deemed to be complied with if the delivery item has left our plant by the date on which the delivery period expires, or if we have communicated our readiness to ship, should the goods not be sent at the proper through no fault of OASE GmbH. Likewise a delivery period shall be appropriately extended if unforeseen events or force majeure occurs.

2. If there is a delay in delivery for which we are responsible, then after a written reminder, purchaser can specify an additional appropriate period, with the statement that purchaser shall refuse acceptance of the object of the contract upon expiration of said period. Purchaser shall be authorised to withdraw from the contract by providing written declaration only after fruitless expiration of the subsequent period, and all other legal requirements. If purchaser withdraws from the contract, then purchaser shall have no right to demand damages for non-fulfilment.

IV. Transfer of risk and acceptance

1. Risk is transferred to purchaser when the delivery items are sent, even in the case of partial shipments, or if we have taken responsibility for other performances, such as the shipment and its costs, or installation. We shall be authorised to make partial shipments and partial performances that the customer can be reasonably expected to accept.

2. If shipment is delayed due to circumstances for which purchaser is responsible, then the risk shall be transferred to purchaser from the day OASE GmbH is ready to ship. We shall be authorised to send the goods to purchaser if purchaser delays acceptance; or alternatively to store the goods at purchaser's costs and risk.

3. Delivered objects shall be accepted by purchaser, even if they exhibit insignificant defects, without prejudice to the rights set forth in Roman numeral VI.

V. Retention of title

1. We shall retain title to the delivery item until all payments arising from the business relationship with purchaser have been received; retention of title is based on the recognised balance.

2. If the object of sale is combined with other objects that do not belong to us, then we shall acquire joint ownership to the new object in the ratio of the object of sale's value to the value of the associated objects at the time they were combined. If said objects are combined in such a manner that purchaser's object of purchase is deemed to be the main object, then it is agreed that purchaser shall transfer proportional joint ownership to OASE GmbH. Purchaser shall preserve the sole or joint ownership that thus arises for us. Purchaser shall also transfer to OASE GmbH the receivables from a third party, to which purchaser is entitled due to the combination of the object of sale with an item and/or an object, in the amount of our sales proceeds, or that occurs through resale in this amount; however this shall only be permitted in the proper course of business. Purchaser shall not be authorised to otherwise dispose of the reserved goods, particularly for transfer of title for security, and/or pledge.

3. We shall be authorised to collect said receivable ourselves if purchaser does not honour his payment obligations. In this case purchaser shall be obligated to provide to us the information necessary to legally assert our rights against purchaser's customer, and to provide us with all required documents.

4. On purchaser's request at our discretion we shall release an appropriate portion of the security interest, if the realisable value of such interest shall exceed the amount of all claims to which we are entitled by more than 10%.

VI. Notification of defect and liability for defects

1. If purchaser is an entrepreneur, each of our deliveries shall be checked immediately for completeness and freedom from defects. After delivery purchaser shall report apparent defects, and defects that are apparent after proper examination, in writing, without delay. The entrepreneur must report each defect detected in writing without delay. The written report must contain a precise description of the defect.

When picking up the goods, or when the goods are delivered purchaser shall be obligated to acknowledge the condition of the goods himself, or to have the condition of the goods acknowledged by an authorised third party. A short delivery shall not constitute a defect, nor shall an incorrect delivery constitute a defect; in these cases we are authorised to make an additional delivery, if requested.

2. If the goods are defective due to a delivery transaction, then we shall be authorised to either replace or repair at our discretion. In the first instance purchaser's claims due to a defect in the object of sale are limited to supplementary performance. If after two reasonable attempts supplementary performance proves to be conclusively unsuccessful, then purchaser shall have the right to withhold payment, to reduce payment, or if the defect is significant, to withdraw from the contract.

3. Claims for damage compensation do not exist in the case of insignificant deviation from an agreed quality, or for insignificant impairment of usability.

4. If purchaser elects to withdraw from the contract after failed supplemental performance due to material defect of a delivery, then purchaser shall not be entitled to additional claims for damages. If after failed supplemental performance, purchaser elects to claim damages, then the goods shall remain with the purchaser if this is acceptable to purchaser. Replacement shall be limited to the difference between purchase price and the value of the defective item. This shall not apply if OASE GmbH wilfully or through gross negligence caused the violation of the contractual obligation.

5. Purchaser shall be obligated to provide OASE GmbH with the required time and opportunity to undertake all repairs and replacements deemed necessary after coordination; otherwise OASE GmbH shall be released from liability for the defect. Only if we are in arrears in correcting the defect shall purchaser have the right, after a reminder and specifying an additional appropriate period, to correct the defect himself, or have said defect corrected by a third party, and to demand reimbursement of appropriate costs from us.

6. The limitation period for claims and rights due to defects - regardless of legal grounds - shall be 1 year, whether for delivery or installation / contract for work and labour. This period shall also apply for other claims for damages on the part of purchaser, regardless of legal basis, except in the case of intent, guarantee violation, or malicious concealment of defects, or in the case of claims in accordance with the German Product Liability Act, and for culpable violation of essential contract obligations on the part of OASE GmbH.

7. Notification of defect shall not expressly restrict the period of limitation for guarantee claims if after verifying the causes of the defect, we determine that we are not responsible for the defect, and communicate this information.

8. We shall not be held liable for damage that is due to unsuitable or improper use, for incorrect handling on the part of purchaser or a third party, or damage that occurs through natural wear or negligent treatment, unsuitable cleaning and care, chemical and or mechanical influence, for which we are not at fault.

9. If consequent to a notification of defect on the part of the ordering party OASE should determine when checking the goods that are the object of the notification of defect that the defect is not the responsibility of OASE, but rather that the defect is due to an operating error or improper handling, then OASE shall be authorised to bill the ordering party a flat rate service charge of 19.90 € plus VAT, plus shipping costs per product for the work load incurred. OASE shall bill a flat-rate service charge in the equivalent amount for any expenses incurred due to violations of purchaser's contract obligations or due to impermissible actions, if additional costs are incurred.

10. Liability shall be excluded in the case of negligent violation of contractual obligations. In the case of gross negligence our liability shall be limited to the damage that is contractually anticipated, this provision applies in equal measure for violation of essential contractual obligations. In all other regards we shall be liable in accordance with the German Product Liability Act for injury to life, body or health, or due to culpable violation of essential contractual obligations. Right of recourse in accordance with Article 478 of the German Civil Code shall remain unaffected with the stipulation that OASE shall have the right to settle recourse cases through supplementary performance either through repair or replacement delivery, at our discretion.

VII. Conditions governing the return of goods

Regardless of the claims regulated in number VI, if defects are present OASE shall take back defect-free delivered goods only on a case-base basis, and after prior written approval has been issued before the return shipment; take-back of products with an order value of under 100.00 € shall always be excluded for economic reasons.

The prerequisite for concluding a send back agreement in every case shall be that the goods that will be returned are in perfect faultless condition, including the packaging of said goods, and that said goods correspond to the current product line as shown in the catalogue.

If a send back agreement should be concluded, then the ordering party shall be obligated to include a copy of the invoice, a copy of the delivery ticket, and the return authorisation, with the return shipment. The ordering party shall bear the transport risk for the return shipment. Return shipments should not be sent freight collect, otherwise OASE shall be authorised to refuse acceptance of the return shipment.

For the entire handling and administration expenses, as well as the risk of reselling the returned products OASE will deduct 30% from the invoiced net value of the goods.

VIII. Liability for secondary obligations

1. Our technical application advice as well as recommendations, calculations, drawings, and project planning merely illustrate the best possible use of our products, they are provided as approximations only, and are non-binding. They do not release purchaser from his obligation to verify for himself that our products are suitable for purchasers intended purpose.

2. If the contractual object cannot be used as stipulated in the contract due to culpable violation of secondary obligations to which we are obligated, even prior to conclusion of contract; for example due to omitted or incorrect consulting, or incorrect instructions, then under exclusion of additional claims on the part of purchaser, the provision set forth under Roman numeral VI no. 5 - 8 shall apply accordingly for our liability.

IX. Samples, drawings

We shall reserve the title and copyright to samples, drawings, and other documents. They shall not be made available to unauthorized third parties and must be returned to us on request.

X. Place of fulfilment, applicable law, legal venue

1. Place of performance for all deliveries and payments shall be the company's headquarters in Hörstel.

2. German law shall apply exclusively. The uniform law on the international sale of goods (CISG) shall not apply.

3. The place of jurisdiction shall be the location of OASE's registered office.

XI. Severability clause

Invalidation of any one of the provisions in this contract shall not affect the validity of the other provisions.

ALPHABETISCHE PRODUKTÜBERSICHT / ALPHABETICAL PRODUCT OVERVIEW

| Artikelnr./ Item no. | Produkt / Product | auf Anfrage/ on request | ohne Ersatzteile/ without spare parts | Seite/ Page |
|-------------------------|--|----------------------------|--|----------------|
| 51026 | Adapter G 10 / NPT 10 Silber | | x | - |
| 51026 | Adapter G 10 / NPT 10 Silver | | x | - |
| 51027 | Adapter G 15 / NPT 15 Silber | | x | - |
| 51027 | Adapter G 15 / NPT 15 Silver | | x | - |
| 51028 | Adapter G 20 / NPT 20 Silber | | x | - |
| 51028 | Adapter G 20 / NPT 20 Silver | | x | - |
| 51029 | Adapter G 30 / NPT 30 Silber | | x | - |
| 51029 | Adapter G 30 / NPT 30 Silver | | x | - |
| 50433 | AFM filter medium | | x | - |
| 50433 | AFM Filtermedium | | x | - |
| 50183 | AirFlo 1,5 kW / 230 V | | | 92 |
| 50184 | AirFlo 1,5 kW / 400 V | | | 92 |
| 50185 | AirFlo 4,0 kW / 400 V | | | 92 |
| 58904 | AirNozzle | x | | - |
| 53913 | Anemometer K | | x | - |
| 56104 | Anti-algae agent ASS 100 | | x | - |
| 53068 | Anti-algae agent dosing station AAD | x | | 134 |
| 56104 | Antialgenmittel ASS 100 | | x | - |
| 53068 | Antialgenmittel-Dosierstation AAD | x | | 134 |
| 50549 | AquaActiv AlGo Direct 5 l | | x | - |
| 50545 | AquaActiv AlGo Universal 5 l | | x | - |
| 50562 | AquaActiv BioKick fresh 500 ml | | x | - |
| 50558 | AquaActiv OptiPond 5 l | | x | - |
| 57477 | AquaActiv PhosLess Nachfüllpack | | x | - |
| 57477 | AquaActiv PhosLess Refill pack | | x | - |
| 50561 | AquaActiv Sedifree 5 l | | x | - |
| 50571 | AquaActiv Wasseranalyse Profi-Set | | x | - |
| 50571 | AquaActiv Water analysis Profi-Set | | x | - |
| 57479 | AquaAir 250 | | | 90 |
| 57487 | AquaAir 250 | | | 90 |
| 57091 | AquaMax Eco Gravity 10000 | | | 44 |
| 57092 | AquaMax Eco Gravity 15000 | | | 44 |
| 57093 | AquaMax Eco Gravity 20000 | | | 44 |
| 56873 | AquaMax Expert 20000 | | | 45 |
| 56874 | AquaMax Expert 30000 | | | 45 |
| 56875 | AquaMax Expert 40000 | | | 45 |
| 56617 | Aquarius Universal 5000 | | | 36 |
| 51038 | Atlantis 100 | | | 37 |
| 52004 | Atlantis 350 | | | 39 |
| 55351 | Backwash Automatic Eurotronik | | x | - |
| 51165 | Ball Joint 10 | | x | - |
| 50212 | Beleuchtungsset FlexyJet | | | 56 |
| 50188 | Beleuchtungsset MIDI/MAXI/AirFlo Halogen | x | | - |
| 50479 | Beleuchtungsset MIDI/MAXI/AirFlo LED/01 | x | | - |
| 51071 | Beleuchtungsset PondJet | x | | - |
| 57083 | Beleuchtungsset PondJet | x | | - |
| 50339 | BEST LED /A/DMX/01 | | x | - |
| 50338 | BEST LED /DMX/01 | | | 50 |
| 56779 | BEST-LED-222 | x | | - |
| 50264 | BEST-LED-222 2008 | x | | - |
| 50234 | BEST-LED-222+ | x | | - |
| 57467 | Betonierteil 100 T | | x | - |
| 57471 | Betonierteil 70 T | | x | - |
| 51259 | BioTec ScreenMatic 36 | | | 100 |
| 57478 | Bitron 550 W | x | | - |
| 56902 | Bitron C 110 W | | | 96 |
| 56769 | Bitron Eco 120 W | | | 97 |
| 56405 | Bitron Eco 180 W | | | 97 |
| 56410 | Bitron Eco 240 W | | | 97 |

| Artikelnr./ Item no. | Produkt / Product | auf Anfrage/ on request | ohne Ersatzteile/ without spare parts | Seite/ Page |
|-------------------------|---------------------------------------|----------------------------|--|----------------|
| 50946 | Bitron Gravity 55 W | | | 99 |
| 51141 | Boden-/Wanddurchführung 10-175 E | | x | - |
| 51142 | Boden-/Wanddurchführung 15-175 E | | x | - |
| 51143 | Boden-/Wanddurchführung 20-175 E | | x | - |
| 52790 | Boden-/Wanddurchführung 40-175 E | | x | - |
| 51145 | Boden-/Wanddurchführung F 10-175 E | | x | - |
| 51146 | Boden-/Wanddurchführung F 15-175 E | | x | - |
| 51147 | Boden-/Wanddurchführung F 20-175 E | | x | - |
| 53013 | Boden-/Wanddurchführung F 40-175 E | | x | - |
| 37143 | Bodenablauf BD 100 | | x | - |
| 51122 | Bodenablauf mit Sieb 100 T | x | | - |
| 51121 | Bodenablauf mit Sieb 70 T | x | | - |
| 51116 | Bodenablauf mit Stopfen 100 T | | | 141 |
| 51107 | Bodenablauf mit Stopfen 70 T | | | 140 |
| 37143 | Bottom drain BD 100 | | x | - |
| 51122 | Bottom drain with dirt strainer 100 T | x | | - |
| 51121 | Bottom drain with dirt strainer 70 T | x | | - |
| 51116 | Bottom drain with plug 100 T | | | 141 |
| 51107 | Bottom drain with plug 70 T | | | 140 |
| 57038 | BT 0,55-40-4 | x | | - |
| 57039 | BT 0,75-40-4 | x | | - |
| 57040 | BT 1,1-40-4 | x | | - |
| 57043 | BT 1,1-50-4 | x | | - |
| 57048 | BT 1,1-65-4 | x | | - |
| 57044 | BT 1,5-50-4 | x | | - |
| 57049 | BT 1,5-65-4 | x | | - |
| 57057 | BT 11,0-100-4 | x | | - |
| 57058 | BT 15,0-100-4 | x | | - |
| 57060 | BT 15,0-125-4 | x | | - |
| 57059 | BT 18,5-100-4 | x | | - |
| 57061 | BT 18,5-125-4 | x | | - |
| 57041 | BT 2,2-40-4 | x | | - |
| 57050 | BT 2,2-80-4 | x | | - |
| 57062 | BT 22,0-125-4 | x | | - |
| 57042 | BT 3,0-40-4 | x | | - |
| 57045 | BT 3,0-50-4 | x | | - |
| 57051 | BT 3,0-80-4 | x | | - |
| 57046 | BT 4,0-50-4 | x | | - |
| 57052 | BT 4,0-80-4 | x | | - |
| 57055 | BT 5,5-100-4 | x | | - |
| 57047 | BT 5,5-50-4 | x | | - |
| 57053 | BT 5,5-80-4 | x | | - |
| 57056 | BT 7,5-100-4 | x | | - |
| 57054 | BT 7,5-80-4 | x | | - |
| 51036 | Buffer solution calibration set | | x | - |
| 51741 | Cable transition 1/10 E | | | 72 |
| 51741 | Cable transition 1/10 E | | x | - |
| 57465 | Cable transition 12/100 T | | | 76 |
| 51740 | Cable transition 2/15 E | | | 73 |
| 51740 | Cable transition 2/15 E | | x | - |
| 57470 | Cable transition 4/70 T | | | 74 |
| 51336 | Cable transition 4/70 T | x | | - |
| 57464 | Cable transition 7/100 T | | | 75 |
| 50916 | Cascade 110 T | | x | - |
| 50917 | Cascade 130 T | | x | - |
| 50911 | Cascade 50 T | | x | - |
| 50912 | Cascade 70 T | | x | - |
| 50915 | Cascade 90 T | | x | - |
| 50434 | Clear Fountain System | x | | 133 |

| Artikelnr./ Item no. | Produkt / Product | auf Anfrage/ on request | ohne Ersatzteile / without spare parts | Seite / Page |
|-------------------------|--|----------------------------|---|-----------------|
| 58960 | Clear Lake System | | x | - |
| 56129 | Colour lens blue, LunAqua 10 | | x | - |
| 51440 | Colour lens blue, UWS TN 508 | | x | - |
| 56131 | Colour lens green, LunAqua 10 | | x | - |
| 51442 | Colour lens green, UWS TN 508 | | x | - |
| 56132 | Colour lens red, LunAqua 10 | | x | - |
| 51439 | Colour lens red, UWS TN 508 | | x | - |
| 56130 | Colour lens yellow, LunAqua 10 | | x | - |
| 51441 | Colour lens yellow, UWS TN 508 | | x | - |
| 55090 | Comb. Armature UWK 70E, with float valve | x | | - |
| 51339 | Comet 10 - 12 Silver long | | x | - |
| 50968 | Comet 10 - 12 T | | x | - |
| 89015 | Comet 10 - 12 T / NPT | | x | - |
| 56780 | Comet 10 - 12 T long | | x | - |
| 50723 | Comet 10 - 14 Silver | | x | - |
| 50969 | Comet 10 - 14 T | | x | - |
| 89016 | Comet 10 - 14 T / NPT | | x | - |
| 50218 | Comet 10 - 14 T long | | x | - |
| 50724 | Comet 15 - 17 Silver | | x | - |
| 50970 | Comet 15 - 17 T | | x | - |
| 89017 | Comet 15 - 17 T / NPT | | x | - |
| 50971 | Comet 15 - 20 T | | x | - |
| 89018 | Comet 15 - 20 T / NPT | | x | - |
| 50957 | Comet 3 - 3 T | | x | - |
| 50958 | Comet 3 - 4 T | | x | - |
| 50959 | Comet 3 - 5 T | | x | - |
| 50721 | Comet 3 - 6 Silver | | x | - |
| 50960 | Comet 3 - 6 T | | x | - |
| 89012 | Comet 3 - 6 T / NPT | | x | - |
| 50722 | Comet 5 - 10 Silver | | x | - |
| 50965 | Comet 5 - 10 T | | x | - |
| 89014 | Comet 5 - 10 T / NPT | | x | - |
| 50762 | Comet 5 - 8 Silver | | x | - |
| 50964 | Comet 5 - 8 T | | x | - |
| 89013 | Comet 5 - 8 T / NPT | | x | - |
| 50523 | Comet Prec 20 - 20 silver | | x | - |
| 50500 | Command Center II 2 HP / 1 P | | x | - |
| 50502 | Command Center II 5 HP / 3 P | | x | - |
| 55370 | Compact dosing station KDS | x | | 134 |
| 57467 | Concrete part 100 T | | x | - |
| 57471 | Concrete part 70 T | | x | - |
| 12768 | Connection cable 12 V AC / 1.0 m /01 | | x | - |
| 11740 | Connection cable 12 V AC / 15.0 m /01 | | x | - |
| 12374 | Connection cable 12 V AC / 3.0 m /01 | | x | - |
| 12375 | Connection cable 12 V AC / 7.5 m /01 | | x | - |
| 12762 | Connection cable 24 V DC / 1.0 m /01 | | x | - |
| 11720 | Connection cable 24 V DC / 15.0 m /01 | | x | - |
| 12552 | Connection cable 24 V DC / 3.0 m /01 | | x | - |
| 12553 | Connection cable 24 V DC / 7.5 m /01 | | x | - |
| 12368 | Connection cable DMX / 1.0 m /01 | | x | - |
| 12372 | Connection cable DMX / 10.0 m /01 | | x | - |
| 12373 | Connection cable DMX / 20.0 m /01 | | x | - |
| 12369 | Connection cable DMX / 3.0 m /01 | | x | - |
| 12371 | Connection cable DMX / 5.0 m /01 | | x | - |
| 53428 | Crystal quartz sand | | x | - |
| 51974 | Debris sieve 100 E | | x | - |
| 51973 | Debris sieve 70 E | | x | - |
| 51022 | Doppelnippel 10 Silber | | x | - |
| 51023 | Doppelnippel 15 Silber | | x | - |
| 51024 | Doppelnippel 20 Silber | | x | - |
| 51025 | Doppelnippel 30 Silber | | x | - |
| 51033 | Durchflussregler 10 | | x | - |
| 50289 | Easy Control | | x | - |
| 50175 | Easy Control USA | | x | - |
| 53086 | Einströmdüse 15 E | | x | - |

| Artikelnr./ Item no. | Produkt / Product | auf Anfrage/ on request | ohne Ersatzteile / without spare parts | Seite / Page |
|-------------------------|---|----------------------------|---|-----------------|
| 51554 | Electronic water level control 1 | | | 87 |
| 55846 | Electronic water level control 2 | | | 87 |
| 51554 | Elektronischer Wasserstandsregler 1 | | | 87 |
| 55846 | Elektronischer Wasserstandsregler 2 | | | 87 |
| 12007 | End resistant for BUS-system DMX/01 | | x | - |
| 12007 | Endstecker BUS-System DMX /01 | | x | - |
| 51979 | Ersatzlampe PAR 38 24 V, 120 W, 10° K5 | | x | - |
| 56636 | Ersatzlampe UVC 55 W | | x | - |
| 56737 | Ersatzschwamm blau BioTec 18 / 36 | | x | - |
| 56736 | Ersatzschwamm rot BioTec 18 / 36 | | x | - |
| 50728 | Extension cable hybrid / 3.0 m /01 | | x | - |
| 56403 | Extension cable hybrid / 7.5 m /01 | | x | - |
| 50524 | Fächerdüse 10 - 20 - 6 Silber | | x | - |
| 53056 | Fächerdüse 10 - 6 E | | x | - |
| 53047 | Fächerdüse 15 - 8 E | | x | - |
| 50524 | Fan Jet 10 - 20 - 6 silver | | x | - |
| 53056 | Fan Jet 10 - 6 E | | x | - |
| 53047 | Fan Jet 15 - 8 E | | x | - |
| 56129 | Farbscheibe blau, LunAqua 10 | | x | - |
| 51440 | Farbscheibe blau, UWS TN 508 | | x | - |
| 56130 | Farbscheibe gelb, LunAqua 10 | | x | - |
| 51441 | Farbscheibe gelb, UWS TN 508 | | x | - |
| 56131 | Farbscheibe grün, LunAqua 10 | | x | - |
| 51442 | Farbscheibe grün, UWS TN 508 | | x | - |
| 56132 | Farbscheibe rot, LunAqua 10 | | x | - |
| 51439 | Farbscheibe rot, UWS TN 508 | | x | - |
| 51110 | Finger nozzle 7 -15 E | | x | - |
| 51110 | Fingerdüse 7 - 15 E | | x | - |
| 58975 | FlashWall | | x | - |
| 50143 | FlexyJet 6 | | | 26 |
| 51141 | Floor/wall transition 10-175 E | | x | - |
| 51142 | Floor/wall transition 15-175 E | | x | - |
| 51143 | Floor/wall transition 20-175 E | | x | - |
| 52790 | Floor/wall transition 40-175 E | | x | - |
| 51145 | Floor/wall transition F 10-175 E | | x | - |
| 51146 | Floor/wall transition F 15-175 E | | x | - |
| 51147 | Floor/wall transition F 20-175 E | | x | - |
| 53013 | Floor/wall transition F 40-175 E | | x | - |
| 51033 | Flow Valve 10 | | x | - |
| 51117 | Folienklemmflansch 100 T | | | 142 |
| 57474 | Folienklemmflansch 100 T KD | | | 77 |
| 51108 | Folienklemmflansch 70 T | | | 142 |
| 57473 | Folienklemmflansch 70 T KD | | | 77 |
| 51006 | Fontänenring 1000/36/4 | | x | - |
| 51008 | Fontänenring 1500/54/4 | | x | - |
| 51010 | Fontänenring 2000/72/4 | | x | - |
| 51002 | Fontänenring 500/18/4 | | x | - |
| 51004 | Fontänenring 750/24/4 | | x | - |
| 51006 | Fountain ring 1000/36/4 | | x | - |
| 51008 | Fountain ring 1500/54/4 | | x | - |
| 51010 | Fountain ring 2000/72/4 | | x | - |
| 51002 | Fountain ring 500/18/4 | | x | - |
| 51004 | Fountain ring 750/24/4 | | x | - |
| 50978 | Freestand Light | | x | - |
| 55840 | Fresh water inlet armature 10/1040 T | | x | - |
| 55840 | Frischwasser-Einspeise-Armat. 10/1040 T | | x | - |
| 50995 | Geiser 100 T | | x | - |
| 50991 | Geiser 20 T | | x | - |
| 50992 | Geiser 40 T | | x | - |
| 50993 | Geiser 60 T | | x | - |
| 50994 | Geiser 80 T | | x | - |
| 50377 | Geyser Jet 30 | | x | - |
| 50767 | Gushing nozzle 115 - 15 silver | | x | - |
| 50976 | Gushing nozzle 115 - 15 T | | x | - |
| 54035 | Halogen bulb 35 W | | x | - |

| Artikelnr./ Item no. | Produkt / Product | auf Anfrage/ on request | ohne Ersatzteile/ without spare parts | Seite/ Page |
|-------------------------|--|----------------------------|--|----------------|
| 54036 | Halogen bulb 50 W | | x | - |
| 54037 | Halogen bulb 75 W | | x | - |
| 54035 | Halogen Leuchtmittel 35 W | | x | - |
| 54036 | Halogen Leuchtmittel 50 W | | x | - |
| 54037 | Halogen Leuchtmittel 75 W | | x | - |
| 52942 | Halogen reflector bulb 100 W, 10°, white | | x | - |
| 52943 | Halogen reflector bulb 100 W, 24°, white | | x | - |
| 51394 | Halogen reflector bulb 50 W, 30°, white | | x | - |
| 52939 | Halogen reflector bulb 50W,24°,white G53 | | x | - |
| 52941 | Halogen reflector bulb 75W,24°,white G53 | | x | - |
| 52942 | Halogen-Reflektorlampe 100 W, 10°, weiß | | x | - |
| 52943 | Halogen-Reflektorlampe 100 W, 24°, weiß | | x | - |
| 51394 | Halogen-Reflektorlampe 50 W, 30°, weiß | | x | - |
| 52939 | Halogen-Reflektorlampe 50 W,24°,weiß G53 | | x | - |
| 52941 | Halogen-Reflektorlampe 75 W,24°,weiß G53 | | x | - |
| 51022 | Hexagon nipple 10 silver | | x | - |
| 51023 | Hexagon nipple 15 silver | | x | - |
| 51024 | Hexagon nipple 20 silver | | x | - |
| 51025 | Hexagon nipple 30 silver | | x | - |
| 50375 | High Jet 30 | | x | - |
| 50973 | Hohlstrahldüse 100 | | x | - |
| 50963 | Hohlstrahldüse 130 | | x | - |
| 55350 | Hohlstrahldüse 130 | | x | - |
| 50966 | Hohlstrahldüse 68 | | x | - |
| 50972 | Hohlstrahldüse HS 70/3,5 T | | x | - |
| 50973 | Hollow Jet Nozzle 100 | | x | - |
| 50963 | Hollow Jet Nozzle 130 | | x | - |
| 55350 | Hollow Jet Nozzle 130 | | x | - |
| 50966 | Hollow Jet Nozzle 68 | | x | - |
| 50972 | Hollow Jet Nozzle HS 70/3.5 E | | x | - |
| 56404 | Hybrid connection box | | x | - |
| 56404 | Hybrid Verbindungsbox | | x | - |
| 50212 | Illumination set FlexyJet | | | 56 |
| 50188 | Illumination set MIDI/MAXI/AirFlo Halog. | x | | - |
| 50479 | Illumination set MIDI/MAXI/AirFlo LED/01 | x | | - |
| 51071 | Illumination set PondJet | x | | - |
| 57083 | Illumination set PondJet | x | | - |
| 53086 | Inflow nozzle 15 E | | x | - |
| 51058 | Installation kit JumpingJet Rainbow Star | | x | - |
| 51058 | Installationskit JumpingJet Rainbow Star | | x | - |
| 53961 | JumpingJet Flash | x | | - |
| 50346 | JumpingJet Rainbow Flash /DMX/01 | | | 10 |
| 50528 | JumpingJet Rainbow Flash II /DMX/02 | | | 8 |
| 57424 | JumpingJet Rainbow Star | x | | - |
| 50345 | JumpingJet Rainbow Star /DMX/01 | | | 6 |
| 50360 | JunctionBox 10/M 20/Trafo | | | 85 |
| 50360 | JunctionBox 10/M20/Trafo | | | 85 |
| 50358 | JunctionBox 14/M20 | | | 81 |
| 57485 | JunctionBox 4/M32 | | | 83 |
| 57486 | JunctionBox 8/M20 | | | 81 |
| 51015 | Justierflansch 10 Silber | | x | - |
| 51016 | Justierflansch 15 Silber | | x | - |
| 51017 | Justierflansch 20 Silber | | x | - |
| 51741 | Kabeldurchführung 1/10 E | | | 72 |
| 51741 | Kabeldurchführung 1/10 E | | x | - |
| 57465 | Kabeldurchführung 12/100 T | | | 76 |
| 51740 | Kabeldurchführung 2/15 E | | | 73 |
| 51740 | Kabeldurchführung 2/15 E | | x | - |
| 57470 | Kabeldurchführung 4/70 T | | | 74 |
| 51336 | Kabeldurchführung 4/70 T | x | | - |
| 57464 | Kabeldurchführung 7/100 T | | | 75 |
| 51339 | Komet 10 - 12 Silber lang | | x | - |
| 50968 | Komet 10 - 12 T | | x | - |
| 89015 | Komet 10 - 12 T / NPT | | x | - |
| 56780 | Komet 10 - 12 T lang | | x | - |

| Artikelnr./ Item no. | Produkt / Product | auf Anfrage/ on request | ohne Ersatzteile/ without spare parts | Seite/ Page |
|-------------------------|--------------------------------|----------------------------|--|----------------|
| 50723 | Komet 10 - 14 Silber | | x | - |
| 50969 | Komet 10 - 14 T | | x | - |
| 89016 | Komet 10 - 14 T / NPT | | x | - |
| 50218 | Komet 10 - 14 T lang | | x | - |
| 50724 | Komet 15 - 17 Silber | | x | - |
| 50970 | Komet 15 - 17 T | | x | - |
| 89017 | Komet 15 - 17 T / NPT | | x | - |
| 50971 | Komet 15 - 20 T | | x | - |
| 89018 | Komet 15 - 20 T / NPT | | x | - |
| 50957 | Komet 3 - 3 T | | x | - |
| 50958 | Komet 3 - 4 T | | x | - |
| 50959 | Komet 3 - 5 T | | x | - |
| 50721 | Komet 3 - 6 Silber | | x | - |
| 50960 | Komet 3 - 6 T | | x | - |
| 89012 | Komet 3 - 6 T / NPT | | x | - |
| 50722 | Komet 5 - 10 Silber | | x | - |
| 50965 | Komet 5 - 10 T | | x | - |
| 89014 | Komet 5 - 10 T / NPT | | x | - |
| 50762 | Komet 5 - 8 Silber | | x | - |
| 50964 | Komet 5 - 8 T | | x | - |
| 89013 | Komet 5 - 8 T / NPT | | x | - |
| 50523 | Komet Präz 20 - 20 Silber | | x | - |
| 55370 | Kompakt-Dosierstation KDS | x | | 134 |
| 53428 | Kristall-Quarzsand | | x | - |
| 50830 | KRP 100 - 200 / 2F / 4,0 / 4 | x | | - |
| 50831 | KRP 100 - 200 / 2F / 5,5 / 4 | x | | - |
| 50832 | KRP 100 - 200 / 2F / 7,5 / 4 | x | | - |
| 50834 | KRP 100 - 315 / 2NF / 18,5 / 4 | x | | - |
| 50835 | KRP 100 - 315 / 2NF / 22,0 / 4 | x | | - |
| 50837 | KRP 125 - 250 / 1F / 7,5 / 4 | x | | - |
| 50836 | KRP 125 - 250 / 2F / 5,5 / 4 | x | | - |
| 50838 | KRP 125 - 250 / 2NF / 11,0 / 4 | x | | - |
| 50839 | KRP 125 - 250 / 2NF / 15,0 / 4 | x | | - |
| 50840 | KRP 125 - 250 / 2NF / 18,5 / 4 | x | | - |
| 50841 | KRP 150 - 200 / 2F / 7,5 / 4 | x | | - |
| 50842 | KRP 150 - 200 / 2NF / 11,0 / 4 | x | | - |
| 50844 | KRP 150 - 250 / 2NF / 22,0 / 4 | x | | - |
| 50788 | KRP 32 - 250 / 2F / 1,5 / 4 | x | | - |
| 50789 | KRP 32 - 250 / 2F / 2,2 / 4 | x | | - |
| 50792 | KRP 40 - 160 / 2F / 1,1 / 4 | x | | - |
| 50793 | KRP 40 - 200 / 2F / 1,5 / 4 | x | | - |
| 50794 | KRP 40 - 200 / 2F / 2,2 / 4 | x | | - |
| 50795 | KRP 40 - 250 / 2F / 2,2 / 4 | x | | - |
| 50796 | KRP 40 - 250 / 2F / 3,0 / 4 | x | | - |
| 50797 | KRP 40 - 250 / 2F / 4,0 / 4 | x | | - |
| 50790 | KRP 40-125.2F 0,55 400/50 | x | | - |
| 50791 | KRP 40-160.2F 0,75 400/50 | x | | - |
| 50802 | KRP 50 - 160 / 2F / 1,1 / 4 | x | | - |
| 50803 | KRP 50 - 160 / 2F / 1,5 / 4 | x | | - |
| 50804 | KRP 50 - 200 / 2F / 2,2 / 4 | x | | - |
| 50805 | KRP 50 - 200 / 2F / 3,0 / 4 | x | | - |
| 50806 | KRP 50 - 250 / 2F / 4,0 / 4 | x | | - |
| 50807 | KRP 50 - 315 / 2F / 5,5 / 4 | x | | - |
| 50808 | KRP 50 - 315 / 2F / 7,5 / 4 | x | | - |
| 50811 | KRP 65 - 160 / 2F / 1,5 / 4 | x | | - |
| 50812 | KRP 65 - 160 / 2F / 2,2 / 4 | x | | - |
| 50813 | KRP 65 - 200 / 2F / 3,0 / 4 | x | | - |
| 50814 | KRP 65 - 200 / 2F / 4,0 / 4 | x | | - |
| 50815 | KRP 65 - 250 / 2F / 5,5 / 4 | x | | - |
| 50817 | KRP 65 - 315 / 2NF / 11,0 / 4 | x | | - |
| 50818 | KRP 65 - 315 / 2NF / 15,0 / 4 | x | | - |
| 50819 | KRP 80 - 160 / 2F / 2,2 / 4 | x | | - |
| 50820 | KRP 80 - 160 / 2F / 3,0 / 4 | x | | - |
| 50821 | KRP 80 - 200 / 2F / 4,0 / 4 | x | | - |
| 50822 | KRP 80 - 200 / 2F / 5,5 / 4 | x | | - |

| Artikelnr./ Item no. | Produkt / Product | auf Anfrage/ on request | ohne Ersatzteile / without spare parts | Seite / Page |
|-------------------------|--|----------------------------|---|-----------------|
| 50823 | KRP 80 - 200 / 2F / 7,5 / 4 | x | | - |
| 50824 | KRP 80 - 250 / 2F / 7,5 / 4 | x | | - |
| 50825 | KRP 80 - 250 / 2NF / 11,0 / 4 | x | | - |
| 50827 | KRP 80 - 315 / 2NF / 15,0 / 4 | x | | - |
| 51165 | Kugelgelenk 10 | | x | - |
| 50786 | Lamp Holder | | x | - |
| 50892 | Lava 100 - 15 E | | x | - |
| 50884 | Lava 25 - 5 E | | x | - |
| 50889 | Lava 30 - 10 E | | x | - |
| 50890 | Lava 45 - 10 E | | x | - |
| 50891 | Lava 60 - 10 E | | x | - |
| 50357 | LED Solo Star /DMX/01 | x | | - |
| 50037 | LED Twin-Star 2x35W | x | | - |
| 51069 | LED-Modul II 960 /DMX/02 | x | | - |
| 51117 | Liner clamping flange 100 T | | | 142 |
| 57474 | Liner clamping flange 100 T KD | | | 77 |
| 51108 | Liner clamping flange 70 T | | | 142 |
| 57473 | Liner clamping flange 70 T KD | | | 77 |
| 54034 | LunAqua 10 | | | 54 |
| 50366 | LunAqua 10 LED /01 | | | 49 |
| 51828 | LunAqua 5 / 1054 10 m 24 V | x | | - |
| 51503 | LunAqua 5 / 155/2KA 220 V ohne Kabel | | x | - |
| 51508 | LunAqua 5 / 405/2KA 220 V ohne Kabel | | x | - |
| 51506 | LunAqua 5 / 405-10 220 V 10 m | | x | - |
| 51516 | LunAqua 5 Set 3 2KA 0,5 m | x | | - |
| 57104 | LunAqua 5.1 | | | 58 |
| 57427 | LunAqua 5.1 | | | 58 |
| 51557 | Magnetventil 1" 24 V | | | 88 |
| 51556 | Magnetventil ½" 24 V | | | 88 |
| 50371 | MAXI II 4,0 kW / 400 V | | | 24 |
| 50373 | MAXI II 5 HP / 1 P / 230 V | | | 25 |
| 50374 | MAXI II 5 HP / 3 P / 230 V | | | 25 |
| 50365 | MIDI II 1,1 kW / 230 V | | | 24 |
| 50372 | MIDI II 2 HP / 1 P / 230 V | | | 25 |
| 50370 | MIDI II 2,2 kW / 400 V | | | 24 |
| 51018 | Muffe 10 silber | | x | - |
| 51019 | Muffe 15 Silber | | x | - |
| 51020 | Muffe 20 Silber | | x | - |
| 51021 | Muffe 30 Silber | | x | - |
| 50702 | Multi Directional Drive II /DMX/02 | x | | - |
| 50341 | Multi Directional Nozzle /DMX/01 | x | | - |
| 52908 | Multi-Power T 3 | | | 66 |
| 52906 | Multi-Power T 7 | x | | - |
| 52905 | Multi-Power TS 3 | | | 68 |
| 52219 | Mylar lace 4/025 | | x | - |
| 52218 | Mylar lace nozzle 22 MS | | x | - |
| 52220 | Mylar lace weight 20/100 MS | | x | - |
| 52219 | Mylarfaden 4/025 | | x | - |
| 52218 | Mylarfadendüse 22 MS | | x | - |
| 52220 | Mylarfadengewicht 20/100 MS | | x | - |
| 50477 | NozzleChamber Single | | x | - |
| 50478 | NozzleChamber Vario | | x | - |
| 50335 | NozzleStar LED /A/DMX/01 | | x | - |
| 50334 | NozzleStar LED /DMX/01 | | | 51 |
| 51120 | Overfl. wall-inst. comb. armature 100 E | | | 147 |
| 51767 | Overfl. wall-inst. comb. armature F100 E | x | | - |
| 51112 | Overflow drain armature UA 100/1000 T | | | 144 |
| 51106 | Overflow drain armature UA 70/1000 T | | | 143 |
| 57463 | Overflow/drain armature 100/1000 T | | | 144 |
| 57469 | Overflow/drain armature 70/1000 T | | | 143 |
| 52602 | Overflow/return box 100 E | | x | - |
| 51062 | OxyPool 9,9 % | | x | - |
| 55372 | pH dosing station PRD | x | | 134 |
| 53091 | pH value reducer pHW 30 | | x | - |
| 55372 | pH-Dosierstation PRD | x | | 134 |

| Artikelnr./ Item no. | Produkt / Product | auf Anfrage/ on request | ohne Ersatzteile / without spare parts | Seite / Page |
|-------------------------|--|----------------------------|---|-----------------|
| 53091 | pH-Wert-Senker pHW 30 | | x | - |
| 57462 | Plug 100 T | | | 139 |
| 57468 | Plug 70 T | | | 138 |
| 57075 | PondJet | | | 22 |
| 53777 | PondJet | | | 22 |
| 54019 | PondJet | | | 22 |
| 57704 | PondJet Eco | | | 19 |
| 50492 | PowerBox 12 V AC /01 | | x | - |
| 50493 | PowerBox 24 V DC /01 | | x | - |
| 51064 | ProfiClear Classic coarse debris extrac. | | | 104 |
| 51065 | ProfiClear Classic filter foam module | | | 106 |
| 51065 | ProfiClear Classic Filterschaummodul | | | 106 |
| 51064 | ProfiClear Classic Grobschmutzabscheider | | | 104 |
| 51066 | ProfiClear Classic Phosphatbinder Modul | | | 108 |
| 51066 | ProfiClear Classic phosphate binder mod. | | | 108 |
| 51061 | ProfiClear Classic pump chamber | | | 102 |
| 51061 | ProfiClear Classic pump chamber | | x | - |
| 51061 | ProfiClear Classic Pumpenkammer | | | 102 |
| 51061 | ProfiClear Classic Pumpenkammer | | x | - |
| 50775 | ProfiClear Premium drum filter gravity | | | 116 |
| 50773 | ProfiClear Premium drum filter pump-fed | | | 110 |
| 50771 | ProfiClear Premium Individual Module | | | 125 |
| 50771 | ProfiClear Premium Individualmodul | | | 125 |
| 50772 | ProfiClear Premium Moving Bed Modul | | | 122 |
| 50772 | ProfiClear Premium Moving Bed Module | | | 122 |
| 50947 | ProfiClear Premium replacem. sieve 150 µ | | x | - |
| 50947 | ProfiClear Premium Siebset 150 µ | | x | - |
| 50773 | ProfiClear Premium Trommelfilter gepumpt | | | 110 |
| 50775 | ProfiClear Premium Trommelfilter Gravi. | | | 116 |
| 56744 | ProfiClear Premium Trommelfilter Gravi. | | | 116 |
| 56133 | ProfiLux 101 E | | | 53 |
| 51296 | ProfiLux LED 1100 /01 | | x | - |
| 50717 | ProfiLux LED 320 /DMX/02 | | x | - |
| 50367 | ProfiLux LED 370 12 V /01 | | | 48 |
| 50474 | ProfiLux LED 370 24 V /01 | | | 48 |
| 56391 | ProfiLux LED Flood 1500 /DMX/02 | | x | - |
| 56402 | ProfiLux LED Flood 2200/01 | | x | - |
| 56388 | ProfiLux LED Spot 1500 /DMX/02 | | x | - |
| 56401 | ProfiLux LED Spot 2200/01 | | x | - |
| 50296 | ProfiMax 7000 | | | 46 |
| 57097 | ProfiMax 6000 | | | 47 |
| 56298 | ProfiPlane LED 110 /DMX/02 | | x | - |
| 50719 | ProfiPlane LED 320 /DMX/02 | | x | - |
| 50718 | ProfiRing LED 320 /DMX/02 | | x | - |
| 57134 | ProfiSkim 100 | | | 136 |
| 51185 | ProfiSkim Premium | | | 135 |
| 53911 | PSE 2000 NT24/18 | x | | - |
| 53906 | PSE 2000 WFA 3 | x | | - |
| 51036 | Pufferlösung Calibrier Set | | x | - |
| 55373 | Redox dosing station RRD | x | | 134 |
| 55373 | Redox-Dosierstation RRD | x | | 134 |
| 51032 | Reducing sleeve 15 x 10 | | x | - |
| 51030 | Reducing sleeve 20 x 15 | | x | - |
| 51032 | Reduzierstück 15 x 10 | | x | - |
| 51030 | Reduzierstück 20 x 15 | | x | - |
| 56812 | Reflector bulb PAR 38, 12 V, 100 W, 30° | | x | - |
| 51984 | Reflector bulb PAR 56, 12V, 300W, 36-18° | | x | - |
| 56812 | Reflektorlampe PAR 38, 12V, 100 W, 30° | | x | - |
| 51984 | Reflektorlampe PAR 56, 12V, 300W, 36-18° | | x | - |
| 51979 | Replacement bulb PAR 38 24V,120W,10° K5 | | x | - |
| 56636 | Replacement bulb UVC 55 W | | x | - |
| 56737 | Replacement foam blue BioTec 18 / 36 | | x | - |
| 56736 | Replacement foam red BioTec 18 / 36 | | x | - |
| 51123 | Return armature 200/100 T | | | 145 |
| 51124 | Return armature 250/150 T | | | 145 |

| Artikelnr./ Item no. | Produkt / Product | auf Anfrage/ on request | ohne Ersatzteile / without spare parts | Seite/ Page |
|-------------------------|-----------------------------------|----------------------------|---|----------------|
| 50967 | Rotating nozzle 5 - 15 E | | | 17 |
| 50473 | Rotating nozzle 5 - 30 E | | | 18 |
| 50967 | Rotationsdüse 5 - 15 E | | | 17 |
| 50473 | Rotationsdüse 5 - 30 E | | | 18 |
| 51123 | Rücklaufarmatur 200/100 T | | | 145 |
| 51124 | Rücklaufarmatur 250/150 T | | | 145 |
| 55351 | Rückspül-Automatik Eurotronik | | x | - |
| 50431 | Sand filter D 600 | | | 129 |
| 50432 | Sand filter D 800 | | | 131 |
| 50431 | Sandfilter D 600 | | | 129 |
| 50432 | Sandfilter D 800 | | | 131 |
| 51082 | Saug-Filterkorb 200/100/15 E | | x | - |
| 51083 | Saug-Filterkorb 200/166/20 E | | x | - |
| 51084 | Saug-Filterkorb 200/250/25 E | | x | - |
| 51753 | Saug-Filterkorb 350/185/80/100 E | | x | - |
| 51753 | Saug-Filterkorb 350/185/80/100 E | | x | - |
| 54755 | Saug-Filterkorb 350/350/125 E | | x | - |
| 51756 | Saug-Filterkorb 600/280/150/200 E | | x | - |
| 51756 | Saug-Filterkorb 600/280/150/200 E | | x | - |
| 51341 | Schaltanlage EL 100 W | | x | - |
| 51342 | Schaltanlage EL 101 W | | x | - |
| 51343 | Schaltanlage EL 110 W | | x | - |
| 51344 | Schaltanlage EL 111 W | | x | - |
| 50981 | Schaumquell 50 - 10 E | | x | - |
| 50981 | Schaumquell 50 - 10 E | | x | - |
| 50979 | Schaumquell 50 - 10 T | | x | - |
| 50979 | Schaumquell 50 - 10 T | | x | - |
| 50980 | Schaumquell 75 - 20 T | | x | - |
| 50980 | Schaumquell 75 - 20 T | | x | - |
| 50984 | Schaumsprudler 35 - 10 E | | x | - |
| 50984 | Schaumsprudler 35 - 10 E | | x | - |
| 50986 | Schaumsprudler 55 - 10 E | | x | - |
| 50986 | Schaumsprudler 55 - 10 E | | x | - |
| 50987 | Schaumsprudler 55 - 15 E | | x | - |
| 50987 | Schaumsprudler 55 - 15 E | | x | - |
| 50768 | Schaumsprudler 75 - 20 Silber | | x | - |
| 50768 | Schaumsprudler 75 - 20 silver | | x | - |
| 50786 | Scheinwerferhalter | | x | - |
| 51974 | Schmutzsieb 100 E | | x | - |
| 51973 | Schmutzsieb 70 E | | x | - |
| 50767 | Schwalldüse 115 - 15 Silber | | x | - |
| 50976 | Schwalldüse 115 - 15 T | | x | - |
| 12808 | Service Pack 12 V AC/01 | | x | - |
| 12810 | Service Pack 24 V DC/01 | | x | - |
| 12807 | Service Pack DMX/01 | | x | - |
| 57480 | Skimmer 250 | | | 137 |
| 57488 | Skimmer 250 | | | 137 |
| 51018 | Sleeve 10 silver | | x | - |
| 51019 | Sleeve 15 silver | | x | - |
| 51020 | Sleeve 20 silver | | x | - |
| 51021 | Sleeve 30 silver | | x | - |
| 58976 | Software | | x | - |
| 51557 | Solenoid valve 1" 24 V | | | 88 |
| 51556 | Solenoid valve ½" 24 V | | | 88 |
| 51034 | Sonde Ph | | x | - |
| 51034 | Sonde Ph | | x | - |
| 51035 | Sonde Redox | | x | - |
| 51035 | Sonde Redox | | x | - |
| 53852 | SPA 100-13 | x | | - |
| 53853 | SPA 100-23 | x | | - |
| 53854 | SPA 100-33 | x | | - |
| 53858 | SPA 162-1-13 | x | | - |
| 53859 | SPA 162-13 | x | | - |
| 53860 | SPA 162-2-23 | x | | - |
| 53834 | SPA 22-23 | x | | - |

| Artikelnr./ Item no. | Produkt / Product | auf Anfrage/ on request | ohne Ersatzteile / without spare parts | Seite/ Page |
|-------------------------|--|----------------------------|---|----------------|
| 53835 | SPA 22-33 | x | | - |
| 53836 | SPA 22-43 | x | | - |
| 53864 | SPA 280-1-13 | x | | - |
| 53865 | SPA 280-13 | x | | - |
| 53866 | SPA 280-2-23 | x | | - |
| 53839 | SPA 35-23 | x | | - |
| 53840 | SPA 35-33 | x | | - |
| 53841 | SPA 35-43 | x | | - |
| 53845 | SPA 58-23 | x | | - |
| 53846 | SPA 58-33 | x | | - |
| 53847 | SPA 58-43 | x | | - |
| 52981 | Spiral hose green 1 ¼", 25 m | | x | - |
| 36500 | Spiral hose green 2", 20 m | | x | - |
| 52981 | Spiralschlauch grün 1 ¼", 25 m | | x | - |
| 36500 | Spiralschlauch grün 2", 20 m | | x | - |
| 57466 | Standpipe 100/500 T | | | 146 |
| 57466 | Standrohr 100/500 T | | | 146 |
| 57462 | Stopfen 100 T | | | 139 |
| 57468 | Stopfen 70 T | | | 138 |
| 50272 | StrataFlo II 2 HP 230 V / 1 P / 60 Hz | | | 94 |
| 50273 | StrataFlo II 5 HP 230 V / 1 P / 60 Hz | | | 94 |
| 50274 | StrataFlo II 5 HP 230 V / 3 P / 60 Hz | | | 94 |
| 51082 | Suction filter basket 200/100/15 E | | x | - |
| 51083 | Suction filter basket 200/166/20 E | | x | - |
| 51084 | Suction filter basket 200/250/25 E | | x | - |
| 51753 | Suction filter basket 350/185/80/100E | | x | - |
| 51753 | Suction filter basket 350/185/80/100E | | x | - |
| 54755 | Suction filter basket 350/350/125 E | | x | - |
| 51756 | Suction filter basket 600/280/150/200E | | x | - |
| 51756 | Suction filter basket 600/280/150/200E | | x | - |
| 55843 | Supplemental electrode 2000-1 | | x | - |
| 51341 | Switchgear EL 100 W | | x | - |
| 51342 | Switchgear EL 101 W | | x | - |
| 51343 | Switchgear EL 110 W | | x | - |
| 51344 | Switchgear EL 111 W | | x | - |
| 50126 | Swivel 1D-14-25 24 V DC | x | | - |
| 50342 | Swivel 24V /DMX/02 | x | | - |
| 50127 | Swivel 3D-14-25 24 V DC | x | | - |
| 51015 | Swivel connection 10 silver | | x | - |
| 51016 | Swivel connection 15 silver | | x | - |
| 51017 | Swivel connection 20 silver | | x | - |
| 50378 | Trumpet Jet 30 | | x | - |
| 50337 | TwinStar LED /A/DMX/01 | | x | - |
| 50336 | TwinStar LED /DMX/01 | | | 52 |
| 55090 | Überl.WD.Kombiarm.UWK 70E m.Schwimmvent. | x | | - |
| 52602 | Überlauf-/Rücklaufkasten 100 E | x | | - |
| 57463 | Überlauf-Abflussarmatur 100/1000 T | | | 144 |
| 57469 | Überlauf-Abflussarmatur 70/1000 T | | | 143 |
| 51112 | Überlauf-Abflussarmatur UA 100/1000 T | | | 144 |
| 51106 | Überlauf-Abflussarmatur UA 70/1000 T | | | 143 |
| 51120 | Überlauf-Wandebau-Kombiarmatur 100 E | | | 147 |
| 51767 | Überlauf-Wandebau-Kombiarmatur F 100 E | x | | - |
| 51334 | Underwater cable connector T 3 | | | 78 |
| 51975 | Underwater cable connector T 4 | | | 79 |
| 51976 | Underwater cable connector T 8/16 | | | 80 |
| 50720 | Underwater LED Driver /DMX/02 | | x | - |
| 50733 | Underwater power supply 250 / 24 V /01 | | x | - |
| 50401 | Underwater transformer UST 150 /01 | | x | - |
| 50517 | Underwater transformer UST 150 /A/01 | | x | - |
| 51498 | Underwater tube light UWR T 60-10 200 V | | x | - |
| 52907 | Underwater Tube Light UWR T80/500 | x | | - |
| 51334 | Unterwasserkabelklemmverbinder T 3 | | | 78 |
| 51975 | Unterwasserkabelklemmverbinder T 4 | | | 79 |
| 51976 | Unterwasserkabelklemmverbinder T 8/16 | | | 80 |
| 50733 | Unterwassernetzteil 250 / 24 V /01 | | x | - |

| Artikelnr./ Item no. | Produkt / Product | auf Anfrage/ on request | ohne Ersatzteile / without spare parts | Seite / Page |
|-------------------------|---|----------------------------|---|-----------------|
| 51498 | Unterwasserröhrenleuchte TR 60-10 220 V | | x | - |
| 50401 | Unterwassertrafo UST 150 /01 | | x | - |
| 50517 | Unterwassertrafo UST 150 /A/01 | | x | - |
| 52907 | Unterw-Röhrenleuchte UWR T 80/500 | x | | - |
| 51600 | USP 402 W | x | | - |
| 51599 | USP 403 D | x | | - |
| 55721 | USP 412 W | | | 40 |
| 55720 | USP 413 D | | | 40 |
| 51790 | USP 502 W | x | | - |
| 51602 | USP 503 D | x | | - |
| 51604 | USP 506 D | x | | - |
| 55727 | USP 512 W | | | 41 |
| 55726 | USP 513 D | | | 41 |
| 51607 | USP 652 W | x | | - |
| 51606 | USP 653 D | x | | - |
| 51609 | USP 656 D | x | | - |
| 55732 | USP 662 W | | | 41 |
| 55731 | USP 663 D | | | 41 |
| 51611 | USP 803 D | x | | - |
| 51613 | USP 806 D | x | | - |
| 55735 | USP 813 D | | | 41 |
| 55736 | USP 816 D | | | 41 |
| 56734 | USP Classic 200 | | | 38 |
| 53029 | USP H 402 W | x | | - |
| 53030 | USP H 403 D | x | | - |
| 55723 | USP H 412 W | x | | - |
| 55724 | USP H 413 D | x | | - |
| 56502 | USP H 422 W | | | 41 |
| 56503 | USP H 423 D | | | 41 |
| 53031 | USP H 502 W | x | | - |
| 53032 | USP H 503 D | x | | - |
| 55729 | USP H 512 W | | | 41 |
| 55730 | USP H 513D | x | | - |
| 56504 | USP H 522 W | | | 41 |
| 56505 | USP H 523 D | | | 41 |
| 53033 | USP H 653 D | x | | - |
| 56506 | USP H 673 D | | | 41 |
| 51482 | UWS 300 / 36-18-2 12 V 300 W ohne Kabel | x | | - |
| 57288 | UWS K 300 | | | 70 |
| 52904 | UWS T 111 | | | 62 |
| 51314 | UWS T 150 / 155 220 V | x | | - |
| 51491 | UWS T 500 / S2 120 V | x | | - |
| 51446 | UWS TN 508 | | | 60 |
| 51447 | UWS TN 508 10 m 12 V 50 W | x | | - |
| 51532 | UWS TQ 1000 | x | | - |
| 52909 | UWS TS 111 | | | 64 |
| 50309 | Varionaut 1 /A/DMX/01 | | | 28 |
| 50343 | Varionaut 150 /DMX/02 | | | 31 |
| 57690 | Varionaut 150 /DMX/02 | | | 32 |
| 50665 | Varionaut 150 24 V /DMX/02 | | | 29 |
| 57650 | Varionaut 150 24 V /DMX/02 | | | 30 |
| 57436 | Varionaut 2 | | | 31 |
| 50344 | Varionaut 2 /A/DMX/01 | | | 31 |
| 50526 | Varionaut 365 /DMX/02 | | | 33 |
| 51068 | Varionaut 365 /DMX/02 | | | 34 |
| 56115 | Varionaut 365 /DMX/02 | | | 35 |
| 50136 | Varionaut 90 24 V /DMX/02 | | | 27 |
| 50253 | VarioSwitch 010a / 12 V | | | 12 |
| 57472 | VarioSwitch 010a / 24 V | | | 12 |
| 56790 | VarioSwitch 010a / 24 V | x | | - |
| 50254 | VarioSwitch 015a / 12 V | | | 12 |
| 57435 | VarioSwitch 015a / 24 V | | | 12 |
| 56791 | VarioSwitch 015a / 24 V | x | | - |
| 12768 | Verbindungskabel 12V AC / 1,0 m /01 | | x | - |
| 11740 | Verbindungskabel 12V AC / 15,0 m /01 | | x | - |

| Artikelnr./ Item no. | Produkt / Product | auf Anfrage/ on request | ohne Ersatzteile / without spare parts | Seite / Page |
|-------------------------|---------------------------------------|----------------------------|---|-----------------|
| 12374 | Verbindungskabel 12V AC / 3,0 m /01 | | x | - |
| 12375 | Verbindungskabel 12V AC / 7,5 m /01 | | x | - |
| 12762 | Verbindungskabel 24V DC / 1,0 m /01 | | x | - |
| 11720 | Verbindungskabel 24V DC / 15,0 m /01 | | x | - |
| 12552 | Verbindungskabel 24V DC / 3,0 m /01 | | x | - |
| 12553 | Verbindungskabel 24V DC / 7,5 m /01 | | x | - |
| 12368 | Verbindungskabel DMX / 1,0 m /01 | | x | - |
| 12372 | Verbindungskabel DMX / 10,0 m /01 | | x | - |
| 12373 | Verbindungskabel DMX / 20,0 m /01 | | x | - |
| 12369 | Verbindungskabel DMX / 3,0 m /01 | | x | - |
| 12371 | Verbindungskabel DMX / 5,0 m /01 | | x | - |
| 50728 | Verlängerungskabel Hybrid / 3,0 m /01 | | x | - |
| 56403 | Verlängerungskabel Hybrid / 7,5 m /01 | | x | - |
| 50999 | Vulcan 200/19 - 6 T | | | 16 |
| 50376 | Vulcan 30 | | x | - |
| 50977 | Vulcan 300 / 19 - 8 silver | | x | - |
| 50766 | Vulcan 43 - 3 silver | | | 15 |
| 50950 | Vulcan 43 - 3 T | | | 15 |
| 50999 | Vulkan 200/19 - 6 T | | | 16 |
| 50376 | Vulkan 30 | | x | - |
| 50977 | Vulkan 300 / 19 - 8 Silber | | x | - |
| 50766 | Vulkan 43 - 3 Silber | | | 15 |
| 50950 | Vulkan 43 - 3 T | | | 15 |
| 54921 | Wall Skimmer | x | | - |
| 54921 | Wand Skimmer | | x | - |
| 50898 | Wasserhalbkugel 1200 | | | 13 |
| 50899 | Wasserhalbkugel 1500 | | | 13 |
| 51762 | Wasserhalbkugel 2500 | x | | - |
| 51763 | Wasserhalbkugel 3500 | x | | - |
| 51764 | Wasserhalbkugel 6000 | x | | - |
| 50897 | Wasserhalbkugel 900 | | | 13 |
| 50895 | Wasserkugel 1200 | | | 14 |
| 50896 | Wasserkugel 1500 | | | 14 |
| 51759 | Wasserkugel 2500 | | | 14 |
| 51760 | Wasserkugel 3500 | x | | - |
| 51761 | Wasserkugel 6000 | x | | - |
| 50894 | Wasserkugel 900 | | | 14 |
| 55845 | Wasserstandssensor 2000-3/5 | | x | - |
| 51559 | Wasserstandssensor 20-3 | | x | - |
| 51559 | Wasserstandssensor 20-3 | | x | - |
| 53918 | Wasserstandssensor 20-4 | | x | - |
| 50898 | Water hemisphere 1200 | | | 13 |
| 50899 | Water hemisphere 1500 | | | 13 |
| 51762 | Water hemisphere 2500 | x | | - |
| 51763 | Water hemisphere 3500 | x | | - |
| 51764 | Water hemisphere 6000 | x | | - |
| 50897 | Water hemisphere 900 | | | 13 |
| 55845 | Water level sensor 2000-3/5 | | x | - |
| 51559 | Water level sensor 20-3 | | x | - |
| 51559 | Water level sensor 20-3 | | x | - |
| 53918 | Water level sensor 20-4 | | x | - |
| 58970 | Water Screen Nozzle | | x | - |
| 50895 | Water sphere 1200 | | | 14 |
| 50896 | Water sphere 1500 | | | 14 |
| 51759 | Water sphere 2500 | | | 14 |
| 51760 | Water sphere 3500 | x | | - |
| 51761 | Water sphere 6000 | x | | - |
| 50894 | Water sphere 900 | | | 14 |
| 50596 | WECS 1024 | | x | - |
| 50597 | WECS 2048 | | x | - |
| 56492 | WECS II 1024 /DMX/02 | | x | - |
| 56491 | WECS II 512 /DMX/02 | | x | - |
| 51838 | Windabhängige Fontänenabschaltung 3 K | | | 89 |
| 51838 | Wind-dependent fountain control 3 K | | | 89 |
| 55843 | Zusatzelektrode 2000-1 | | x | - |

PRODUKTÜBERSICHT NACH ARTIKELNR. / PRODUCT OVERVIEW BY ITEM NO.

| Artikelnr./ Item no. | Produkt / Product | auf Anfrage/ on request | ohne Ersatzteile/ without spare parts | Seite/ Page | Artikelnr./ Item no. | Produkt / Product | auf Anfrage/ on request | ohne Ersatzteile/ without spare parts | Seite/ Page |
|-------------------------|--|----------------------------|--|----------------|-------------------------|--|----------------------------|--|----------------|
| 11720 | Verbindungskabel 24V DC / 15,0 m /01 | | x | - | 50370 | MIDI II 2,2 kW / 400 V | | | 24 |
| 11740 | Verbindungskabel 12V AC / 15,0 m /01 | | x | - | 50371 | MAXI II 4,0 kW / 400 V | | | 24 |
| 12007 | Endstecker BUS-System DMX /01 | | x | - | 50372 | MIDI II 2 HP / 1 P / 230 V | | | 25 |
| 12368 | Verbindungskabel DMX / 1,0 m /01 | | x | - | 50373 | MAXI II 5 HP / 1 P / 230 V | | | 25 |
| 12369 | Verbindungskabel DMX / 3,0 m /01 | | x | - | 50374 | MAXI II 5 HP / 3 P / 230 V | | | 25 |
| 12371 | Verbindungskabel DMX / 5,0 m /01 | | x | - | 50375 | High Jet 30 | | x | - |
| 12372 | Verbindungskabel DMX / 10,0 m /01 | | x | - | 50376 | Vulkan 30 | | x | - |
| 12373 | Verbindungskabel DMX / 20,0 m /01 | | x | - | 50377 | Geyser Jet 30 | | x | - |
| 12374 | Verbindungskabel 12V AC / 3,0 m /01 | | x | - | 50378 | Trumpet Jet 30 | | x | - |
| 12375 | Verbindungskabel 12V AC / 7,5 m /01 | | x | - | 50401 | Unterwassertrafo UST 150 /01 | | x | - |
| 12552 | Verbindungskabel 24V DC / 3,0 m /01 | | x | - | 50431 | Sandfilter D 600 | | | 129 |
| 12553 | Verbindungskabel 24V DC / 7,5 m /01 | | x | - | 50432 | Sandfilter D 800 | | | 131 |
| 12762 | Verbindungskabel 24V DC / 1,0 m /01 | | x | - | 50433 | AFM Filtermedium | | x | - |
| 12768 | Verbindungskabel 12V AC / 1,0 m /01 | | x | - | 50434 | Clear Fountain System | x | | 133 |
| 12807 | Service Pack DMX/01 | | x | - | 50473 | Rotationsdüse 5 - 30 E | | | 18 |
| 12808 | Service Pack 12 V AC/01 | | x | - | 50474 | ProfiLux LED 370 24 V /01 | | | 48 |
| 12810 | Service Pack 24 V DC/01 | | x | - | 50477 | NozzleChamber Single | | x | - |
| 36500 | Spiralschlauch grün 2", 20 m | | x | - | 50478 | NozzleChamber Vario | | x | - |
| 37143 | Bodenablauf BD 100 | | x | - | 50479 | Beleuchtungsset MIDI/MAXI/AirFlo LED/01 | x | | - |
| 50037 | LED Twin-Star 2x35W | x | | - | 50492 | PowerBox 12 V AC /01 | | x | - |
| 50126 | Swivel 1D-14-25 24 V DC | x | | - | 50493 | PowerBox 24 V DC /01 | | x | - |
| 50127 | Swivel 3D-14-25 24 V DC | x | | - | 50500 | Command Center II 2 HP / 1 P | | x | - |
| 50136 | Varionaut 90 24 V /DMX/02 | | | 27 | 50502 | Command Center II 5 HP / 3 P | | x | - |
| 50143 | FlexyJet 6 | | | 26 | 50517 | Unterwassertrafo UST 150 /A/01 | | x | - |
| 50175 | Easy Control USA | | x | - | 50523 | Komet Präz 20 - 20 Silber | | x | - |
| 50183 | AirFlo 1,5 kW / 230 V | | | 92 | 50524 | Fächerdüse 10 - 20 - 6 Silber | | x | - |
| 50184 | AirFlo 1,5 kW / 400 V | | | 92 | 50526 | Varionaut 365 /DMX/02 | | | 33 |
| 50185 | AirFlo 4,0 kW / 400 V | | | 92 | 50528 | JumpingJet Rainbow Flash II /DMX/02 | | | 8 |
| 50188 | Beleuchtungsset MIDI/MAXI/AirFlo Halogen | x | | - | 50545 | AquaActiv AlGo Universal 5 l | | x | - |
| 50212 | Beleuchtungsset FlexyJet | | | 56 | 50549 | AquaActiv AlGo Direct 5 l | | x | - |
| 50218 | Komet 10 - 14 T lang | | x | - | 50558 | AquaActiv OptiPond 5 l | | x | - |
| 50234 | BEST-LED-222+ | x | | - | 50561 | AquaActiv SediFree 5 l | | x | - |
| 50253 | VarioSwitch 010a / 12 V | | | 12 | 50562 | AquaActiv BioKick fresh 500 ml | | x | - |
| 50254 | VarioSwitch 015a / 12 V | | | 12 | 50571 | AquaActiv Wasseranalyse Profi-Set | | x | - |
| 50264 | BEST-LED-222 2008 | x | | - | 50596 | WECS 1024 | | x | - |
| 50272 | StrataFlo II 2 HP 230 V / 1 P / 60 Hz | | | 94 | 50597 | WECS 2048 | | x | - |
| 50273 | StrataFlo II 5 HP 230 V / 1 P / 60 Hz | | | 94 | 50665 | Varionaut 150 24 V /DMX/02 | | | 29 |
| 50274 | StrataFlo II 5 HP 230 V / 3 P / 60 Hz | | | 94 | 50702 | Multi Directional Drive II /DMX/02 | x | | - |
| 50289 | Easy Control | | x | - | 50717 | ProfiLux LED 320 /DMX/02 | | x | - |
| 50296 | ProfiMax 7000 | | | 46 | 50718 | ProfiRing LED 320 /DMX/02 | | x | - |
| 50309 | Varionaut 1 /A/DMX/01 | | | 28 | 50719 | ProfiPlane LED 320 /DMX/02 | | x | - |
| 50334 | NozzleStar LED /DMX/01 | | | 51 | 50720 | Underwater LED Driver /DMX/02 | | x | - |
| 50335 | NozzleStar LED /A/DMX/01 | | x | - | 50721 | Komet 3 - 6 Silber | | x | - |
| 50336 | TwinStar LED /DMX/01 | | | 52 | 50722 | Komet 5 - 10 Silber | | x | - |
| 50337 | TwinStar LED /A/DMX/01 | | x | - | 50723 | Komet 10 - 14 Silber | | x | - |
| 50338 | BEST LED /DMX/01 | | | 50 | 50724 | Komet 15 - 17 Silber | | x | - |
| 50339 | BEST LED /A/DMX/01 | | x | - | 50728 | Verlängerungskabel Hybrid / 3,0 m /01 | | x | - |
| 50341 | Multi Directional Nozzle /DMX/01 | x | | - | 50733 | Unterwassernetzteil 250 / 24 V /01 | | x | - |
| 50342 | Swivel 24V /DMX/02 | x | | - | 50762 | Komet 5 - 8 Silber | | x | - |
| 50343 | Varionaut 150 /DMX/02 | | | 31 | 50766 | Vulkan 43 - 3 Silber | | | 15 |
| 50344 | Varionaut 2 /A/DMX/01 | | | 31 | 50767 | Schwalldüse 115 - 15 Silber | | x | - |
| 50345 | JumpingJet Rainbow Star /DMX/01 | | | 6 | 50768 | Schaumsprudler 75 - 20 Silber | | x | - |
| 50346 | JumpingJet Rainbow Flash /DMX/01 | | | 10 | 50771 | ProfiClear Premium Individualmodul | | | 125 |
| 50357 | LED Solo Star /DMX/01 | x | | - | 50772 | ProfiClear Premium Moving Bed Modul | | | 122 |
| 50358 | JunctionBox 14/M20 | | | 81 | 50773 | ProfiClear Premium Trommelfilter gepumpt | | | 110 |
| 50360 | JunctionBox 10/M20/Trafo | | | 85 | 50775 | ProfiClear Premium Trommelfilter Gravi. | | | 116 |
| 50365 | MIDI II 1,1 kW / 230 V | | | 24 | 50786 | Scheinwerferhalter | | x | - |
| 50366 | LunAqua 10 LED /01 | | | 49 | 50788 | KRP 32 - 250 / 2F / 1,5 / 4 | x | | - |
| 50367 | ProfiLux LED 370 12 V /01 | | | 48 | 50789 | KRP 32 - 250 / 2F / 2,2 / 4 | x | | - |

| Artikelnr./ Item no. | Produkt / Product | auf Anfrage/ on request | ohne Ersatzteile / without spare parts | Seite/ Page |
|-------------------------|----------------------------------|----------------------------|---|----------------|
| 50790 | KRP 40-125.2F 0,55 400/50 | x | | - |
| 50791 | KRP 40-160.2F 0,75 400/50 | x | | - |
| 50792 | KRP 40 - 160 / 2F / 1,1 / 4 | x | | - |
| 50793 | KRP 40 - 200 / 2F / 1,5 / 4 | x | | - |
| 50794 | KRP 40 - 200 / 2F / 2,2 / 4 | x | | - |
| 50795 | KRP 40 - 250 / 2F / 2,2 / 4 | x | | - |
| 50796 | KRP 40 - 250 / 2F / 3,0 / 4 | x | | - |
| 50797 | KRP 40 - 250 / 2F / 4,0 / 4 | x | | - |
| 50802 | KRP 50 - 160 / 2F / 1,1 / 4 | x | | - |
| 50803 | KRP 50 - 160 / 2F / 1,5 / 4 | x | | - |
| 50804 | KRP 50 - 200 / 2F / 2,2 / 4 | x | | - |
| 50805 | KRP 50 - 200 / 2F / 3,0 / 4 | x | | - |
| 50806 | KRP 50 - 250 / 2F / 4,0 / 4 | x | | - |
| 50807 | KRP 50 - 315 / 2F / 5,5 / 4 | x | | - |
| 50808 | KRP 50 - 315 / 2F / 7,5 / 4 | x | | - |
| 50811 | KRP 65 - 160 / 2F / 1,5 / 4 | x | | - |
| 50812 | KRP 65 - 160 / 2F / 2,2 / 4 | x | | - |
| 50813 | KRP 65 - 200 / 2F / 3,0 / 4 | x | | - |
| 50814 | KRP 65 - 200 / 2F / 4,0 / 4 | x | | - |
| 50815 | KRP 65 - 250 / 2F / 5,5 / 4 | x | | - |
| 50817 | KRP 65 - 315 / 2NF / 11,0 / 4 | x | | - |
| 50818 | KRP 65 - 315 / 2NF / 15,0 / 4 | x | | - |
| 50819 | KRP 80 - 160 / 2F / 2,2 / 4 | x | | - |
| 50820 | KRP 80 - 160 / 2F / 3,0 / 4 | x | | - |
| 50821 | KRP 80 - 200 / 2F / 4,0 / 4 | x | | - |
| 50822 | KRP 80 - 200 / 2F / 5,5 / 4 | x | | - |
| 50823 | KRP 80 - 200 / 2F / 7,5 / 4 | x | | - |
| 50824 | KRP 80 - 250 / 2F / 7,5 / 4 | x | | - |
| 50825 | KRP 80 - 250 / 2NF / 11,0 / 4 | x | | - |
| 50827 | KRP 80 - 315 / 2NF / 15,0 / 4 | x | | - |
| 50830 | KRP 100 - 200 / 2F / 4,0 / 4 | x | | - |
| 50831 | KRP 100 - 200 / 2F / 5,5 / 4 | x | | - |
| 50832 | KRP 100 - 200 / 2F / 7,5 / 4 | x | | - |
| 50834 | KRP 100 - 315 / 2NF / 18,5 / 4 | x | | - |
| 50835 | KRP 100 - 315 / 2NF / 22,0 / 4 | x | | - |
| 50836 | KRP 125 - 250 / 2F / 5,5 / 4 | x | | - |
| 50837 | KRP 125 - 250 / 1F / 7,5 / 4 | x | | - |
| 50838 | KRP 125 - 250 / 2NF / 11,0 / 4 | x | | - |
| 50839 | KRP 125 - 250 / 2NF / 15,0 / 4 | x | | - |
| 50840 | KRP 125 - 250 / 2NF / 18,5 / 4 | x | | - |
| 50841 | KRP 150 - 200 / 2F / 7,5 / 4 | x | | - |
| 50842 | KRP 150 - 200 / 2NF / 11,0 / 4 | x | | - |
| 50844 | KRP 150 - 250 / 2NF / 22,0 / 4 | x | | - |
| 50884 | Lava 25 - 5 E | | x | - |
| 50889 | Lava 30 - 10 E | | x | - |
| 50890 | Lava 45 - 10 E | | x | - |
| 50891 | Lava 60 - 10 E | | x | - |
| 50892 | Lava 100 - 15 E | | x | - |
| 50894 | Wasserkugel 900 | | | 14 |
| 50895 | Wasserkugel 1200 | | | 14 |
| 50896 | Wasserkugel 1500 | | | 14 |
| 50897 | Wasserhalbkugel 900 | | | 13 |
| 50898 | Wasserhalbkugel 1200 | | | 13 |
| 50899 | Wasserhalbkugel 1500 | | | 13 |
| 50911 | Cascade 50 T | | x | - |
| 50912 | Cascade 70 T | | x | - |
| 50915 | Cascade 90 T | | x | - |
| 50916 | Cascade 110 T | | x | - |
| 50917 | Cascade 130 T | | x | - |
| 50946 | Bitron Gravity 55 W | | | 99 |
| 50947 | ProfiClear Premium Siebset 150 µ | | x | - |
| 50950 | Vulkan 43 - 3 T | | | 15 |
| 50957 | Komet 3 - 3 T | | x | - |
| 50958 | Komet 3 - 4 T | | x | - |
| 50959 | Komet 3 - 5 T | | x | - |

| Artikelnr./ Item no. | Produkt / Product | auf Anfrage/ on request | ohne Ersatzteile / without spare parts | Seite/ Page |
|-------------------------|--|----------------------------|---|----------------|
| 50960 | Komet 3 - 6 T | | x | - |
| 50963 | Hohlstrahldüse 130 | | x | - |
| 50964 | Komet 5 - 8 T | | x | - |
| 50965 | Komet 5 - 10 T | | x | - |
| 50966 | Hohlstrahldüse 68 | | x | - |
| 50967 | Rotationsdüse 5 - 15 E | | | 17 |
| 50968 | Komet 10 - 12 T | | x | - |
| 50969 | Komet 10 - 14 T | | x | - |
| 50970 | Komet 15 - 17 T | | x | - |
| 50971 | Komet 15 - 20 T | | x | - |
| 50972 | Hohlstrahldüse HS 70/3,5 T | | x | - |
| 50973 | Hohlstrahldüse 100 | | x | - |
| 50976 | Schwalldüse 115 - 15 T | | x | - |
| 50977 | Vulkan 300 / 19 - 8 Silber | | x | - |
| 50978 | Freestand Light | | x | - |
| 50979 | Schaumquell 50 - 10 T | | x | - |
| 50980 | Schaumquell 75 - 20 T | | x | - |
| 50981 | Schaumquell 50 - 10 E | | x | - |
| 50984 | Schaumsprudler 35 - 10 E | | x | - |
| 50986 | Schaumsprudler 55 - 10 E | | x | - |
| 50987 | Schaumsprudler 55 - 15 E | | x | - |
| 50991 | Geiser 20 T | | x | - |
| 50992 | Geiser 40 T | | x | - |
| 50993 | Geiser 60 T | | x | - |
| 50994 | Geiser 80 T | | x | - |
| 50995 | Geiser 100 T | | x | - |
| 50999 | Vulkan 200/19 - 6 T | | | 16 |
| 51002 | Fontänenring 500/18/4 | | x | - |
| 51004 | Fontänenring 750/24/4 | | x | - |
| 51006 | Fontänenring 1000/36/4 | | x | - |
| 51008 | Fontänenring 1500/54/4 | | x | - |
| 51010 | Fontänenring 2000/72/4 | | x | - |
| 51015 | Justierflansch 10 Silber | | x | - |
| 51016 | Justierflansch 15 Silber | | x | - |
| 51017 | Justierflansch 20 Silber | | x | - |
| 51018 | Muffe 10 Silber | | x | - |
| 51019 | Muffe 15 Silber | | x | - |
| 51020 | Muffe 20 Silber | | x | - |
| 51021 | Muffe 30 Silber | | x | - |
| 51022 | Doppelnippel 10 Silber | | x | - |
| 51023 | Doppelnippel 15 Silber | | x | - |
| 51024 | Doppelnippel 20 Silber | | x | - |
| 51025 | Doppelnippel 30 Silber | | x | - |
| 51026 | Adapter G 10 / NPT 10 Silber | | x | - |
| 51027 | Adapter G 15 / NPT 15 Silber | | x | - |
| 51028 | Adapter G 20 / NPT 20 Silber | | x | - |
| 51029 | Adapter G 30 / NPT 30 Silber | | x | - |
| 51030 | Reduzierstück 20 x 15 | | x | - |
| 51032 | Reduzierstück 15 x 10 | | x | - |
| 51033 | Durchflussregler 10 | | x | - |
| 51034 | Sonde Ph | | x | - |
| 51035 | Sonde Redox | | x | - |
| 51036 | Pufferlösung Calibrier Set | | x | - |
| 51038 | Atlantis 100 | | | 37 |
| 51058 | Installationskit JumpingJet Rainbow Star | | x | - |
| 51061 | ProfiClear Classic Pumpenkammer | | | 102 |
| 51061 | ProfiClear Classic Pumpenkammer | | x | - |
| 51062 | OxyPool 9,9 % | | x | - |
| 51064 | ProfiClear Classic Grobschmutzabscheider | | | 104 |
| 51065 | ProfiClear Classic Filterschaummodul | | | 106 |
| 51066 | ProfiClear Classic Phosphatbinder Modul | | | 108 |
| 51068 | Varionaut 365 /DMX/02 | | | 34 |
| 51069 | LED-Modul II 960 /DMX/02 | x | | - |
| 51071 | Beleuchtungsset PondJet | x | | - |
| 51082 | Saug-Filterkorb 200/100/15 E | | x | - |

| Artikelnr./ Item no. | Produkt / Product | auf Anfrage/ on request | ohne Ersatzteile / without spare parts | Seite/ Page |
|-------------------------|---|----------------------------|---|----------------|
| 51083 | Saug-Filterkorb 200/166/20 E | | x | - |
| 51084 | Saug-Filterkorb 200/250/25 E | | x | - |
| 51106 | Überlauf-Abflusssarmatur UA 70/1000 T | | | 143 |
| 51107 | Bodenablauf mit Stopfen 70 T | | | 140 |
| 51108 | Folienklemmflansch 70 T | | | 142 |
| 51110 | Fingerdüse 7 - 15 E | | x | - |
| 51112 | Überlauf-Abflusssarmatur UA 100/1000 T | | | 144 |
| 51116 | Bodenablauf mit Stopfen 100 T | | | 141 |
| 51117 | Folienklemmflansch 100 T | | | 142 |
| 51120 | Überlauf-Wandeinbau-Kombiarmatur 100 E | | | 147 |
| 51121 | Bodenablauf mit Sieb 70 T | x | | - |
| 51122 | Bodenablauf mit Sieb 100 T | x | | - |
| 51123 | Rücklaufarmatur 200/100 T | | | 145 |
| 51124 | Rücklaufarmatur 250/150 T | | | 145 |
| 51141 | Boden-/Wanddurchführung 10-175 E | | x | - |
| 51142 | Boden-/Wanddurchführung 15-175 E | | x | - |
| 51143 | Boden-/Wanddurchführung 20-175 E | | x | - |
| 51145 | Boden-/Wanddurchführung F 10-175 E | | x | - |
| 51146 | Boden-/Wanddurchführung F 15-175 E | | x | - |
| 51147 | Boden-/Wanddurchführung F 20-175 E | | x | - |
| 51165 | Kugelgelenk 10 | | x | - |
| 51185 | ProfiSkim Premium | | | 135 |
| 51259 | BioTec ScreenMatic 36 | | | 100 |
| 51296 | ProfiLux LED 1100 /01 | | x | - |
| 51314 | UWS T 150 / 155 220 V | x | | - |
| 51334 | Unterwasserkabelklemmverbinder T 3 | | | 78 |
| 51336 | Kabeldurchführung 4/70 T | x | | - |
| 51339 | Komet 10 - 12 Silber lang | | x | - |
| 51341 | Schaltanlage EL 100 W | | x | - |
| 51342 | Schaltanlage EL 101 W | | x | - |
| 51343 | Schaltanlage EL 110 W | | x | - |
| 51344 | Schaltanlage EL 111 W | | x | - |
| 51394 | Halogen-Reflektorlampe 50 W, 30°, weiß | | x | - |
| 51439 | Farbscheibe rot, UWS TN 508 | | x | - |
| 51440 | Farbscheibe blau, UWS TN 508 | | x | - |
| 51441 | Farbscheibe gelb, UWS TN 508 | | x | - |
| 51442 | Farbscheibe grün, UWS TN 508 | | x | - |
| 51446 | UWS TN 508 | | | 60 |
| 51447 | UWS TN 508 10 m 12 V 50 W | x | | - |
| 51482 | UWS 300 / 36-18-2 12 V 300 W ohne Kabel | x | | - |
| 51491 | UWS T 500 / S2 120 V | x | | - |
| 51498 | Unterwasserröhrenleuchte TR 60-10 220 V | | x | - |
| 51503 | LunAqua 5 / 155/2KA 220 V ohne Kabel | | x | - |
| 51506 | LunAqua 5 / 405-10 220 V 10 m | | x | - |
| 51508 | LunAqua 5 / 405/2KA 220 V ohne Kabel | | x | - |
| 51516 | LunAqua 5 Set 3 2KA 0,5 m | x | | - |
| 51532 | UWS TQ 1000 | x | | - |
| 51554 | Elektronischer Wasserstandsregler 1 | | | 87 |
| 51556 | Magnetventil ½" 24 V | | | 88 |
| 51557 | Magnetventil 1" 24 V | | | 88 |
| 51559 | Wasserstandssensor 20-3 | | x | - |
| 51559 | Wasserstandssensor 20-3 | | x | - |
| 51599 | USP 403 D | x | | - |
| 51600 | USP 402 W | x | | - |
| 51602 | USP 503 D | x | | - |
| 51604 | USP 506 D | x | | - |
| 51606 | USP 653 D | x | | - |
| 51607 | USP 652 W | x | | - |
| 51609 | USP 656 D | x | | - |
| 51611 | USP 803 D | x | | - |
| 51613 | USP 806 D | x | | - |
| 51740 | Kabeldurchführung 2/15 E | | | 73 |
| 51740 | Kabeldurchführung 2/15 E | | x | - |
| 51741 | Kabeldurchführung 1/10 E | | | 72 |
| 51741 | Kabeldurchführung 1/10 E | | x | - |

| Artikelnr./ Item no. | Produkt / Product | auf Anfrage/ on request | ohne Ersatzteile / without spare parts | Seite/ Page |
|-------------------------|--|----------------------------|---|----------------|
| 51753 | Saug-Filterkorb 350/185/80/100 E | | x | - |
| 51753 | Saug-Filterkorb 350/185/80/100 E | | x | - |
| 51756 | Saug-Filterkorb 600/280/150/200 E | | x | - |
| 51756 | Saug-Filterkorb 600/280/150/200 E | | x | - |
| 51759 | Wasserkugel 2500 | | | 14 |
| 51760 | Wasserkugel 3500 | x | | - |
| 51761 | Wasserkugel 6000 | x | | - |
| 51762 | Wasserhalbkugel 2500 | x | | - |
| 51763 | Wasserhalbkugel 3500 | x | | - |
| 51764 | Wasserhalbkugel 6000 | x | | - |
| 51767 | Überlauf-Wandeinbau-Kombiarmatur F 100 E | x | | - |
| 51790 | USP 502 W | x | | - |
| 51828 | LunAqua 5 / 1054 10 m 24 V | x | | - |
| 51838 | Windabhängige Fontänenabschaltung 3 K | | | 89 |
| 51973 | Schmutzsieb 70 E | | x | - |
| 51974 | Schmutzsieb 100 E | | x | - |
| 51975 | Unterwasserkabelklemmverbinder T 4 | | | 79 |
| 51976 | Unterwasserkabelklemmverbinder T 8/16 | | | 80 |
| 51979 | Ersatzlampe PAR 38 24 V, 120 W, 10° K5 | | x | - |
| 51984 | Reflektorlampe PAR 56, 12V, 300W, 36-18° | | x | - |
| 52004 | Atlantis 350 | | | 39 |
| 52218 | Mylarfadendüse 22 MS | | x | - |
| 52219 | Mylarfaden 4/025 | | x | - |
| 52220 | Mylarfadengewicht 20/100 MS | | x | - |
| 52602 | Überlauf-/Rücklaufkasten 100 E | x | | - |
| 52790 | Boden-/Wanddurchführung 40-175 E | | x | - |
| 52904 | UWS T 111 | | | 62 |
| 52905 | Multi-Power TS 3 | | | 68 |
| 52906 | Multi-Power T 7 | x | | - |
| 52907 | Unterw-Röhrenleuchte UWR T 80/500 | x | | - |
| 52908 | Multi-Power T 3 | | | 66 |
| 52909 | UWS TS 111 | | | 64 |
| 52939 | Halogen-Reflektorlampe 50 W, 24°, weiß G53 | | x | - |
| 52941 | Halogen-Reflektorlampe 75 W, 24°, weiß G53 | | x | - |
| 52942 | Halogen-Reflektorlampe 100 W, 10°, weiß | | x | - |
| 52943 | Halogen-Reflektorlampe 100 W, 24°, weiß | | x | - |
| 52981 | Spiralschlauch grün 1 ½", 25 m | | x | - |
| 53013 | Boden-/Wanddurchführung F 40-175 E | | x | - |
| 53029 | USP H 402 W | x | | - |
| 53030 | USP H 403 D | x | | - |
| 53031 | USP H 502 W | x | | - |
| 53032 | USP H 503 D | x | | - |
| 53033 | USP H 653 D | x | | - |
| 53047 | Fächerdüse 15 - 8 E | | x | - |
| 53056 | Fächerdüse 10 - 6 E | | x | - |
| 53068 | Antialgenmittel-Dosierstation AAD | x | | 134 |
| 53086 | Einströmdüse 15 E | | x | - |
| 53091 | pH-Wert-Senker pHW 30 | | x | - |
| 53428 | Kristall-Quarzsand | | x | - |
| 53777 | PondJet | | | 22 |
| 53834 | SPA 22-23 | x | | - |
| 53835 | SPA 22-33 | x | | - |
| 53836 | SPA 22-43 | x | | - |
| 53839 | SPA 35-23 | x | | - |
| 53840 | SPA 35-33 | x | | - |
| 53841 | SPA 35-43 | x | | - |
| 53845 | SPA 58-23 | x | | - |
| 53846 | SPA 58-33 | x | | - |
| 53847 | SPA 58-43 | x | | - |
| 53852 | SPA 100-13 | x | | - |
| 53853 | SPA 100-23 | x | | - |
| 53854 | SPA 100-33 | x | | - |
| 53858 | SPA 162-1-13 | x | | - |
| 53859 | SPA 162-13 | x | | - |
| 53860 | SPA 162-2-23 | x | | - |

| Artikelnr./ Item no. | Produkt / Product | auf Anfrage/ on request | ohne Ersatzteile / without spare parts | Seite / Page |
|-------------------------|--|----------------------------|---|-----------------|
| 53864 | SPA 280-1-13 | x | | - |
| 53865 | SPA 280-13 | x | | - |
| 53866 | SPA 280-2-23 | x | | - |
| 53906 | PSE 2000 WFA 3 | x | | - |
| 53911 | PSE 2000 NT24/18 | x | | - |
| 53913 | Anemometer K | | x | - |
| 53918 | Wasserstandssensor 20-4 | | x | - |
| 53961 | JumpingJet Flash | x | | - |
| 54019 | PondJet | | | 22 |
| 54034 | LunAqua 10 | | | 54 |
| 54035 | Halogen Leuchtmittel 35 W | | x | - |
| 54036 | Halogen Leuchtmittel 50 W | | x | - |
| 54037 | Halogen Leuchtmittel 75 W | | x | - |
| 54755 | Saug-Filterkorb 350/350/125 E | | x | - |
| 54921 | Wand Skimmer | x | | - |
| 55090 | Überl.WD.Kombiarm.UWK 70E m.Schwimmvent. | x | | - |
| 55350 | Hohlstrahldüse 130 | | x | - |
| 55351 | Rückspül-Automatik Eurotronik | | x | - |
| 55370 | Kompakt-Dosierstation KDS | x | | 134 |
| 55372 | pH-Dosierstation PRD | x | | 134 |
| 55373 | Redox-Dosierstation RRD | x | | 134 |
| 55720 | USP 413 D | | | 40 |
| 55721 | USP 412 W | | | 40 |
| 55723 | USP H 412 W | x | | - |
| 55724 | USP H 413 D | x | | - |
| 55726 | USP 513 D | | | 41 |
| 55727 | USP 512 W | | | 41 |
| 55729 | USP H 512 W | | | 41 |
| 55730 | USP H 513D | x | | - |
| 55731 | USP 663 D | | | 41 |
| 55732 | USP 662 W | | | 41 |
| 55735 | USP 813 D | | | 41 |
| 55736 | USP 816 D | | | 41 |
| 55840 | Frischwasser-Einspeise-Armat. 10/1040 T | | x | - |
| 55843 | Zusatzelektrode 2000-1 | | x | - |
| 55845 | Wasserstandssensor 2000-3/5 | | x | - |
| 55846 | Elektronischer Wasserstandsregler 2 | | | 87 |
| 56104 | Antialgenmittel ASS 100 | | x | - |
| 56115 | Varionaut 365 /DMX/02 | | | 35 |
| 56129 | Farbscheibe blau, LunAqua 10 | | x | - |
| 56130 | Farbscheibe gelb, LunAqua 10 | | x | - |
| 56131 | Farbscheibe grün, LunAqua 10 | | x | - |
| 56132 | Farbscheibe rot, LunAqua 10 | | x | - |
| 56133 | ProfiLux 101 E | | | 53 |
| 56298 | ProfiPlane LED 110 /DMX/02 | | x | - |
| 56388 | ProfiLux LED Spot 1500 /DMX/02 | | x | - |
| 56391 | ProfiLux LED Flood 1500 /DMX/02 | | x | - |
| 56401 | ProfiLux LED Spot 2200/01 | | x | - |
| 56402 | ProfiLux LED Flood 2200/01 | | x | - |
| 56403 | Verlängerungskabel Hybrid / 7,5 m /01 | | x | - |
| 56404 | Hybrid Verbindungsbox | | x | - |
| 56405 | Bitron Eco 180 W | | | 97 |
| 56410 | Bitron Eco 240 W | | | 97 |
| 56491 | WECS II 512 /DMX/02 | | x | - |
| 56492 | WECS II 1024 /DMX/02 | | x | - |
| 56502 | USP H 422 W | | | 41 |
| 56503 | USP H 423 D | | | 41 |
| 56504 | USP H 522 W | | | 41 |
| 56505 | USP H 523 D | | | 41 |
| 56506 | USP H 673 D | | | 41 |
| 56617 | Aquarius Universal 5000 | | | 36 |
| 56636 | Ersatzlampe UVC 55 W | | x | - |
| 56734 | USP Classic 200 | | | 38 |
| 56736 | Ersatzschwamm rot BioTec 18 / 36 | | x | - |
| 56737 | Ersatzschwamm blau BioTec 18 / 36 | | x | - |

| Artikelnr./ Item no. | Produkt / Product | auf Anfrage/ on request | ohne Ersatzteile / without spare parts | Seite / Page |
|-------------------------|---|----------------------------|---|-----------------|
| 56769 | Bitron Eco 120 W | | | 97 |
| 56744 | ProfiClear Premium Trommelfilter Gravi. | | | 116 |
| 56779 | BEST-LED-222 | x | | - |
| 56780 | Komet 10 - 12 T lang | | x | - |
| 56790 | VarioSwitch 010a / 24 V | x | | - |
| 56791 | VarioSwitch 015a / 24 V | x | | - |
| 56812 | Reflektorlampe PAR 38, 12V, 100 W, 30° | | x | - |
| 56873 | AquaMax Expert 20000 | | | 45 |
| 56874 | AquaMax Expert 30000 | | | 45 |
| 56875 | AquaMax Expert 40000 | | | 45 |
| 56902 | Bitron C 110 W | | | 96 |
| 57038 | BT 0,55-40-4 | x | | - |
| 57039 | BT 0,75-40-4 | x | | - |
| 57040 | BT 1,1-40-4 | x | | - |
| 57041 | BT 2,2-40-4 | x | | - |
| 57042 | BT 3,0-40-4 | x | | - |
| 57043 | BT 1,1-50-4 | x | | - |
| 57044 | BT 1,5-50-4 | x | | - |
| 57045 | BT 3,0-50-4 | x | | - |
| 57046 | BT 4,0-50-4 | x | | - |
| 57047 | BT 5,5-50-4 | x | | - |
| 57048 | BT 1,1-65-4 | x | | - |
| 57049 | BT 1,5-65-4 | x | | - |
| 57050 | BT 2,2-80-4 | x | | - |
| 57051 | BT 3,0-80-4 | x | | - |
| 57052 | BT 4,0-80-4 | x | | - |
| 57053 | BT 5,5-80-4 | x | | - |
| 57054 | BT 7,5-80-4 | x | | - |
| 57055 | BT 5,5-100-4 | x | | - |
| 57056 | BT 7,5-100-4 | x | | - |
| 57057 | BT 11,0-100-4 | x | | - |
| 57058 | BT 15,0-100-4 | x | | - |
| 57059 | BT 18,5-100-4 | x | | - |
| 57060 | BT 15,0-125-4 | x | | - |
| 57061 | BT 18,5-125-4 | x | | - |
| 57062 | BT 22,0-125-4 | x | | - |
| 57075 | PondJet | | | 22 |
| 57083 | Beleuchtungsset PondJet | x | | - |
| 57091 | AquaMax Eco Gravity 10000 | | | 44 |
| 57092 | AquaMax Eco Gravity 15000 | | | 44 |
| 57093 | AquaMax Eco Gravity 20000 | | | 44 |
| 57097 | Profinaut 6000 | | | 47 |
| 57104 | LunAqua 5.1 | | | 58 |
| 57134 | ProfiSkim 100 | | | 136 |
| 57288 | UWS K 300 | | | 70 |
| 57424 | JumpingJet Rainbow Star | x | | - |
| 57427 | LunAqua 5.1 | | | 58 |
| 57435 | VarioSwitch 015a / 24 V | | | 12 |
| 57436 | Varionaut 2 | | | 31 |
| 57462 | Stopfen 100 T | | | 139 |
| 57463 | Überlauf-Abflussarmatur 100/1000 T | | | 144 |
| 57464 | Kabeldurchführung 7/100 T | | | 75 |
| 57465 | Kabeldurchführung 12/100 T | | | 76 |
| 57466 | Standrohr 100/500 T | | | 146 |
| 57467 | Betonierteil 100 T | | x | - |
| 57468 | Stopfen 70 T | | | 138 |
| 57469 | Überlauf-Abflussarmatur 70/1000 T | | | 143 |
| 57470 | Kabeldurchführung 4/70 T | | | 74 |
| 57471 | Betonierteil 70 T | | x | - |
| 57472 | VarioSwitch 010a / 24 V | | | 12 |
| 57473 | Folienklemmflansch 70 T KD | | | 77 |
| 57474 | Folienklemmflansch 100 T KD | | | 77 |
| 57477 | AquaActiv PhosLess Nachfüllpack | | x | - |
| 57478 | Bitron 550 W | x | | - |
| 57479 | AquaAir 250 | | | 90 |

| Artikelnr./ Item no. | Produkt / Product | auf Anfrage/ on request | ohne Ersatzteile/ without spare parts | Seite/ Page |
|-------------------------|----------------------------|----------------------------|--|----------------|
| 57480 | Skimmer 250 | | | 137 |
| 57485 | JunctionBox 4/M32 | | | 83 |
| 57486 | JunctionBox 8/M20 | | | 81 |
| 57487 | AquaAir 250 | | | 90 |
| 57488 | Skimmer 250 | | | 137 |
| 57650 | Varionaut 150 24 V /DMX/02 | | | 30 |
| 57690 | Varionaut 150 /DMX/02 | | | 32 |
| 57704 | PondJet Eco | | | 19 |
| 58904 | AirNozzle | x | | - |
| 58960 | Clear Lake System | | x | - |
| 58970 | Water Screen Nozzle | | x | - |
| 58975 | FlashWall | | x | - |
| 58976 | Software | | x | - |
| 89012 | Komet 3 - 6 T / NPT | | x | - |
| 89013 | Komet 5 - 8 T / NPT | | x | - |
| 89014 | Komet 5 - 10 T / NPT | | x | - |
| 89015 | Komet 10 - 12 T / NPT | | x | - |
| 89016 | Komet 10 - 14 T / NPT | | x | - |
| 89017 | Komet 15 - 17 T / NPT | | x | - |
| 89018 | Komet 15 - 20 T / NPT | | x | - |



OASE GmbH
Post Box 20 69
48469 Hörstel
Germany
☎ +49 5454 80-0
☎ +49 5454 80-9253
✉ info@oase-livingwater.com

OASE S.A.
Avenue de la Marne
Parc du Molinel
Bât F – Rez de Chaussée
59290 WASQUEHAL
France
☎ +33 3 20 82 00 45
☎ +33 3 20 82 99 32
✉ info.fr@oase-livingwater.com

OASE Türkiye
Barbaros Mh.İhlamur (Hasat sk) No:3
Uphill Towers B Blok D:55
34746 Atasehir / Istanbul
☎ +90 216 688 14 60
☎ +90 216 688 14 57
✉ info.tr@oase-livingwater.com

OASE North America, Inc.
721 N Poplar St
Orange
CA 92868
USA
☎ +1 800 365 3880
☎ +1 800 262 7339
✉ info.na@oase-livingwater.com

OASE (UK) LTD.
The Old Cart Shed
Apsley Barns
Andover
Hampshire SP11 6NA
United Kingdom
☎ +44 1256 8968 86
☎ +44 1256 8964 89
✉ enquiries@oase-livingwater.com

OASE ESPAÑA Casa y Jardín S.L.U.
C/Polea 1
28522 Rivas Vaciamadrid
Madrid
Spain
☎ +34 91 499 07 29
☎ +34 91 666 56 87
✉ info.es@oase-livingwater.com

OASE Asia Pacific PTE Ltd.
7030 Ang Mo Kio Ave 5
#08-69
Northstar@Ang Mo Kio
Singapore 569880
☎ +65 6337 2838
☎ +65 6337 6878
✉ info@oase-livingwater.com.sg

**OASE Italia Srl
(former Eden Srl)**
Via delle Industrie, 16
36050 Cartigliano (VI)
Italy
☎ +39 042 45 90 866
☎ +39 042 48 27 342
✉ info@edensrl.com

OASE B.V.
Dooren 107
1785 Merchttem
België/Belgique
☎ +31 900 246 22 10
☎ +31 800 023 01 86
✉ info.nl@oase-livingwater.com (NL)

OASE Kereskedelmi Kft
Buda Center
Budapest I
Hegyalja út 7-13
1016 Budapest
Hungary
☎ +36 1 393 50 40
☎ +36 1 393 50 41
✉ info.hu@oase-livingwater.com

OASE Middle East FZE
Dubai Airport Freezone
East Wing Building 1E Unit 202
P.O. Box 54966
Dubai, U.A.E
☎ +971 4 2994847
☎ +49 5454 809412
✉ uae@oase-livingwater.com

OASE B.V.B.A.
Dooren 107
1785 Merchttem
België/Belgique
☎ +32 52 48 47 60
☎ +32 52 48 47 61
✉ info.be@oase-livingwater.com (B)

OASE Spółka z o.o.
Al. Jerozolimskie 200 lok. 538
02-486 Warsaw
Poland
☎ +48 2 23 23 71 13
☎ +48 2 23 23 71 15
✉ info.pl@oase-livingwater.com

OASE China
No. 80 North Dongting Road
Taicang, Jiangsu
China
☎ +86 512 5371 9709
☎ +86 512 5371 9555
✉ weibo@oase-livingwater.cn

www.oase-livingwater.com